

**LOA 2025 BREJO DO PIAUÍ - PI - PI**

ID: 56642522CE624



ESTADO DO PIAUÍ  
PREFEITURA MUNICIPAL DE BREJO DO PIAUÍ  
CNPJ: 01.612.567/0001-81  
Av. José Gomes Chaves nº81  
E-mail: pmbrejo13@gmail.com



ESTADO DO PIAUÍ  
PREFEITURA MUNICIPAL DE BREJO DO PIAUÍ  
CNPJ: 01.612.567/0001-81  
Av. José Gomes Chaves nº81  
E-mail: pmbrejo13@gmail.com

LEI Nº 275 DE 18 DE DEZEMBRO DE 2024.

**EMENTA:** Estima a Receita e Fixa as despesas da Administração Direta e Indireta do município de Brejo do Piauí, para o Exercício Financeiro de 2025.

O Prefeito Municipal de Brejo do Piauí, usando de suas atribuições que lhe são conferidos pela Constituição Federal e pela Lei Orgânica deste Município, faz saber que a Câmara Municipal aprovou e eu sanciono a seguinte lei:

**DO ORÇAMENTO DO MUNICÍPIO**

**Art. 1º** - Estima a Receita e fixa a Despesa do Município de Brejo do Piauí, para o Exercício Financeiro de 2025, em R\$ 48.600.000,00 (quarenta e oito milhões e seiscentos mil reais), nos termos do art. 165, § 5º, da Constituição Federal, da Lei Complementar nº 101/00 e da **Lei de Diretrizes Orçamentárias nº 268** de 02 de julho de 2024, para o Exercício Financeiro de 2025, compreendendo:

- I. O Orçamento Fiscal referente ao Poder Executivo e o Poder Legislativo do Município, seus fundos, órgãos e entidades da Administração Direta e Indireta, inclusive fundações mantidas e instituídas pelo poder público no valor de R\$ 36.586.515,11 (trinta e seis milhões, quinhentos e oitenta e seis mil, quinhentos e quinze reais e onze centavos ).
- II. O Orçamento da Seguridade Social, abrangendo todas as entidades e órgãos a ela vinculados, da administração direta e indireta, bem como os fundos e fundações instituídos e mantidos pelo poder público no valor de R\$ 12.013.484,89 (doze milhões, treze mil, quatrocentos e oitenta e quatro reais e oitenta e nove centavos).

Receita de Serviços	R\$	51.000,00
Transferências Correntes	R\$	43.265.600,00
Outras Receitas Correntes	R\$	200.600,00
<b>DEDUÇÕES DE RECEITAS</b>	<b>R\$</b>	<b>-3.892.300,00</b>
<b>RECEITAS DE CAPITAL</b>	<b>R\$</b>	<b>6.314.600,00</b>
Operações de Créditos	R\$	49.800,00
Alienação de Bens	R\$	20.000,00
Transferências de Capital	R\$	5.944.800,00
Outras Receitas de Capital	R\$	300.000,00
<b>TOTAL DA RECEITA</b>	<b>R\$</b>	<b>48.600.000,00</b>

**SEÇÃO II  
DA FIXAÇÃO DA DESPESA**

**Art. 5º** - O Valor total da fixação da despesa é igual ao da previsão da Receita, cumprindo assim, o Princípio do Equilíbrio Orçamentário, a qual será realizada segundo a apresentação dos anexos integrantes desta Lei, obedecendo à classificação institucional, funcional-programática, distribuídas da seguinte maneira:

**I - DESPESA POR CLASSIFICAÇÃO INSTITUCIONAL**

01.01.00 - CÂMARA MUNICIPAL	R\$	1.510.000,00
02.01.00 - SECRETARIA MUNICIPAL DE GOVERNO	R\$	854.700,00
02.02.00 - SECRETARIA MUNICIPAL DE ADM., PLANEJ., ORÇAMENTO	R\$	7.183.648,70
02.03.00 - CONTROLADORIA GERAL DO MUNICÍPIO	R\$	85.000,00
02.04.00 - SECRETARIA MUNICIPAL DE EDUCAÇÃO	R\$	15.519.700,00
02.05.00 - SECRETARIA MUNICIPAL DE SAÚDE	R\$	9.537.500,00
02.06.00 - SEC. MUNIC. DE AGRICULTURA E ABASTECIMENTO	R\$	894.798,08
02.07.00 - SECRETARIA MUNICIPAL DE OBRAS SERV. PÚBLICO, HABITAÇÃO, URBANISMO E TRANSPORTE	R\$	6.942.500,00
02.08.00 - SEC. MUN. DE CULTURA, COMUNICAÇÃO, ESPORTE,	R\$	735.168,33



ESTADO DO PIAUÍ  
PREFEITURA MUNICIPAL DE BREJO DO PIAUÍ  
CNPJ: 01.612.567/0001-81  
Av. José Gomes Chaves nº81  
E-mail: pmbrejo13@gmail.com



ESTADO DO PIAUÍ  
PREFEITURA MUNICIPAL DE BREJO DO PIAUÍ  
CNPJ: 01.612.567/0001-81  
Av. José Gomes Chaves nº81  
E-mail: pmbrejo13@gmail.com

**Art. 2º** - Integram a Lei do Orçamento segundo o art. 2º § 1º da Lei nº. 4.320 de 17 de março de 1.964, os seguintes anexos:

- I - Sumário Geral da Receita por fontes e da Despesa por Funções do Governo;
- II - Quadro Demonstrativo da Receita e da Despesa segundo as Categorias Econômicas, na forma do Anexo I;
- III - Quadro Discriminativo da Receita por Fontes e respectiva legislação;
- IV - Quadro das Dotações por Órgãos do Governo e da Administração.

**Art. 3º** - Acompanham a Lei Orçamentária, segundo o art. 2º § 2º da Lei nº 4.320 de 17 de março de 1.964:

- I - Quadros demonstrativos da receita e planos de aplicação dos fundos especiais;
- II - Quadros demonstrativos da despesa;
- III - Quadro demonstrativo do programa anual de trabalho do Governo, em termos de realização de obras e de prestação de serviços.

**CAPÍTULO I**

**DO ORÇAMENTO FISCAL E DA SEGURIDADE SOCIAL.**

**SEÇÃO I  
ESTIMATIVA DA RECEITA**

**Art. 4º** - A Receita total é estimada em R\$ 48.600.000,00 (quarenta e oito milhões e seiscentos mil reais), e serão realizadas mediante a arrecadação de tributos, outras receitas correntes e de capital, na forma da legislação em vigor, discriminada nos quadros anexos com os seguintes desdobramentos:

<b>RECEITAS CORRENTES</b>	<b>R\$</b>	<b>42.285.400,00</b>
Receita Tributária	R\$	2.299.000,00
Receita de Contribuições	R\$	137.500,00
Receita Patrimonial	R\$	224.000,00

<b>LAZER E TURISMO</b>		
02.09.00 - SEC. MUN. DE ASSIST. SOCIAL E CIDADANIA	R\$	2.520.984,89
02.10.00 - SEC. MUNIC. DE FINANÇAS E TESOUREARIA	R\$	350.000,00
02.11.00 - SECRET. MUNIC. DE MEIO AMBIENTE E REC. HÍDRICOS	R\$	2.466.000,00
<b>TOTAL</b>	<b>R\$</b>	<b>48.600.000,00</b>

**II - DESPESA POR FUNÇÃO DE GOVERNO**

01 - LEGISLATIVA	R\$:	1.510.000,00
04 - ADMINISTRAÇÃO	R\$:	8.012.748,70
08 - ASSISTENCIA SOCIAL	R\$:	2.520.984,89
10 - SAUDE	R\$:	9.492.500,00
12 - EDUCAÇÃO	R\$:	15.519.700,00
13 - CULTURA	R\$:	429.054,67
15 - URBANISMO	R\$:	6.586.000,00
16 - HABITACAO	R\$:	25.000,00
17 - SANEAMENTO	R\$:	2.356.000,00
18 - GESTAO AMBIENTAL	R\$:	110.000,00
20 - AGRICULTURA	R\$:	870.798,08
27 - DESPORTO E LAZER	R\$:	231.113,66
28 - ENCARGOS ESPECIAIS	R\$:	736.100,00
99 - RESERVA DE CONTINGÊNCIA	R\$:	200.000,00
<b>TOTAL DA DESPESA</b>	<b>R\$:</b>	<b>48.600.000,00</b>

**Art. 6º** - Em conformidade com a Lei de Responsabilidade Fiscal - LRF foi destinado para Reserva de Contingência o valor de R\$ 200.000,00 (duzentos mil reais), que correspondem ao percentual de 0,48% da Receita Corrente Líquida as quais serão destinados ao atendimento dos passivos contingentes, intempéries, outros riscos e eventos fiscais imprevistos no âmbito do Poder Executivo.

**Art. 7º** - Na hipótese de não utilização da reserva de contingência nos fins previsto no art. 5º, inciso III, alínea "b" da Lei Complementar Federal nº 101, de 04 de maio de 2000

(Continua na página seguinte)



## LOA 2025

## BREJO DO PIAUÍ - PI - PI



ESTADO DO PIAUÍ  
PREFEITURA MUNICIPAL DE BREJO DO PIAUÍ  
CNPJ: 01.612.567/0001-81  
Av. José Gomes Chaves nº81  
E-mail: [pmbrejo13@gmail.com](mailto:pmbrejo13@gmail.com)

até 31 de agosto de 2025 a dotação correspondente poderá ser anulada para abertura de créditos Adicionais.

### CAPÍTULO II DAS AUTORIZAÇÕES DO PODER EXECUTIVO

**Art. 8º** - Fica o Poder Executivo na forma do art. 167, Incisos V a VIII da Constituição Federal e nos termos dos arts. 42 e 43 da Lei 4.320/64, autorizado a abrir Créditos Adicionais Suplementares:

- I. Até o limite de 50%, (cinquenta por cento) do total da despesa fixada na presente Lei, mediante utilização de recursos proveniente de:
  - a) Do Superávit Financeiro apurado no Balanço Patrimonial do exercício anterior;
  - b) Do excesso de arrecadação;
  - c) Da anulação parcial ou total de dotação orçamentária ou créditos, autorizado em lei;
  - d) De Operações de Créditos autorizados, de forma que juridicamente possibilite ao Poder Executivo realizá-las.
- II. Abrir Créditos Adicionais Suplementares com recursos financeiros arrecadados e não previstos na presente Lei, provenientes de convênios, contratos, repasses, transferências ou congêneres, até o limite dos valores arrecadados.
- III. Realizar operações de crédito até o limite de 10% do total das receitas correntes.

**Art. 9º** - Excluem-se do limite estabelecido no inciso I, do art. 8º desta Lei os Créditos Adicionais Suplementares até o limite de 20% da despesa fixada para:



ESTADO DO PIAUÍ  
PREFEITURA MUNICIPAL DE BREJO DO PIAUÍ  
CNPJ: 01.612.567/0001-81  
Av. José Gomes Chaves nº81  
E-mail: [pmbrejo13@gmail.com](mailto:pmbrejo13@gmail.com)

- I - Suprir insuficiência das dotações relativas a pessoal e encargos sociais, precatórios judiciais, despesas de exercícios anteriores, juros, encargos e amortização da dívida pública;
- II - Atender as despesas financiadas com recursos vinculados a operação de crédito e convênios;
- III - para incorporação de superávit financeiro apurado no balanço patrimonial do exercício anterior nos termos do Art. 43, § 1º, inciso I, da Lei Federal 4.320, de 17 de março de 1.964;
- IV - Incorporar excesso de arrecadação, nos termos do Art.43, § 1º, da Lei Federal nº 4.320, de 17 de março de 1.964.

**Art. 10º** - A inclusão ou alteração de categoria econômica e grupo de despesa em projeto atividade ou operação especial, constantes na Lei Orçamentaria e seus Créditos Adicionais, será feita mediante abertura de crédito adicional suplementar, por decreto do Poder Executivo Municipal.

**Art. 11.** - Os Créditos Adicionais Suplementares referente ao Orçamento do Poder Legislativo obedecerão a limite e condições semelhante aos estabelecidos no art. 8º para as suplementações do Poder Executivo.

**Art. 12.** - Os Créditos Especiais e extraordinários, autorizados nos últimos quatro meses do exercício financeiro de 2024 na forma do § 2º do art. 167 da Constituição Federal, serão incorporados ao orçamento de 2025, no limite de seus saldos, e reclassificados em conformidade com as classificações na presente Lei, por meio de Decreto.

**Art. 13.** - Para efeito da Execução Orçamentária, a discriminação e inclusão dos elementos em cada grupo de despesas das atividades e projetos constantes na presente Lei e de Créditos Adicionais Suplementares, serão efetuadas mediante registro contábil diretamente no sistema informatizado de execução financeira e do Orçamento.



ESTADO DO PIAUÍ  
PREFEITURA MUNICIPAL DE BREJO DO PIAUÍ  
CNPJ: 01.612.567/0001-81  
Av. José Gomes Chaves nº81  
E-mail: [pmbrejo13@gmail.com](mailto:pmbrejo13@gmail.com)

### CAPÍTULO III DAS DISPOSIÇÕES FINAIS

**Art. 14.** - O Poder Executivo no interesse da Administração fará cumprir o que determina os objetivos e metas para as despesas de capital e as decorrentes delas elencadas no Plano Plurianual, além de tornar efetivo o que determina a Lei de Diretrizes Orçamentárias para o Exercício Financeiro de 2025.

**Art. 15.** - O Poder Executivo estabelecerá normas para realização da despesa, inclusive na programação financeira, para o exercício de 2025, na qual fixará as medidas necessárias para manter os dispêndios compatíveis com a arrecadação da Receita, a fim de obter o equilíbrio financeiro no inciso II do art. 167 da Constituição Federal e nos artigos 47 e 48 da Lei 4.320, de 17 de março de 1964.

**Art. 16.** - Fica o Poder Executivo autorizado a incluir no Plano Plurianual 2022/2025 - PPA, os novos programas e ações (projetos/atividades) e respectivos produtos e metas aprovados nesta Lei.

**Art. 17.** - Esta Lei entrará em vigor na data de sua publicação, produzindo seus efeitos a partir do dia primeiro de janeiro de 2025, revogados as disposições em contrário.

Gabinete do Prefeito Municipal de Brejo do Piauí (PI) em 18 de dezembro de 2024.

FABIANO  
FEITOSA  
LIRA:507947523  
49

Assinado de forma  
digital por  
FABIANO FEITOSA  
LIRA:50794752349

FABIANO FEITOSA LIRA  
Prefeito Municipal  
CPF: 507.947.523-49

(Continua na página seguinte)



## DIÁRIO OFICIAL DAS PREFEITURAS PIAUIENSES

**A INFORMAÇÃO IMPRESSA  
OFICIAL E LEGAL DOS ATOS  
DAS ADMINISTRAÇÃO  
MUNICIPAIS**



ACESSE NOSSO SITE: [WWW.DIARIOOFICIALDASPREFEITURAS.ORG](http://WWW.DIARIOOFICIALDASPREFEITURAS.ORG)

**LOA 2025** **BREJO DO PIAUÍ - PI - PI**



**MUNICIPIO DE BREJO DO PIAUI**  
AV. JOSE GOMES CHAVES, 81  
01.612.567/0001-81 Exercício: 2025  
**DESPESA ORÇADA POR FUNÇÃO**

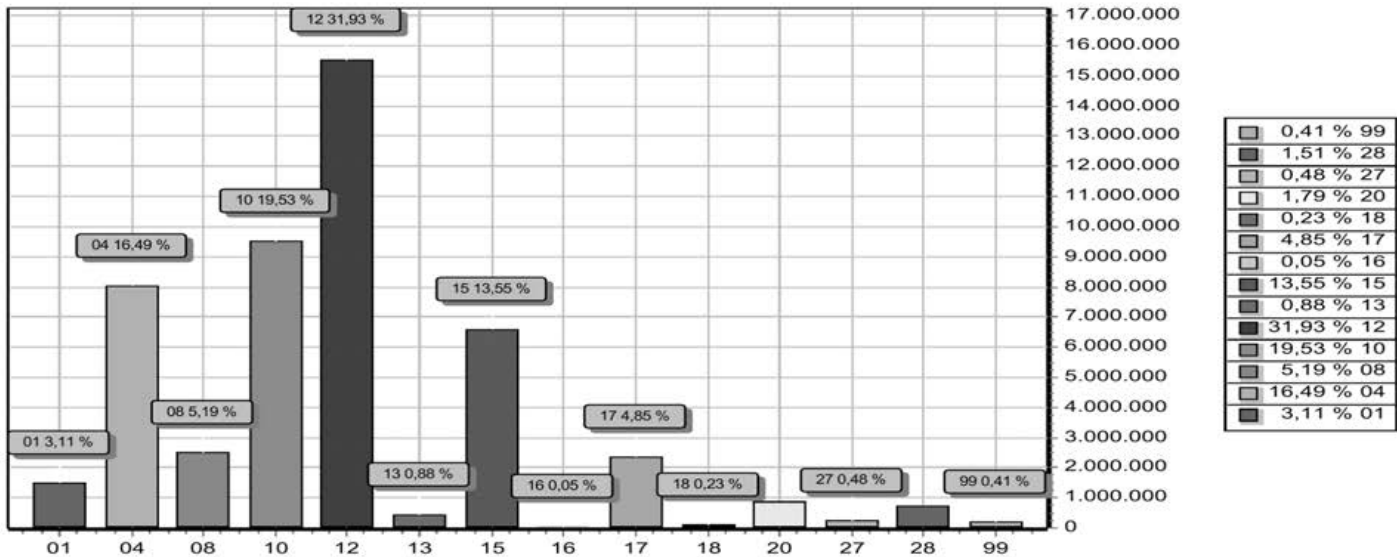

FUNÇÃO	DOTAÇÃO
01 Legislativa	1.510.000,00
04 Administração	8.012.748,70
08 Assistência Social	2.520.984,89
10 Saúde	9.492.500,00
12 Educação	15.519.700,00
13 Cultura	429.054,67
15 Urbanismo	6.586.000,00
16 Habitação	25.000,00
17 Saneamento	2.356.000,00
18 Gestão Ambiental	110.000,00
20 Agricultura	870.798,08
27 Desporto e Lazer	231.113,66
28 Encargos Especiais	736.100,00
99 Reserva de Contingência	200.000,00
<b>TOTAL</b>	<b>48.600.000,00</b>



**MUNICIPIO DE BREJO DO PIAUI**  
AV. JOSE GOMES CHAVES, 81  
01.612.567/0001-81 Exercício: 2025  
**DESPESA ORÇADA POR FUNÇÃO**

FABIANO FEITOSA LIRA:50794752349  
Assinado de forma digital por FABIANO FEITOSA LIRA:50794752349

FABIANO FEITOSA LIRA  
PREFEITO MUNICIPAL  
507.947.523-49

GINA SOBREIRO DA COSTA:04265664326  
Assinado de forma digital por GINA SOBREIRO DA COSTA:04265664326

GINA SOBREIRO DA COSTA  
CONTADORA CRC-PI 012893/O-9  
042.656.643-26

(Continua na página seguinte)

## LOA 2025

## BREJO DO PIAUÍ - PI - PI



## MUNICÍPIO DE BREJO DO PIAUI

AV. JOSE GOMES CHAVES, 81

01.612.567/0001-81

Exercício: 2025

## DESPESA ORÇADA POR GRUPO

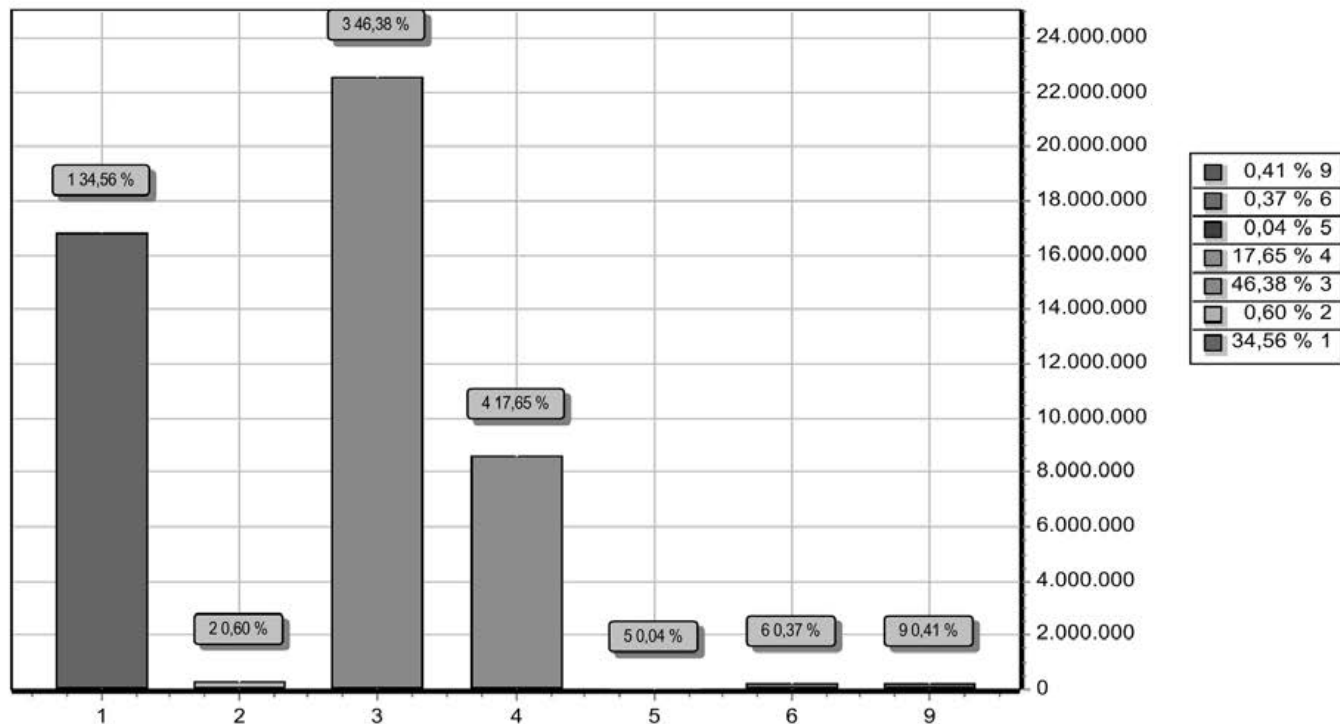

GRUPO	DOTAÇÃO
1 PESSOAL E ENCARGOS SOCIAIS	16.794.185,00
2 JUROS E ENCARGOS DA DÍVIDA	290.200,00
3 OUTRAS DESPESAS CORRENTES	22.538.415,00
4 INVESTIMENTOS	8.577.200,00
5 INVERSÕES FINANCEIRAS	20.000,00
6 AMORTIZAÇÃO DA DÍVIDA	180.000,00
9 RESERVA DE CONTINGÊNCIA	200.000,00
TOTAL	48.600.000,00

FABIANO FEITOSA  
LIRA:5079475234  
9

Assinado de forma  
digital por FABIANO  
FEITOSA  
LIRA:50794752349

FABIANO FEITOSA LIRA  
PREFEITO MUNICIPAL  
507.947.523-49

GINA SOBREIRO DA  
COSTA:0426566432  
6

Assinado de forma  
digital por GINA  
SOBREIRO DA  
COSTA:04265664326

GINA SOBREIRO DA COSTA  
CONTADORA CRC-PI 012893/O-9  
042.656.643-26

(Continua na página seguinte)

**LOA 2025 BREJO DO PIAUÍ - PI - PI**



**MUNICÍPIO DE BREJO DO PIAUÍ**  
AV. JOSE GOMES CHAVES, 81  
01.612.567/0001-81 Exercício: 2025  
**RECEITA PREVISTA**

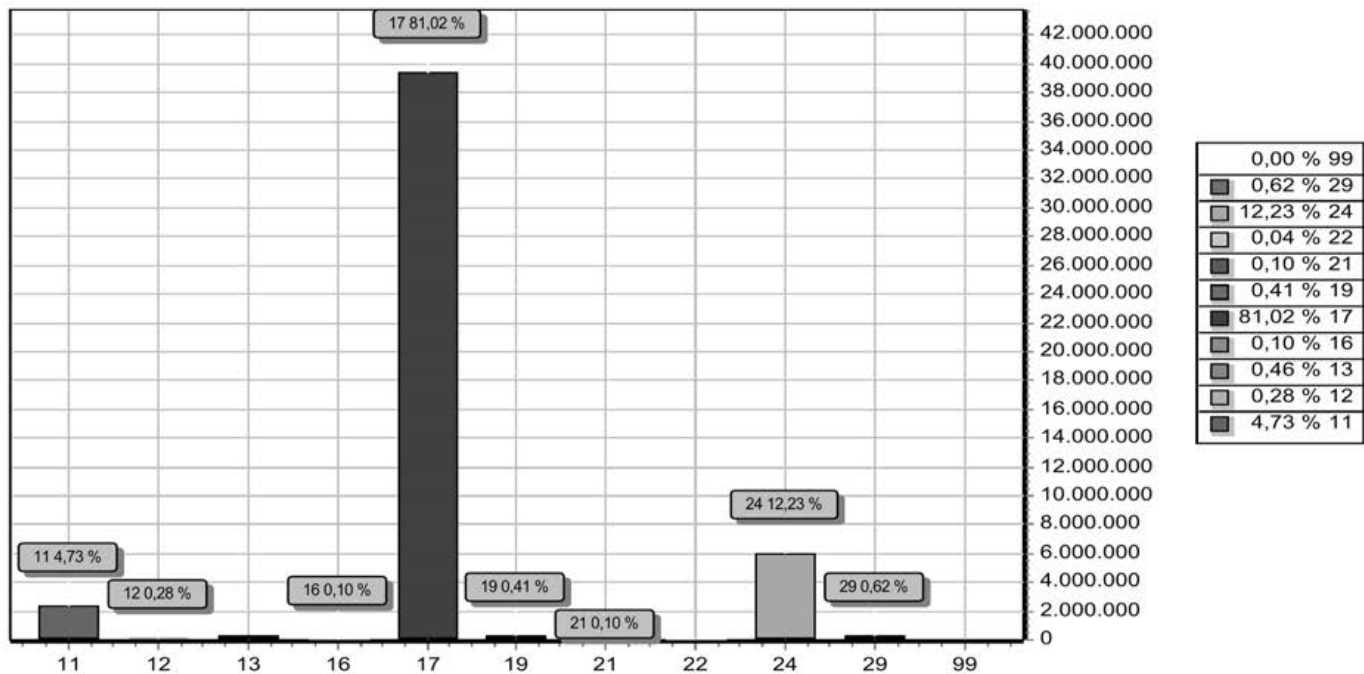

CODIGO	PREVISTO
11	2.299.000,00
12	137.500,00
13	224.000,00
16	51.000,00
17	39.373.300,00
19	200.600,00
21	49.800,00
22	20.000,00
24	5.944.800,00
29	300.000,00
99	RECURSOS ARRECADADOS EM EXERCÍCIOS ANTERIORES
<b>TOTAL</b>	<b>48.600.000,00</b>

FABIANO FEITOSA  
LIRA:50794752349

Assinado de forma digital por FABIANO FEITOSA  
LIRA:50794752349

FABIANO FEITOSA LIRA  
PREFEITO MUNICIPAL  
507.947.523-49

GINA SOBREIRO DA COSTA:04265664326

Assinado de forma digital por GINA SOBREIRO DA COSTA:04265664326

GINA SOBREIRO DA COSTA  
CONTADORA CRC-PI 012893/O-9  
042.656.643-26

(Continua na página seguinte)

## LOA 2025

## BREJO DO PIAUÍ - PI - PI



MUNICÍPIO DE BREJO DO PIAUÍ  
AV. JOSE GOMES CHAVES, 81 - CNPJ:01.612.567/0001-81

Orçamento Programa - Exercício de 2025

TABELA EXPLICATIVA - EVOLUÇÃO DA RECEITA  
(Inc. III, Art. 22º)

Página 1

Codigo	Discriminação	Receita Arrecadada			Receita Prevista	
		2021	2022	2023	2024	2025
1000.00.0.0	RECEITAS CORRENTES.					
1100.00.0.0	IMPOSTOS, TAXAS E CONTRIBUIÇÕES DE ME	557.059,34	771.649,36	1.360.599,07	1.681.003,00	2.299.000,00
1200.00.0.0	CONTRIBUIÇÕES	105.166,25	110.338,88	119.787,82	125.000,00	137.500,00
1300.00.0.0	RECEITA PATRIMONIAL	53.666,99	149.566,59	318.482,86	207.400,00	224.000,00
1400.00.0.0	RECEITA AGROPECUÁRIA					
1500.00.0.0	RECEITA INDUSTRIAL					
1600.00.0.0	RECEITA DE SERVIÇOS				51.000,00	51.000,00
1700.00.0.0	TRANSFERÊNCIAS CORRENTES	17.938.211,60	24.482.332,30	30.172.761,45	36.125.017,00	43.265.600,00
1900.00.0.0	OUTRAS RECEITAS CORRENTES		18.635,99		10.000,00	200.600,00
	Sub Total	18.654.104,18	25.532.523,12	31.971.631,20	38.199.420,00	46.177.700,00
2000.00.0.0	RECEITAS DE CAPITAL					
2100.00.0.0	OPERAÇÕES DE CRÉDITO			1.500.000,00	44.800,00	49.800,00
2200.00.0.0	ALIENAÇÃO DE BENS				20.000,00	20.000,00
2300.00.0.0	AMORTIZAÇÃO DE EMPRÉSTIMOS					
2400.00.0.0	TRANSFERÊNCIAS DE CAPITAL	1.042.497,15	1.007.430,23	3.676.533,13	2.876.500,00	5.944.800,00
2900.00.0.0	OUTRAS RECEITAS DE CAPITAL				200.000,00	300.000,00
	Sub Total	1.042.497,15	1.007.430,23	5.176.533,13	3.141.300,00	6.314.600,00
7000.00.0.0	RECEITAS CORRENTES. (INTRA)					
	Sub Total	0,00	0,00	0,00	0,00	0,00
8000.00.0.0	RECEITAS DE CAPITAL					
	Sub Total	0,00	0,00	0,00	0,00	0,00



MUNICÍPIO DE BREJO DO PIAUÍ  
AV. JOSE GOMES CHAVES, 81 - CNPJ:01.612.567/0001-81

Orçamento Programa - Exercício de 2025

TABELA EXPLICATIVA - EVOLUÇÃO DA RECEITA  
(Inc. III, Art. 22º)

Página 2

Codigo	Discriminação	Receita Arrecadada			Receita Prevista	
		2021	2022	2023	2024	2025
9000.00.0.0	(R) DEDUÇÕES DA RECEITA					
9500.00.0.0	(R) DEDUÇÕES DO FUNDEB	-2.190.318,39	-2.659.242,15	-2.925.053,41	-3.390.720,00	-3.892.300,00
	Sub Total	-2.190.318,39	-2.659.242,15	-2.925.053,41	-3.390.720,00	-3.892.300,00
9990.00.0.0	RECURSOS ARRECADADOS EM EXERCÍCIOS					
	Sub Total	0,00	0,00	0,00	0,00	0,00
TOTAL		17.506.282,94	23.880.711,20	34.223.110,92	37.950.000,00	48.600.000,00

FABIANO FEITOSA  
LIRA:50794752349

Assinado de forma digital  
por FABIANO FEITOSA  
LIRA:50794752349

FABIANO FEITOSA LIRA  
PREFEITO MUNICIPAL  
507.947.523-49

GINA SOBREIRO DA  
COSTA:0426566432  
6

Assinado de forma  
digital por GINA  
SOBREIRO DA  
COSTA:04265664326

GINA SOBREIRO DA COSTA  
CONTADORA CRC-PI 012893/O-9  
042.656.643-26

(Continua na página seguinte)

**LOA 2025**

**BREJO DO PIAUÍ - PI - PI**



**MUNICÍPIO DE BREJO DO PIAUI**

AV. JOSE GOMES CHAVES, 81 - CNPJ:01.612.567/0001-81

Orçamento Programa - Exercício de 2025

**TABELA EXPLICATIVA - EVOLUÇÃO DA DESPESA**

(Inc. III, Art. 22)

Codigo	Discriminação	DESPESA		
		Realizada 2023	Fixada 2024	Prevista 2025
<b>DESPESAS CORRENTES</b>				
3 1	PESSOAL E ENCARGOS SOCIAIS	13.423.242,96	15.154.800,00	16.794.185,00
3 2	JUROS E ENCARGOS DA DÍVIDA		340.060,00	290.200,00
3 3	OUTRAS DESPESAS CORRENTES	13.838.568,64	16.788.241,90	22.538.415,00
	Sub Total	27.261.811,60	32.283.101,90	39.622.800,00
<b>DESPESAS DE CAPITAL</b>				
4 4	INVESTIMENTOS	4.462.348,53	5.351.898,10	8.577.200,00
4 5	INVERSÕES FINANCEIRAS		25.000,00	20.000,00
4 6	AMORTIZAÇÃO DA DÍVIDA	68.069,25	180.000,00	180.000,00
	Sub Total	4.530.417,78	5.556.898,10	8.777.200,00
<b>RESERVA DE CONTINGÊNCIA</b>				
9 9	RESERVA DE CONTINGÊNCIA		110.000,00	200.000,00
	Sub Total	0,00	110.000,00	200.000,00
	<b>TOTAL</b>	<b>31.792.229,38</b>	<b>37.950.000,00</b>	<b>48.600.000,00</b>

FABIANO FEITOSA  
LIRA:50794752349

Assinado de forma digital por FABIANO FEITOSA LIRA:50794752349

FABIANO FEITOSA LIRA  
PREFEITO MUNICIPAL  
507.947.523-49

GINA SOBREIRO DA COSTA:04265664326  
Assinado de forma digital por GINA SOBREIRO DA COSTA:04265664326

GINA SOBREIRO DA COSTA  
CONTADORA CRC-PI 012893/O-9  
042.656.643-26

(Continua na página seguinte)

**LOA 2025**
**BREJO DO PIAUÍ - PI - PI**

**MUNICIPIO DE BREJO DO PIAUI**

AV.JOSE GOMES CHAVES, 81 - CNPJ:01.612.567/0001-81

Orçamento Programa - Exercício de 2025

Página 1

**TABELA EXPLICATIVA - DEMONSTRAÇÃO DA DESPESA POR PROGRAMA**

Código	Discriminação	Valor
0001	DESENVOLVIMENTO DA EDUCAÇÃO DE QUALIDADE	13.240.500,00
0002	SAÚDE HUMANIZADA, ÁGIL E RESOLUTA	9.492.500,00
0003	FORTALECIMENTO DOS DIREITOS DE CIDADANIA	9.000,00
0004	GESTÃO ADMINISTRATIVA EFICIENTE	15.052.333,59
0005	GESTÃO DA ASSISTÊNCIA SOCIAL	1.893.500,00
0006	QUALIDADE DE VIDA E RESPEITO AO MEIO AMBIENTE	270.113,66
0007	MORADIA DIGNA PARA AS FAMILIAS	70.000,00
0008	INCENTIVO AO DESENVOLVIMENTO ECONÔMICO	506.969,78
0009	QUALIFICAÇÃO SOCIAL E PROFISSIONAL	3.000,00
0010	DESENVOLVIMENTO E INFRAESTRUTURA RURAL	1.184.828,30
0011	DESENVOLVIMENTO URBANO	4.301.500,00
0012	DESENVOLVIMENTO E PROMOÇÃO CULTURAL	421.054,67
0013	PLANEJAMENTO GOVERNAMENTAL	444.700,00
0014	DESENVOLVIMENTO E MODERNIZAÇÃO LEGISLATIVA	1.510.000,00
0999	RESERVA DE CONTINGÊNCIA	200.000,00
	<b>TOTAL</b>	<b>48.600.000,00</b>

FABIANO FEITOSA  
 LIRA:50794752349

Assinado de forma  
 digital por FABIANO  
 FEITOSA  
 LIRA:50794752349

FABIANO FEITOSA LIRA  
 PREFEITO MUNICIPAL  
 507.947.523-49

GINA SOBREIRO DA  
 COSTA:0426566432  
 6

Assinado de forma  
 digital por GINA  
 SOBREIRO DA  
 COSTA:04265664326

GINA SOBREIRO DA COSTA  
 CONTADORA CRC-PI 012893/O-9  
 042.656.643-26

(Continua na página seguinte)



**LOA 2025**
**BREJO DO PIAUÍ - PI - PI**

**MUNICÍPIO DE BREJO DO PIAUI**

AV. JOSE GOMES CHAVES, 81 - CNPJ: 01.612.567/0001-81

Orçamento Programa - Exercício de 2025

Página 1

**TABELA EXPLICATIVA - RELAÇÃO DE PROJETOS**

Código	Discriminação	Valor
1001	REST. REFORMAR E EQUIPAR PREDIO DA CÂMARA MUNICIPAL	45.000,00
1002	CONST. REST. E EQUIPAR PR- ÉDIO DA SEC. ASSIST. SOCIAL E CIDADANIA	2.000,00
1003	AQUISIÇÃO DE VEICULO	5.000,00
1004	AMPL.REFORMAR,REST.EQUIPAR PRÉ- DIO DA PREF.MUNICIPAL	10.000,00
1006	AQUISIÇÃO DE EQUIP. E MATERIAIS PERMANENTES	25.000,00
1007	AQUISIÇÃO DE IMÓVEIS	10.000,00
1008	AQUIS. DE EQUIPAMENTOS E MAT. PERMANENTES	5.000,00
1009	CONST., RECUP., EQUIP. CHAFARIZES E CAIXAS D AGUAS	19.000,00
1010	PERFURAR, REST. E EQUIP. POÇOS CACIMBÕES / TUBULARES	317.000,00
1011	CONST., RECUP. DE AÇUDES, BARRAGENS E BARREIRO	11.000,00
1012	CONTRUIR, AMPLIAR E EQUIPAR ESCOLA FAMILIA AGRICOLA	7.000,00
1013	CONST., AMPL., REST., EQUIP. DE MERCADOS E FEIRAS	215.000,00
1015	CONST., AMPL., E REST. DE UNIDADES ESCOLARES	125.000,00
1016	AQUIS. DIV. EQUIP. E MAT. PERMANENTE P/ UNIDADES ESCOLARES	84.000,00
1019	CONSTR. AMPL. REST. E EQUIPAR CRECHES	26.000,00
1020	CONST. E RECUPERAÇÃO DE CALÇAMENTOS	16.000,00
1021	PAVIMENTAÇÃO DE VIAS PÚBLICAS	780.000,00
1022	REALIZ DE OBRAS E AQ.DE EQ.P/ CENTRO DE FORM DA AGRICULTURA	7.000,00
1023	AQUIS. DE EQUIP. E MATERIAL PERMANENTE P/ SEC. DE OBRAS	85.000,00
1024	ABERTURA DE RUAS E AVENIDAS	26.000,00
1025	AQUISIÇÃO DE EQUIPAMENTOS PARA LIMPEZA PÚBLICA	16.000,00
1026	CONST. REST. DE PRAÇAS, PARQUES, JARDINS E OUTROS LOG.PUBLI	330.000,00
1027	CONST. REST. EQUIP. CASAS POPULARES E MELHORIA HABITACIONAL.	11.000,00
1028	CONST., INST., REST. E EQUIPAR LAVANDERIA PÚBLICA	12.000,00
1029	CONST. ESGOT. GALERIAS E CANAIS DE DRENAGENS	1.000,00
1031	IMPLANT., AMPL. E EQUIP. ELETRIFICAÇÃO URBANA/RURAL	13.000,00
1032	CONSTRUÇÃO E RESTAURAÇÃO DE ESTRADAS VICINAIS	255.000,00
1033	AQUISIÇÃO DE VEICULO	5.000,00
1034	AQUISIÇÃO DE EQUIPAMENTO E MATERIAL PERMANENTE	5.000,00
1035	CONST. E AMPLIAÇÃO DA REDE DE ABASTECIMENTO D AGUA	951.000,00
1036	CONSTRUIR, RESTAURAR E EQUIP. UNIDADES SANITÁRIAS	152.000,00
1037	CONSTRUIR, RESTAURAR E AMPLIAR ATERRO SANITÁRIO	100.000,00
1038	AQUISIÇÃO DE VEICULO	2.000,00
1039	CONSTRUIR, AMPLIAR E RESTAURAR POSTOS DE SAÚDE	30.000,00
1040	AQUISIÇÃO DE EQUIP. E MAT. PERM. PARA POSTOS DE SAÚDE	30.000,00
1042	CONSTRUIR, REFORMAR, RESTAURAR E EQUIPAR CISTERNAS	4.000,00
1043	CONSTRUÇÃO E RESTAURAÇÃO DA BIBLIOTECA PÚBLICA	6.000,00
1044	AQUISIÇÃO DE ACERVO PARA BIBLIOTECA PÚBLICA	6.000,00
1045	CONSTRUIR E RECUPERAR CAMPO DE FUTEBOL	100.000,00
1046	CONSTRUÇÃO / REFORMA DE UNIDADES ESCOLARES	105.000,00
1047	AQUISIÇÃO DE MAT. PERMANENTE P/ AS ESCOLAS	95.000,00
1048	AQUISIÇÃO DE BENS IMÓVEIS	10.000,00
1049	CONSTRUÇÃO, REFORMA E AMPLIAÇÃO DO ESTÁDIO MUNICIPAL	10.000,00
1050	CONSTRUIR REST AMPL E EQUIP MATADOURO PUBL.MUNICIPAL	210.000,00
1051	IMPLANT. E AMPL DE UNID DE BENEF DO PEND DO CAJU	2.000,00
1052	AQUISIÇÃO DE VEÍCULOS E/OU AMBULÂNCIA	175.000,00
1053	AQUISIÇÃO DE IMÓVEL	5.000,00
1054	CONSTRUIR, REST., REFORMAR E EQUIP. POSTOS DE SAÚDE	4.000,00
1055	CONSTRUIR, AMPL, REST. E EQUIPAR CRECHES	210.000,00
1057	CONSTRUIR, AMPL. REST. E EQUIPAR PRÉ- -ESCOLAS	210.000,00
1060	AQUISIÇÃO DE VEÍCULO	65.000,00
1061	EQUIPAR SETOR DE COMUNICAÇÃO	2.000,00
1062	IMPLANTAR, EQUIPAR E ESTRUTURAR GUARDA MUNICIPAL	1.000,00
1063	AQUISIÇÃO DE EQUIP. E MATERIAIS PERMANENTES - CONTROLADORIA	5.000,00
1064	AQUISIÇÃO DE BENS IMÓVEIS	2.000,00
1065	IMPL E AMPL DO AGROIND DE BENEF DO CAJU E OUT FRUTOS REGIONA	2.000,00
1066	CONSTRUIR E EQUIPAR CONSULTÓRIO ODONTOLÓGICO	35.000,00
1070	IMPLANTAÇÃO DE SISTEMA DE ESGOTAMENTO SANITÁRIO	350.000,00
1071	CONSTRUÇÃO DE SISTEMA SIMPL. DE ABASTECIMENTO D AGUA	2.000,00
1072	AQUISIÇÃO DE PATRULHA MECANIZADA	5.000,00
1073	CONST., REST., AMPLIAR E EQUIPAR TERMINAL RODOVIÁRIO	2.000,00
1074	IMPL. SISTEMA DE INFRA ESTRUT. TURISTICA NO MUNICIPIO	2.000,00
1075	CONST. REST. AMPLIAR E EQUIPAR CENTRO DE ARTESANATO	2.000,00
1076	FORTALECIMENTO DA PISCICULTURA	2.000,00
1077	CONST.RECUP. E REST DE ESTRADAS, BUEIROS E PASSAGEM MOLHADA	720.000,00
1078	AQUISIÇÃO DE VEÍCULO	14.600,00
1079	CONSTRUIR, REST. E REFORMAR PR- DIO DA CONTROLADORIA	2.000,00
1080	AQUISIÇÃO DE VEÍCULO	10.000,00

(Continua na página seguinte)



## LOA 2025

## BREJO DO PIAUÍ - PI - PI



## MUNICÍPIO DE BREJO DO PIAUÍ

AV. JOSE GOMES CHAVES, 81 - CNPJ:01.612.567/0001-81

Orçamento Programa - Exercício de 2025

Página 2

## TABELA EXPLICATIVA - RELAÇÃO DE PROJETOS

Código	Discriminação	Valor
1081	AQUISIÇÃO DE VEÍCULO	2.000,00
1082	AQUISIÇÃO DE VEÍCULO	3.000,00
1085	CONSTRUIR / RECUPERAR QUADRAS E GINÁSIOS DE ESPORTES	6.000,00
1086	CONSTRUÇÃO DE QUADRAS EM UNIDADES ESCOLARES	26.000,00
1087	CONST. REST. AMPLIAR E EQUIPAR CASA DE FARINHA	2.000,00
1089	CONSTRUÇÃO E REFORMA DE CEMITÉ• RIO PÚBLICO	31.000,00
1091	CONSTRUIR, AMPL. REFORMAR E EQUIPAR UNIDADE MISTA DE SAÚDE	15.000,00
1092	INDENIZAÇÕES E DESAPROPRIAÇÕES	20.000,00
1094	AQUISIÇÃO DE PATROL	1.000,00
1095	AQUISICAO DE TRATORES E/OU IMPLEMENTOS AGRICOLAS	7.000,00
1096	CONSTRUIR E EQUIPAR ACADEMIA AO AR LIVRE	2.000,00
1097	IMPLANTACAO DO PROGRAMA PROINFO/TELECENTRO	2.000,00
1098	URBANIZAÇÃO PÚBLICA DE RUAS E AVENIDAS	23.000,00
1099	CONSTRUCAO DE PORTAL PÚBLICO	3.000,00
1100	CONTRUCAO E RECUPERACAO DE PONTE	2.000,00
1101	IMPLANTAÇÃO DE SEGURANÇA E EDUCAÇÃO DE TRÂNSITO	2.000,00
1103	CONST. REST. E EQ.CASAS POPULARES E MELHORIA HABITACIONAL RURAL	11.000,00
1104	CONSTRUIR, AMPL., REST. E EQUIPAR ACADEMIA DA SAÚDE	60.000,00
1105	CONSTRUIR,AMPLIAR,REST.EQUIPAR UPA-UNIDADE DE PRONTO ATENDIMENTO	20.000,00
1107	AQUISIÇÃO E UNIDADE ODONTOLÓGICA MÓVEL	10.000,00
1108	CONSTRUIR,AMPL,REST.E EQUIPAR UBS-UNIDADE BÁSICA DE SAÚDE	240.000,00
1109	AQUISIÇÃO DE AMBULÂNCIA UTI MÓVEL	5.000,00
1110	AQUISIÇÃO DE VEÍCULOS	2.000,00
1111	CONST.REFOR.RESTAURAR OBRAS PUBLICAS	871.000,00
1112	AQUIS. DE EQUIPAMENTOS E MAT. PERMANENTES P/ SAÚDE	80.000,00
1113	CONSTRUIR, REST., AMP. E EQUIPAR PRÉDIO DA SEC. MUN. DE SAÚDE	55.000,00
1114	AQUIS. DE EQUIP. E MAT. PERMANENTES P/ SAÚDE - COVID 19	5.000,00
1115	CONSTR. AMPL. REST. E EQUIPAR PRÉ-ESCOLAS	20.000,00
1116	CONST.REST.AMPL. E EQUIPAR PRÉ• DIO DO CRAS	2.000,00
1117	AQUISIÇÃO DE EQUIP. E MATERIAL PERM. SEC. MUN. DE MEIO AMBIENTE E REC. HIDRICOS	2.000,00
1118	CONSTRUÇÃO E RECUPERAÇÃO DE PARQUES AMBIENTAIS	3.000,00
1119	AQUISIÇÃO DE EQUIPAMENTOS PARA A BRIGADA DE INCÊNDIO	2.000,00
1120	IMPLANTAÇÃO DE SISTEMA DE ENERGIA SOLAR FOTOVOLTAICA	20.000,00
1121	IMPLANTAÇÃO DE ILUMINAÇÃO PÚBLICA	10.000,00
1122	AQUISIÇÃO DE VEÍCULO PARA A EDUCAÇÃO - FUNDEF	150.000,00
1123	AQUIS. DE MAT. PERMANENTE P/ A EDUCAÇÃO - FUNDEF	100.500,00
1124	CONST., AMPL., E REST. DE UNIDADES ESCOLARES - FUNDEF	200.000,00
1125	CONSTR. AMPL. REST. E EQUIPAR CRECHES - FUNDEF	200.000,00
1126	CONSTRUIR, AMPL. REST. E EQUIPAR PRÉ• -ESCOLAS - FUNDEF	110.000,00
Total		8.434.100,00

FABIANO FEITOSA LIRA:50794752349  
Assinado de forma digital por FABIANO FEITOSA LIRA:50794752349

FABIANO FEITOSA LIRA  
PREFEITO MUNICIPAL  
507.947.523-49

GINA SOBREIRO DA COSTA:04265664326  
Assinado de forma digital por GINA SOBREIRO DA COSTA:04265664326

GINA SOBREIRO DA COSTA  
CONTADORA CRC-PI 012893/O-9  
042.656.643-26

(Continua na página seguinte)

**LOA 2025**
**BREJO DO PIAUÍ - PI - PI**

**MUNICÍPIO DE BREJO DO PIAUÍ**

AV. JOSE GOMES CHAVES, 81 - CNPJ: 01.612.567/0001-81

Orçamento Programa - Exercício de 2025

Página 1

**TABELA EXPLICATIVA - RELAÇÃO DE ATIVIDADES**

Código	Discriminação	Valor
2001	CONTRIBUIÇÃO A ENTIDADES	9.600,00
2002	MANUTENÇÃO DA CÂMARA MUNICIPAL	1.141.075,00
2003	ENCARGOS COM ACESSORIA JURÍDICA TEC. ADMINISTRATIVA	109.900,00
2004	ENCARGOS COM ACESSORIA JURÍDICA	340.000,00
2005	MANUTENÇÃO DA SECRETARIA MUNICIPAL DE GOVERNO	441.700,00
2006	CONTRIBUIÇÃO A ENTIDADE	49.000,00
2007	ENCARGOS COM ACESSORIA DE IMPRENSA	4.000,00
2008	ADMINISTRAÇÃO DA JUNTA DO SERVIÇO MILITAR	5.000,00
2009	ENCARGOS COM A SEGURANÇA PÚBLICA	3.000,00
2010	MANUTENÇÃO E ENCARGOS DA SEC. DE ADM., PLANEJ., ORÇAMENTO	5.448.548,70
2011	INDENIZAÇÃO ADMINISTRATIVA E SENTENÇAS JUDICIAIS	85.000,00
2012	MANUTENÇÃO DO DEPARTAMENTO DE TRIBUTAÇÃO	4.000,00
2013	TREINAMENTO E CAPACITAÇÃO DE PESSOAL	2.000,00
2014	MANUT. DOS SERVIÇOS CONTÁBEIS	267.000,00
2016	MANUTENÇÃO DOS SERVIÇOS DE ENERGIA ELÉTRICA	150.000,00
2017	PROGRAMA DINHEIRO DIRETO NA ESCOLA - PDDE	4.000,00
2018	ENCARGOS COM OBRIGAÇÕES PATRONAIS	375.000,00
2021	MANUTENÇÃO DE SERVIÇOS DE ÁGUA E ESGOTO	116.000,00
2022	MANUTENÇÃO DOS SERVIÇOS POSTAIS	2.000,00
2023	ENCARGOS COM A RETRANSMISSÃO DO SINAL DE TV	2.000,00
2024	MANUTENÇÃO DOS SERVIÇOS DE RADIODIFUSÃO	2.000,00
2028	MANUT. DE POÇOS, CHAFARIZES E CAIXAS D AGUAS	445.000,00
2029	PRESERVAÇÃO AMBIENTAL DOS PARQUES PÚBLICOS	5.000,00
2030	MANUTENÇÃO DA SECRETARIA MUNICIPAL DE AGRICULTURA	315.828,30
2031	APOIO A PRODUÇÃO AGRÍCOLA	68.969,78
2032	PROGRAMA DE DISTRIBUIÇÃO DE SEMENTES E MUDAS	5.000,00
2033	MANUTENÇÃO DO PROGRAMA BRASIL ALFABETIZADO	29.000,00
2034	MANUTENÇÃO DE MERCADOS, FEIRAS E MATADOURO PÚBLICO MUNICIPAL	4.000,00
2035	DISPÊNDIOS COM O SALÁRIO EDUCAÇÃO - QSE	387.500,00
2037	ADMINISTRAÇÃO DO ENSINO FUNDAMENTAL	1.465.000,00
2039	MANUTENÇÃO DOS SERVIÇOS DA CONTROLADORIA GERAL DO MUNICÍPIO	78.000,00
2040	MANUTENÇÃO DA MERENDA ESCOLAR	385.000,00
2041	ENCARGOS C/ TRANSP. ESCOLAR DE ALUNOS DO ENSINO FUNDAMENTAL	411.000,00
2045	ENCARGOS COM MANUTENÇÃO DE CRECHES	333.000,00
2046	MANUTENÇÃO DO ENSINO PRE-ESCOLAR	379.000,00
2047	MANUTENÇÃO DO PROGRAMA DE EDUCAÇÃO DE JOVENS E ADULTOS	17.000,00
2048	ENC. C/ BOLSA EST. MAT. PED. RES. TRANSP. ESCOLAR	8.000,00
2049	TREINAMENTO E CAPACITAÇÃO DE PESSOAL	3.000,00
2050	ENCARGOS COM A EDUCAÇÃO ESPECIAL	6.000,00
2051	PROGRAMA ALFABETIZAÇÃO SOLIDÁRIA	3.000,00
2052	IMPLANTAÇÃO DO PLANO DIRETOR	3.000,00
2053	ADMINISTRAÇÃO E ENCARGOS DA SECRETARIA	3.282.000,00
2054	URBANIZAÇÃO DE VIAS E OUTROS LOGRAD. PÚBLICOS	7.000,00
2056	MANUTENÇÃO DOS SERVIÇOS DE LIMPEZA PÚBLICA	32.000,00
2057	MANUTENÇÃO DE CEMITÉRIOS E SERVIÇOS FUNERÁRIOS	28.000,00
2058	MANUT. CONSERV. PRAÇAS, PARQUES, JARDINS E OUTROS LOG. PÚBLICOS	9.000,00
2059	PLANO DE SANEAMENTO BÁSICO E DO PLANO MUNICIPAL DE GESTÃO INTEGRADA DE RESÍDUOS SÓLIDOS	4.000,00
2060	MANUTENÇÃO DOS SERVIÇOS DE ILUMINAÇÃO PÚBLICA	254.000,00
2061	MANUTENÇÃO E CONSERV. DE ESTRADAS VICINAIS E RODOVIAS	44.500,00
2063	ADMINISTRAÇÃO DA SEC. MUN. DE SAÚDE	39.000,00
2064	MANUTENÇÃO PROGRAMA DE COFINANCIAMENTO	143.000,00
2066	AQUISIÇÃO DE MATERIAIS E MEDICAMENTOS	542.000,00
2067	MANUTENÇÃO E CONSERVAÇÃO DOS POSTOS DE SAÚDE	12.000,00
2068	MANUT. DA VIGILÂNCIA EM SAÚDE E EPIDEMIOLOGICA	173.000,00
2069	MANUT. DE CASAS POPULARES E MELHORIA HABITACIONAL	3.000,00
2070	ENCARGOS COM VIGILÂNCIA E INSPEÇÃO SANITÁRIA	14.000,00
2071	ADMINISTRAÇÃO GERAL DA SEC. MUN. DE ASSIST. SOCIAL E CIDADANIA	550.000,00
2077	GESTÃO DESCENTRALIZADA DO PROG. BOLSA FAMÍLIA E CADASTRO ÚNICO	63.500,00

(Continua na página seguinte)

**A INFORMAÇÃO IMPRESSA OFICIAL E LEGAL DOS ATOS DA ADMINISTRAÇÃO MUNICIPAL**
[www.diariooficialdasprefeituras.org](http://www.diariooficialdasprefeituras.org)

## LOA 2025

## BREJO DO PIAUÍ - PI - PI



MUNICÍPIO DE BREJO DO PIAUI

AV. JOSE GOMES CHAVES, 81 - CNPJ: 01.612.567/0001-81

Orçamento Programa - Exercício de 2025

Página 2

## TABELA EXPLICATIVA - RELAÇÃO DE ATIVIDADES

Código	Discriminação	Valor
2078	BLOCO DA PROTEÇÃO SOCIAL ESPECIAL DE MÉDIA E ALTA COMPLEXIDADE (MAC)	5.000,00
2079	GESTÃO ADMINISTRATIVA DO FMAS	502.000,00
2080	ENCARGOS COM PUBLICAÇÕES DE EDITAIS E NOTAS	10.000,00
2081	APOIO A PESSOAS CARENTES	29.484,89
2082	PROGRAMA BPC - QUESTIONÁRIO	1.500,00
2083	ENCARGOS C/ ASSINATURAS DE REVISTAS E JORNAIS	5.000,00
2084	MANUTENÇÃO DO DEPARTAMENTO DE CULTURA	71.000,00
2085	APOIO AS ATIVIDADES CULTURAIS DO MUNICÍPIO	270.084,89
2086	APOIO AO DESPORTO AMADOR	39.113,66
2087	ENCARGOS COM O DEPARTAMENTO DE ESPORTE	74.000,00
2089	MANUTENÇÃO E ENCARGOS DO ENSINO FUNDAMENTAL- FUNDEB	6.262.000,00
2092	OUTRAS DESPESAS DE CUSTEIO FUNDEB	445.000,00
2093	MANUTENÇÃO DO PROGRAMA SAÚDE DA FAMÍLIA - PSF	304.000,00
2094	MANUT. DO PROGR. DE AGENTES COMUN. DE SAÚDE - PACS	825.000,00
2095	MANUTENÇÃO DO PROGRAMA DE SAÚDE BUCAL - PSB	167.000,00
2097	MANUTENÇÃO E APOIO AO CONSELHO TUTELAR	117.000,00
2100	MANUTENÇÃO DOS SERVIÇOS DE TRANSPORTE ESCOLAR	205.000,00
2101	MANUTENÇÃO E ENCARGOS DO ENSINO INFANTIL - CRECHE	606.000,00
2105	MANUTENÇÃO E ENC. COM EDUC. DE JOVENS E ADULTOS	6.000,00
2108	MANUTENÇÃO E ENCARGOS COM EDUC. ESPECIAL	3.000,00
2109	MANUTENÇÃO E ENCARGOS DO PR- É-ESCOLAR	1.311.000,00
2112	MANUTENÇÃO DA GUARDA MUNICIPAL	4.000,00
2113	IMPLANTAÇÃO E MANUT. DE PROJ. COMUNITÁRIO. DE IRRIGAÇÃO	3.000,00
2114	ALUG. DE TRAT. E IMPL. P/ ARAÇÃO E TERC. DE PRODUÇÃO	3.000,00
2117	DISTRIBUIÇÃO DE BOLSAS PARA ESTUDANTES CARENTES	2.000,00
2118	AQUISIÇÃO DE LIVROS PARA ESTUDANTES CARENTES	3.000,00
2119	APOIO A MANUTENCAO DA EMATER	4.000,00
2125	MANUT. DOS ENCARGOS DE CONTROLE INTERNO E EXTERNO	143.725,00
2126	PUBLICAÇÃO DE ATOS DO PODER LEGISLATIVO	10.000,00
2127	ENCARGO COM ACESSORIA DE IMPRENSA	36.100,00
2131	MANUTENCAAO DO PROGRAMA PROINFRO/TELECENTRO	3.000,00
2133	MANUTENÇÃO DA FARMÁCIA BÁSICA	60.000,00
2134	GESTÃO DESCENTRALIZADA DO SUAS - IGD-SUAS	10.000,00
2135	PROGRAMA SAÚDE NA ESCOLA - PSE	3.000,00
2136	MANUTENÇÃO DA UPA-UNIDADE DE PRONTO ATENDIMENTO	3.000,00
2138	MANUTENÇÃO DE UBS-UNIDADE BÁSICA DE SAÚDE	151.000,00
2139	ENCARGOS C/ DEPARTAMENTO DE TRANSPORTE	8.000,00
2140	ENCARGOS C/ DEPART. DE COORDENAÇÃO E ABASTECIMENTO	24.000,00
2141	ENCARGOS COM DEPARTAMENTO DE LAZER E TURISMO	5.000,00
2142	ENCARGOS C/DEPART. DE COMUNIC. E RELAÇÕES PÚBLICAS	1.000,00
2144	PRIMEIRA INFÂNCIA NO SUAS - PROGRAMA CRIANÇA FELIZ	185.000,00
2145	ENFRENTAMENTO DA EMERGENCIA COVID-19	4.000,00
2149	GESTÃO DE BENEFÍCIOS EVENTUAIS	29.000,00
2150	MANUTENÇÃO DO SISTEMA DE SAÚDE DO MUNICÍPIO	6.140.500,00
2151	MANUTENÇÃO DOS PROGRAMAS ESTADUAIS DE SAÚDE	35.000,00
2152	MANUTENÇÃO DO LABORATÓRIO DE PRÓTESE DENTÁRIA	151.000,00
2153	MANUTENÇÃO DA SEC. MUN. DE FINANÇAS E TESOUREARIA	74.000,00
2154	MANUTENÇÃO E FUNC. DA SEC. DE MEIO AMBIENTE E REC. HIDRICOS	85.000,00
2155	AÇÕES DE COMBATE AO DESMATAMENTO E AS QUEIMADAS	4.000,00
2156	REALIZAÇÃO DE CAMPANHAS DE CONSCIENT. E EDUC. AMBIENTAL	3.000,00
2157	MANUTENÇÃO DO FUNDO MUNICIPAL DE MEIO AMBIENTE - F.M.A.	6.000,00
2158	MANUT. E ENCARGOS DA SEC. DE CULTURA, COMUNIC., ESPORTE, LAZER E TURISMO	75.000,00
2159	BLOCO DA PROTEÇÃO SOCIAL BÁSICA - PSB	263.500,00
2160	AÇÕES DE GARANTIA DOS DIREITOS DA CRIANÇA E DO ADOLESCENTE	15.000,00
2161	AÇÕES DE MEDIDAS SÓCIO EDUCATIVAS P/ CRIANÇAS E ADOLESCENTES	30.000,00
2163	GESTÃO E APLICAÇÃO DOS RECURSOS DO FUNDEF	1.515.700,00
2165	EXECUÇÃO DE EMENDAS PARLAMENTARES PARA A ASSIST. SOCIAL	700.000,00
2166	FORTALECIMENTO DO CONTROLE SOCIAL (CMAS)	8.000,00

(Continua na página seguinte)

**LOA 2025**

**BREJO DO PIAUÍ - PI - PI**



**MUNICIPIO DE BREJO DO PIAUI**

AV. JOSE GOMES CHAVES, 81 - CNPJ: 01.612.567/0001-81

Orçamento Programa - Exercício de 2025

Página 3

**TABELA EXPLICATIVA - RELAÇÃO DE ATIVIDADES**

Código	Discriminação	Valor
2167	PROMOÇÃO DO DIA DO EVANGELICO, FEST. DO PADROEIRO MUN. E JUNINAS E DEMAIS FESTIVIDADES MUNICIPAIS	58.969,78
Total		39.229.800,00

FABIANO FEITOSA LIRA:50794752349  
Assinado de forma digital  
por FABIANO FEITOSA  
LIRA:50794752349

FABIANO FEITOSA LIRA  
PREFEITO MUNICIPAL  
507.947.523-49

GINA SOBREIRO DA COSTA:04265664326  
Assinado de forma  
digital por GINA  
SOBREIRO DA  
COSTA:04265664326

GINA SOBREIRO DA COSTA  
CONTADORA CRC-PI 012893/O-9  
042.656.643-26



**MUNICIPIO DE BREJO DO PIAUI**

AV. JOSE GOMES CHAVES, 81 - CNPJ: 01.612.567/0001-81

Orçamento Programa - Exercício de 2025

Página 1

**TABELA EXPLICATIVA - RELAÇÃO DE OPERAÇÕES ESPECIAIS**

Código	Discriminação	Valor
2020	ENCARGOS COM PASEP	265.900,00
2026	ENCARGOS DA DIVIDA INTERNA	470.200,00
2999	RESERVA DE CONTINGÊNCIA	200.000,00
Total		936.100,00

FABIANO FEITOSA LIRA:50794752349  
Assinado de forma digital  
por FABIANO FEITOSA  
LIRA:50794752349

FABIANO FEITOSA LIRA  
PREFEITO MUNICIPAL  
507.947.523-49

GINA SOBREIRO DA COSTA:04265664326  
Assinado de forma  
digital por GINA  
SOBREIRO DA  
COSTA:04265664326

GINA SOBREIRO DA COSTA  
CONTADORA CRC-PI 012893/O-9  
042.656.643-26

(Continua na página seguinte)

## LOA 2025

## BREJO DO PIAUÍ - PI - PI



MUNICÍPIO DE BREJO DO PIAUÍ  
AV. JOSE GOMES CHAVES, 81 - CNPJ:01.612.567/0001-81  
Orçamento Programa - Exercício de 2025  
TABELA EXPLICATIVA - LEGISLAÇÃO DA RECEITA  
(Inc. III, § 1º, Art. 2º)

Página 1

Codigo	Discriminação	Fonte	Legislacao
1000.00.0.0.00	RECEITAS CORRENTES.		
1100.00.0.0.00	IMPOSTOS, TAXAS E CONTRIBUIÇÕES DE MELHORIA		
1110.00.0.0.00	IMPOSTOS		
1112.00.0.0.00	IMPOSTOS SOBRE O PATRIMÔNIO		
1112.50.0.0.00	IMPOSTO SOBRE A PROPRIEDADE PREDIAL E TERRITORIAL URBANA		
1112.50.0.1.00	IPTU - PRINCIPAL	500 999	CONSTITUIÇÃO FEDERAL ART.156 DE 05/10/88 INCISO I E LEI MUNICIPAL 014 DE 02/01/1997 (C.T.M.)
1112.50.0.2.00	IPTU - MULTAS E JUROS	500 999	LEI MUNICIPAL 014 DE 02/01/1997 (C.T.M.)
1112.50.0.3.00	IPTU - DIVIDA ATIVA	500 999	LEI MUNICIPAL 014 DE 02/01/1997 (C.T.M.)
1112.50.0.4.00	IPTU- DIVIDA ATIVA MULTAS JUROS	500 999	LEI MUNICIPAL 014 DE 02/01/1997 (C.T.M.)
1112.53.0.0.00	ITBI-"INTER VIVOS"		
1112.53.0.1.00	ITBI-"INTER VIVOS"-PRINCIPAL	500 999	CONSTITUIÇÃO FEDERAL ART.156 DE 05/10/88 INCISO II E LEI MUNICIPAL 014 DE 02/01/1997 (C.T.M.)
1112.53.0.2.00	ITBI-"INTER VIVOS"-MULTAS E JUROS	500 999	LEI MUNICIPAL 014 DE 02/01/1997 (C.T.M.)
1112.53.0.3.00	ITBI-"INTER VIVOS"- DIVIDA ATIVA	500 999	LEI MUNICIPAL 014 DE 02/01/1997 (C.T.M.)
1112.53.0.4.00	ITBI-"INTER VIVOS"-DIVIDA ATIVA MULTAS JUROS	500 999	LEI MUNICIPAL 014 DE 02/01/1997 (C.T.M.)
1113.00.0.0.00	IMPOSTOS SOBRE A RENDA E PROVENTOS DE QUALQUER NATUREZA		
1113.03.0.0.00	IMPOSTO SOBRE A RENDA - RETIDO NA FONTE		
1113.03.1.0.00	IMPOSTO SOBRE A RENDA - RETIDO NA FONTE - TRABALHO		
1113.03.1.1.00	IRRF-TRABALHO-PRINCIPAL	500 999	CONSTITUIÇÃO FEDERAL ART. 158 DE 05/10/88, INCISO I E PORTARIA STN/MF 212 ART. 1 DE 04/06/2001.
1113.03.1.2.00	IRRF-TRABALHO-MULTAS E JUROS	500 999	LEI MUNICIPAL 014 DE 02/01/1997 (C.T.M.)
1113.03.1.3.00	IRRF-TRABALHO- DIVIDA ATIVA	500 999	LEI MUNICIPAL 014 DE 02/01/1997 (C.T.M.)
1113.03.1.4.00	IRRF-TRABALHO-DIVIDA ATIVA MULTAS JUROS	500 999	LEI MUNICIPAL 014 DE 02/01/1997 (C.T.M.)
1113.03.4.0.00	IRRF- OUTROS RENDIMENTOS		
1113.03.4.1.00	IRRF- OUTROS RENDIMENTOS-PRINCIPAL	500 999	LEI MUNICIPAL 014 DE 02/01/1997 (C.T.M.)
1114.00.0.0.00	IMPOSTO PRODUÇÃO CIRCULAÇÃO MERCADORIAS SERVIÇOS		
1114.51.0.0.00	IMPOSTOS SOBRE SERVIÇOS		



MUNICÍPIO DE BREJO DO PIAUÍ  
AV. JOSE GOMES CHAVES, 81 - CNPJ:01.612.567/0001-81  
Orçamento Programa - Exercício de 2025  
TABELA EXPLICATIVA - LEGISLAÇÃO DA RECEITA  
(Inc. III, § 1º, Art. 2º)

Página 2

Codigo	Discriminação	Fonte	Legislacao
1114.51.1.0.00	IMPOSTO SOBRE SERVIÇOS DE QUALQUER NATUREZA - ISSQN		
1114.51.1.1.00	ISSQN - PRINCIPAL	500 999	CONSTITUIÇÃO FEDERAL ART.156 DE 05/10/88 INCISO III E LEI MUNICIPAL 014 DE 02/01/1997 (C.T.M.)
1114.51.1.2.00	ISSQN -MULTAS E JUROS	500 999	LEI MUNICIPAL 014 DE 02/01/1997 (C.T.M.)
1114.51.1.3.00	ISSQN - DIVIDA ATIVA	500 999	LEI MUNICIPAL 014 DE 02/01/1997 (C.T.M.)
1114.51.1.4.00	ISSQN -DIVIDA ATIVA MULTAS JUROS	500 999	LEI MUNICIPAL 014 DE 02/01/1997 (C.T.M.)
1120.00.0.0.00	TAXAS		
1121.00.0.0.00	TAXAS PELO EXERCÍCIO DO PODER DE POLÍCIA		
1121.01.0.0.00	TAXAS DE INSPEÇÃO, CONTROLE E FISCALIZAÇÃO		
1121.01.0.1.00	TAXAS DE INSPEÇÃO, CONTROLE E FISCALIZAÇÃO - PRINCIPAL	500 999	LEI MUNICIPAL 014 DE 02/01/1997 (C.T.M.)
1122.00.0.0.00	TAXAS PELA PRESTAÇÃO DE SERVIÇOS		
1122.01.0.0.00	TAXAS PELA PRESTAÇÃO DE SERVIÇOS EM GERAL		
1122.01.0.1.00	TAXAS PELA PRESTAÇÃO DE SERVIÇOS EM GERAL - PRINCIPAL	500 999	LEI MUNICIPAL 014 DE 02/01/1997 (C.T.M.)
1130.00.0.0.00	CONTRIBUIÇÃO DE MELHORIA		
1131.00.0.0.00	CONTRIBUIÇÃO DE MELHORIA		
1131.99.0.0.00	OUTRAS CONTRIBUIÇÕES DE MELHORIA		
1131.99.0.1.00	OUTRAS CONTRIBUIÇÕES DE MELHORIA - PRINCIPAL	500 999	LEI MUNICIPAL 014 DE 02/01/1997 (C.T.M.)
1200.00.0.0.00	CONTRIBUIÇÕES		
1240.00.0.0.00	CONTRIBUIÇÃO PARA O CUSTEIO DO SERVIÇO DE ILUMINAÇÃO PÚBLICA		
1241.00.0.0.00	CONTRIBUIÇÃO PARA O CUSTEIO DO SERVIÇO DE ILUMINAÇÃO PÚBLICA		
1241.50.0.0.00	CONTRIBUIÇÃO PARA O CUSTEIO DO SERVIÇO DE ILUMINAÇÃO PÚBLICA		
1241.50.0.1.00	CONTRIB.SERV.ILUMINAÇÃO PÚBLICA-PRINCIPAL	751 999	LEGISLAÇÃO ESPECIFICA
1300.00.0.0.00	RECEITA PATRIMONIAL		
1310.00.0.0.00	EXPLORAÇÃO DO PATRIMÔNIO IMOBILIÁRIO DO ESTADO		
1311.00.0.0.00	EXPLORAÇÃO DO PATRIMÔNIO IMOBILIÁRIO DO ESTADO		
1311.01.0.0.00	ALUGUÉIS, ARRENDAMENTOS, FOROS, LAUDÊMIOS, TARIFAS DE OCUPAÇ		
1311.01.1.0.00	ALUGUÉIS E ARRENDAMENTOS		
1311.01.1.1.00	ALUGUÉIS E ARRENDAMENTOS - PRINCIPAL	500 999	LEI MUNICIPAL 014 DE 02/01/1997 (C.T.M.)

(Continua na página seguinte)

**LOA 2025**

**BREJO DO PIAUÍ - PI - PI**



**MUNICÍPIO DE BREJO DO PIAUÍ**  
AV. JOSE GOMES CHAVES, 81 - CNPJ: 01.612.567/0001-81  
Orçamento Programa - Exercício de 2025  
**TABELA EXPLICATIVA - LEGISLAÇÃO DA RECEITA**  
(Inc. III, § 1º, Art. 2º)

Página 3

Código	Discriminação	Fonte	Legislação
1311.01.2.0.00	FOROS, LAUDÉMIOS E TARIFAS DE OCUPAÇÃO		
1311.01.2.1.00	FOROS, LAUDÉMIOS E TARIFAS DE OCUPAÇÃO-PRINCIPAL	500 999	LEI FEDERAL 9760/46 DE 05/09/46; 9636/98 DE 15/05/1998 E 2398/87 DE 21/12/1987
1311.99.0.0.00	OUTRAS RECEITAS IMOBILIÁRIAS		
1311.99.0.1.00	OUTRAS RECEITAS IMOBILIÁRIAS - PRINCIPAL	500 999	LEI MUNICIPAL 014 DE 02/01/1997 (C.T.M.)
1320.00.0.0.00	VALORES MOBILIÁRIOS		
1321.00.0.0.00	JUROS E CORREÇÕES MONETÁRIAS		
1321.01.0.0.00	REMUNERAÇÃO DE DEPÓSITOS BANCÁRIOS		
1321.01.0.1.00	REMUNERAÇÃO DE DEPÓSITOS BANCÁRIOS - PRINCIPAL		
1321.01.0.1.01	REMUNERAÇÃO DE DEPÓSITOS BANCÁRIOS - REC. NÃO VINCULADOS	500 999	CONSTITUIÇÃO FEDERAL DE 05/10/88, ART 30, INCISO III.
1321.01.0.1.02	REMUNERAÇÃO DE DEPÓSITOS BANCÁRIOS - CONVÊNIO FEDERAIS	700 999	CONSTITUIÇÃO FEDERAL DE 05/10/88, ART 30, INCISO III.
1321.01.0.1.03	REMUNERAÇÃO DE DEPÓSITOS BANCÁRIOS - CONVÊNIO ESTADUAIS	701 999	CONSTITUIÇÃO FEDERAL DE 05/10/88, ART 30, INCISO III.
1321.01.0.1.04	REMUNERAÇÃO DE DEPÓSITOS BANCÁRIOS - FUNDEB	540 230	CONSTITUIÇÃO FEDERAL DE 05/10/88, ART 30, INCISO III.
1321.01.0.1.05	REMUNERAÇÃO DE DEPÓSITOS BANCÁRIOS - COMPLET. VAAF	541 230	CONSTITUIÇÃO FEDERAL DE 05/10/88, ART 30, INCISO III.
1321.01.0.1.06	REMUNERAÇÃO DE DEPÓSITOS BANCÁRIOS - COMPLET. VAAT	542 230	CONSTITUIÇÃO FEDERAL DE 05/10/88, ART 30, INCISO III.
1321.01.0.1.07	REMUNERAÇÃO DE DEPÓSITOS BANCÁRIOS - QSE	550 999	CONSTITUIÇÃO FEDERAL DE 05/10/88, ART 30, INCISO III.
1321.01.0.1.08	REMUNERAÇÃO DE DEPÓSITOS BANCÁRIOS - PDDE	551 999	CONSTITUIÇÃO FEDERAL DE 05/10/88, ART 30, INCISO III.
1321.01.0.1.09	REMUNERAÇÃO DE DEPÓSITOS BANCÁRIOS - PNAE	552 999	CONSTITUIÇÃO FEDERAL DE 05/10/88, ART 30, INCISO III.
1321.01.0.1.10	REMUNERAÇÃO DE DEPÓSITOS BANCÁRIOS - PNATE	553 999	CONSTITUIÇÃO FEDERAL DE 05/10/88, ART 30, INCISO III.
1321.01.0.1.11	REMUNERAÇÃO DE DEPÓSITOS BANCÁRIOS - OUTROS FNDE	569 999	CONSTITUIÇÃO FEDERAL DE 05/10/88, ART 30, INCISO III.



**MUNICÍPIO DE BREJO DO PIAUÍ**  
AV. JOSE GOMES CHAVES, 81 - CNPJ: 01.612.567/0001-81  
Orçamento Programa - Exercício de 2025  
**TABELA EXPLICATIVA - LEGISLAÇÃO DA RECEITA**  
(Inc. III, § 1º, Art. 2º)

Página 4

Código	Discriminação	Fonte	Legislação
1321.01.0.1.12	REMUNERAÇÃO DE DEPÓSITOS BANCÁRIOS - OUTROS EDUCAÇÃO	599 999	CONSTITUIÇÃO FEDERAL DE 05/10/88, ART 30, INCISO III.
1321.01.0.1.13	REMUNERAÇÃO DE DEPÓSITOS BANCÁRIOS - CONV. FED. EDUCAÇÃO	570 999	CONSTITUIÇÃO FEDERAL DE 05/10/88, ART 30, INCISO III.
1321.01.0.1.14	REMUNERAÇÃO DE DEPÓSITOS BANCÁRIOS - FMS TESOURO	500 300	CONSTITUIÇÃO FEDERAL DE 05/10/88, ART 30, INCISO III.
1321.01.0.1.15	REMUNERAÇÃO DE DEPÓSITOS BANCÁRIOS - FMS CUSTEIO	600 999	CONSTITUIÇÃO FEDERAL DE 05/10/88, ART 30, INCISO III.
1321.01.0.1.16	REMUNERAÇÃO DE DEPÓSITOS BANCÁRIOS - FMS INVESTIMENTO	601 999	CONSTITUIÇÃO FEDERAL DE 05/10/88, ART 30, INCISO III.
1321.01.0.1.17	REMUNERAÇÃO DE DEPÓSITOS BANCÁRIOS - FMS COVID	602 999	CONSTITUIÇÃO FEDERAL DE 05/10/88, ART 30, INCISO III.
1321.01.0.1.18	REMUNERAÇÃO DE DEPÓSITOS BANCÁRIOS - FMS REC. ESTADO	621 999	CONSTITUIÇÃO FEDERAL DE 05/10/88, ART 30, INCISO III.
1321.01.0.1.19	REMUNERAÇÃO DE DEPÓSITOS BANCÁRIOS - CONV. SAÚDE	631 999	CONSTITUIÇÃO FEDERAL DE 05/10/88, ART 30, INCISO III.
1321.01.0.1.20	REMUNERAÇÃO DE DEPÓSITOS BANCÁRIOS - FMAS TESOURO	500 999	CONSTITUIÇÃO FEDERAL DE 05/10/88, ART 30, INCISO III.
1321.01.0.1.21	REMUNERAÇÃO DE DEPÓSITOS BANCÁRIOS - FMAS PROGRAMAS	660 999	CONSTITUIÇÃO FEDERAL DE 05/10/88, ART 30, INCISO III.
1321.01.0.1.22	REMUNERAÇÃO DE DEPÓSITOS BANCÁRIOS - FMAS REC. ESTADO	661 999	CONSTITUIÇÃO FEDERAL DE 05/10/88, ART 30, INCISO III.
1321.01.0.1.23	REMUNERAÇÃO DE DEPÓSITOS BANCÁRIOS - CONV. SOCIAL	665 999	CONSTITUIÇÃO FEDERAL DE 05/10/88, ART 30, INCISO III.
1321.01.0.1.24	REMUNERAÇÃO DE DEPÓSITOS BANCÁRIOS - TRANSF. ESPECIAIS	706 999	CONSTITUIÇÃO FEDERAL DE 05/10/88, ART 30, INCISO III.
1321.01.0.1.25	REMUNERAÇÃO DE DEPÓSITOS BANCÁRIOS - CIDE	750 999	CONSTITUIÇÃO FEDERAL DE 05/10/88, ART 30, INCISO III.
1321.01.0.1.26	REMUNERAÇÃO DE DEPÓSITOS BANCÁRIOS - COSIP	751 999	CONSTITUIÇÃO FEDERAL DE 05/10/88, ART 30, INCISO III.
1321.01.0.1.27	REMUNERAÇÃO DE DEPÓSITOS BANCÁRIOS - EDUCAÇÃO ESTADO	576 999	CONSTITUIÇÃO FEDERAL DE 05/10/88, ART 30, INCISO III.

(Continua na página seguinte)

## LOA 2025

## BREJO DO PIAUÍ - PI - PI



MUNICÍPIO DE BREJO DO PIAUI  
AV. JOSE GOMES CHAVES, 81 - CNPJ: 01.612.567/0001-81

Orçamento Programa - Exercício de 2025  
TABELA EXPLICATIVA - LEGISLAÇÃO DA RECEITA  
(Inc. III, § 1º, Art. 2º)

Página 5

Código	Discriminação	Fonte	Legislacao
1321.01.0.1.28	REMUNERAÇÃO DE DEPÓSITOS BANCÁRIOS - LEI 195/22 - ART. 5º	715 999	CONSTITUIÇÃO FEDERAL DE 05/10/88, ART 30, INCISO III.
1321.01.0.1.29	REMUNERAÇÃO DE DEPÓSITOS BANCÁRIOS - LEI 195/22 - ART. 8º	716 999	CONSTITUIÇÃO FEDERAL DE 05/10/88, ART 30, INCISO III.
1321.01.0.1.30	REMUNERAÇÃO DE DEPÓSITOS BANCÁRIOS - OP. CRÉDITO	754 999	CONSTITUIÇÃO FEDERAL DE 05/10/88, ART 30, INCISO III.
1321.01.0.1.31	REMUNERAÇÃO DE DEPÓSITOS BANCÁRIOS - PISO ENFERMAGEM	605 999	CONSTITUIÇÃO FEDERAL DE 05/10/88, ART 30, INCISO III.
1321.01.0.1.32	REMUNERAÇÃO DE DEPÓSITOS BANCÁRIOS - FEP	720 999	CONSTITUIÇÃO FEDERAL DE 05/10/88, ART 30, INCISO III.
1321.01.0.1.33	REMUNERAÇÃO DE DEPÓSITOS BANCÁRIOS - TRANSF. ESPECIAL ESTADO	710 999	CONSTITUIÇÃO FEDERAL DE 05/10/88, ART 30, INCISO III.
1321.01.0.1.34	REMUNERAÇÃO DE DEPÓSITOS BANCÁRIOS - ALDIR BLANC	719 999	CONSTITUIÇÃO FEDERAL DE 05/10/88, ART 30, INCISO III.
1329.00.0.0.00	OUTROS VALORES MOBILIÁRIOS		
1329.99.0.0.00	OUTROS VALORES MOBILIÁRIOS		
1329.99.0.1.00	OUTROS VALORES MOBILIÁRIOS - PRINCIPAL	500 999	LEGISLAÇÃO ESPECIFICA
1390.00.0.0.00	DEMAIS RECEITAS PATRIMONIAIS		
1399.00.0.0.00	OUTRAS RECEITAS PATRIMONIAIS		
1399.99.0.0.00	OUTRAS RECEITAS PATRIMONIAIS		
1399.99.0.1.00	OUTRAS RECEITAS PATRIMONIAIS - PRINCIPAL	500 999	LEGISLAÇÃO ESPECIFICA
1600.00.0.0.00	RECEITA DE SERVIÇOS		
1610.00.0.0.00	SERVIÇOS ADMINISTRATIVOS E COMERCIAIS GERAIS		
1611.00.0.0.00	SERVIÇOS ADMINISTRATIVOS E COMERCIAIS GERAIS		
1611.01.0.0.00	SERV. ADM. COM. GERAIS PREST. ENTIDADE ÓRGÃOS PÚBLICOS GERAL		
1611.01.0.1.00	SERV. ADM. COM. GER. PREST. ENTID. ORG. PÚBL. - PRINCIPAL	500 999	LEI MUNICIPAL 014 DE 02/01/1997 (C.T.M.)
1611.02.0.0.00	INSCRIÇÃO EM CONCURSOS E PROCESSOS SELETIVOS		
1611.02.0.1.00	INSC. CONC. PROC. SELETIVOS - PRINCIPAL	500 999	LEI MUNICIPAL 014 DE 02/01/1997 (C.T.M.)
1700.00.0.0.00	TRANSFERÊNCIAS CORRENTES		
1710.00.0.0.00	TRANSFERÊNCIAS DA UNIÃO E DE SUAS ENTIDADES		



MUNICÍPIO DE BREJO DO PIAUI  
AV. JOSE GOMES CHAVES, 81 - CNPJ: 01.612.567/0001-81

Orçamento Programa - Exercício de 2025  
TABELA EXPLICATIVA - LEGISLAÇÃO DA RECEITA  
(Inc. III, § 1º, Art. 2º)

Página 6

Código	Discriminação	Fonte	Legislacao
1711.00.0.0.00	TRANSFERÊNCIAS DECORRENTES DE PARTICIPAÇÃO NA RECEITA DA UNIÃO		
1711.51.0.0.00	COTA-PARTE DO FUNDO DE PARTICIPAÇÃO DOS MUNICÍPIOS - FPM		
1711.51.1.0.00	COTA-PARTE DO FUNDO DE PARTICIPAÇÃO DOS MUNICÍPIOS - COTA ME		
1711.51.1.1.00	COTA-PARTE DO FPM- COTA MENSAL - PRINCIPAL	500 999	CONSTITUIÇÃO FEDERAL DE 05/10/88, ART. 159, INCISO I, LETRA 'B'.
1711.51.2.0.00	COTA-PARTE DO FUNDO DE PARTICIPAÇÃO DOS MUNICÍPIOS - COTAS E		
1711.51.2.1.00	COTA-PARTE DO FPM- COTAS EXTRAORDINARIAS - PRINCIPAL	500 999	EMENDA CONSTITUCIONAL Nº 55/2007 DE 20/09/2007.
1711.52.0.0.00	COTA-PARTE DO IMPOSTO SOBRE A PROPRIEDADE TERRITORIAL RURAL		
1711.52.0.1.00	COTA-PARTE DO IMP. PROPRIED. TERRIT. RURAL - PRINCIPAL	500 999	CONSTITUIÇÃO FEDERAL DE 05/10/88, ART. 158, INCISO II.
1712.00.0.0.00	TRANSF. COMPENS. FINANC. EXPL. RECURSOS NATURAIS		
1712.51.0.0.00	COTA-PARTE COMPENS. FINANC. EXPL. RECURSOS MINERAIS CFEM		
1712.51.0.1.00	CFEM - PRINCIPAL	708 999	CONSTITUIÇÃO FEDERAL DE 05/10/88, ART. 20, § 1; LEI FEDERAL 8001/90 DE 13/03/1990.
1712.52.0.0.00	COTA-PARTE COMPENSAÇÃO FINANCEIRA PRODUÇÃO PETRÓLEO		
1712.52.4.0.00	COTA-PARTE DO FUNDO ESPECIAL DO PETRÓLEO - FEP		
1712.52.4.1.00	COTA - PARTE FEP - PRINCIPAL	720 999	LEI FEDERAL 7990/89 DE 28/12/1989.
1712.53.0.0.00	COTA-PARTE BÔNUS ASSINATURA CONTRATO PARTILHA DE PRODUÇÃO		
1712.53.0.1.00	COTA/PARTE BÔNUS ASSIN. CONTR. PART. PROD. - PRINCIPAL	721 999	LEGISLAÇÃO ESPECÍFICA
1712.99.0.0.00	OUTRAS TRANSF. COMP. FINANC. EXPLORAÇÃO DE RECURSOS NATURAIS		
1712.99.0.1.00	OUTR. TRANS. COMP. FINAN. EXPL. RECUR. NAT. - PRINCIPAL	500 999	LEGISLAÇÃO ESPECÍFICA
1713.00.0.0.00	TRANSFERÊNCIAS RECURSOS SISTEMA ÚNICO SAÚDE - SUS		
1713.50.0.0.00	TRANSF. SUS-FUNDO A FUNDO - BLOCO DE MANUTENÇÃO		
1713.50.1.0.00	TRANSF. SUS-FUNDO A FUNDO - BLOCO DE MANUTENÇÃO		
1713.50.1.1.00	TRANS. SUS-BLOCO MANUT. ATEN. PRIMÁRIA - PRINCIPAL		
1713.50.1.1.01	TRANSF. DE REC. DO BL. DE MANUT. DAS AÇÕES - ATENÇÃO PRIMÁRIA	600 999	PORTARIA Nº 828, DE 17 DE ABRIL DE 2020.
1713.50.1.1.02	TRANSF. DE REC. DO BL. DE MANUT. DAS AÇÕES - ACS	604 999	PORTARIA Nº 828, DE 17 DE ABRIL DE 2020.
1713.50.2.0.00	TRANSF. SUS- BLOCO MANUTENÇÃO-ATENÇÃO ESPECIALIZADA		
1713.50.2.1.00	TRANS. SUS-BLOCO MANUT. ATEN. ESPEC. - PRINCIPAL		

(Continua na página seguinte)



**LOA 2025**

**BREJO DO PIAUÍ - PI - PI**



**MUNICÍPIO DE BREJO DO PIAUÍ**  
AV. JOSE GOMES CHAVES, 81 - CNPJ: 01.612.567/0001-81

Orçamento Programa - Exercício de 2025  
**TABELA EXPLICATIVA - LEGISLAÇÃO DA RECEITA**  
(Inc. III, § 1º, Art. 2º)

Página 7

Codigo	Discriminação	Fonte	Legislacao
1713.50.2.1.01	TRANSF. DE REC. DO BL. MANUT. DAS AÇÕES-ATENÇÃO ESPECIALIZADA	600 999	PORTARIA N° 828, DE 17 DE ABRIL DE 2020.
1713.50.3.0.00	TRANSF.SUS- BLOCO MANUTENÇÃO-VIGILÂNCIA EM SAÚDE		
1713.50.3.1.00	TRANS.SUS-BLOCO MANUT-VIGILÂNCIA SAÚDE-PRINCIPAL		
1713.50.3.1.01	TRANSF. DE REC. DO BL. MANUT. DAS AÇÕES - VIGILÂNCIA EM SAÚDE	600 999	PORTARIA N° 828, DE 17 DE ABRIL DE 2020.
1713.50.3.1.02	TRANSF. DE REC. DO BL. MANUT. DAS AÇÕES - AG. ENDEMIAS	604 999	PORTARIA N° 828, DE 17 DE ABRIL DE 2020.
1713.50.4.0.00	TRANSF.SUS- BLOCO MANUTENÇÃO-ASSISTÊNCIA FARMACÊUTICA		
1713.50.4.1.00	TRANS.SUS- BLOCO MANUT.-ASSIST.FARMAC.-PRINCIPAL		
1713.50.4.1.01	TRANSF. DE REC. DO BL. MANUT. DAS AÇÕES -ASSIST. FARMACÊUTICA	600 999	PORTARIA N° 828, DE 17 DE ABRIL DE 2020.
1713.50.5.0.00	TRANSF.SUS- BLOCO MANUTENÇÃO- GESTÃO DO SUS		
1713.50.5.1.00	TRANS.SUS- BLOCO MANUT.-GESTÃO SUS-PRINCIPAL		
1713.50.5.1.01	TRANSF. DE REC. DO BL. DE MANUT. DAS AÇÕES - GESTÃO DO SUS	600 999	PORTARIA N° 828, DE 17 DE ABRIL DE 2020.
1713.50.5.1.02	TRANSF. DE REC. DO BLOCO DE MAN. DAS AÇÕES - PISO ENFERMAGEM	605 999	PORTARIA N° 828, DE 17 DE ABRIL DE 2020.
1713.50.9.0.00	TRANSF.SUS- BLOCO MANUTENÇÃO- OUTROS PROGRAMAS		
1713.50.9.1.00	TRANS.SUS-BLOCO MANUT.-OUTROS PROGR.-PRINCIPAL		
1713.50.9.1.01	TRANSF. REC. DO BLOCO DE MANUTENÇÃO DAS AÇÕES - COVID 19	602 999	PORTARIA N° 828, DE 17 DE ABRIL DE 2020.
1713.50.9.1.02	TRANSF. DE REC. DO BL. DE MANUT. DAS AÇÕES - EMEN.INDIVIDUAL	600 999	PORTARIA N° 828, DE 17 DE ABRIL DE 2020.
1713.50.9.1.03	TRANSF. DE REC. DO BL. DE MANUT. DAS AÇÕES - EMEN.BANCADA	600 999	PORTARIA N° 828, DE 17 DE ABRIL DE 2020.
1713.50.9.1.04	TRANSF. DE REC. DO BL. DE MANUT. DAS AÇÕES - INCREMENTO	600 999	PORTARIA N° 828, DE 17 DE ABRIL DE 2020.
1713.50.9.1.05	TRANS.SUS-BLOCO MANUT.-OUTROS PROGR.-EMEN.COMISSÃO	600 999	PORTARIA N° 828, DE 17 DE ABRIL DE 2020.
1713.50.9.1.06	TRANS.SUS-BLOCO MANUT.-OUTROS PROGR.-EMEN.RELATOR	600 999	PORTARIA N° 828, DE 17 DE ABRIL DE 2020.
1713.51.0.0.00	TRANSF.SUS-FUNDO A FUNDO - BLOCO DE ESTRUTURAÇÃO		
1713.51.1.0.00	TRANSF.SUS-FUNDO-FUNDO-BLOCO ESTRUTURAÇÃO-ATENÇÃO PRIMÁRIA		
1713.51.1.1.00	TRANS.SUS-BLOCO ESTRUT.-ATEN.PRIMÁRIA-PRINCIPAL	601 999	PORTARIA N° 828, DE 17 DE ABRIL DE 2020.
1714.00.0.0.00	TRANSF.RECURSOS FUNDO NAC.DESENVOLVIMENTO EDUCAÇÃO-FNDE		
1714.50.0.0.00	TRANSFERÊNCIAS DO SALÁRIO-EDUCAÇÃO		
1714.50.0.1.00	TRANSF.SALÁRIO-EDUCAÇÃO- PRINCIPAL	550 999	LEI FEDERAL 10.832/03 DE 29/12/2003.
1714.51.0.0.00	TRANSFERÊNCIAS FNDE- PROGR.DINH.DIRETO NA ESCOLA - PDDE		



**MUNICÍPIO DE BREJO DO PIAUÍ**  
AV. JOSE GOMES CHAVES, 81 - CNPJ: 01.612.567/0001-81

Orçamento Programa - Exercício de 2025  
**TABELA EXPLICATIVA - LEGISLAÇÃO DA RECEITA**  
(Inc. III, § 1º, Art. 2º)

Página 8

Codigo	Discriminação	Fonte	Legislacao
1714.51.0.1.00	TRANSF.FNDE-PROGR.DINH.DIRETO ESCOLA-PDDE-PRINCIPAL	551 999	LEI N° 11.947/2009
1714.52.0.0.00	TRANSF.PROGRAMA NACIONAL ALIMENTAÇÃO ESCOLA- PNAE		
1714.52.0.1.00	TRANSF.PROGR.NAC. ALIMEN.ESCOLA-PNAE-PRINCIPAL	552 999	LEI N° 11.947/2009
1714.53.0.0.00	TRANSF.PROG.NACIONAL APOIOTRANSPORTE DO ESCOLAR - PNATE		
1714.53.0.1.00	TRANSF.PROG.NAC.TRANSP.ESCOLAR-PNATE-PRINCIPAL	553 999	LEI FEDERAL 10.880/04 DE 09/06/2004; E PORTARIAS DO FNDE.
1714.54.0.0.00	TRANSF PROGRAMAS NACIONAL INCLUSÃO JOVENS-PROJOVEM		
1714.54.2.0.00	TRANSF PROGRAMAS NAC.INCLUSÃO JOVENS-PROJOVEM CAMPO		
1714.54.2.1.00	TRANSF PROGR.-PROJOVEM CAMPO-PRINCIPAL	569 999	LEGISLAÇÃO FNDE
1714.55.0.0.00	TRANSFERÊNCIAS PROGRAMA BRASIL ALFABETIZADO-PBA		
1714.55.0.1.00	TRANSF. PROG.BRASIL ALFABETIZADO-PBA-PRINCIPAL	569 999	LEGISLAÇÃO FNDE
1714.56.0.0.00	TRANSF.PROGR.EDUCAÇÃO DE JOVENS E ADULTOS - PEJA		
1714.56.0.1.00	TRANSF.PROGR-JOVENS ADULTOS-PEJA-PRINCIPAL	569 999	LEGISLAÇÃO FNDE
1714.99.0.0.00	OUTRAS TRANSF.DIRETAS FUNDO NACIONAL DESENV.EDUCAÇÃO-FNDE		
1714.99.0.1.00	OUTRAS TRANSF. FNDE- PRINCIPAL	569 999	CONSTITUIÇÃO FEDERAL DE 05/10/88, ARTS. 205 E 208 INCISO VII; E RESOLUÇÕES FNDE.
1715.00.0.0.00	TRANSFERÊNCIAS COMPLEMENTAÇÃO DA UNIÃO -FUNDEB		
1715.50.0.0.00	TRANSFERÊNCIAS COMPLEMENTAÇÃO UNIÃO FUNDEB-VAAT		
1715.50.0.1.00	TRANSF.COMP.UNIÃO FUNDEB-VAAT-PRINCIPAL	542 230	LEI N° 14.113 DE 25/12/2020
1715.51.0.0.00	TRANSFERÊNCIAS COMPLEMENTAÇÃO UNIÃO FUNDEB-VAAF		
1715.51.0.1.00	TRANSF.COMP.UNIÃO FUNDEB-VAAF-PRINCIPAL	541 230	LEI N° 14.113 DE 25/12/2020
1715.52.0.0.00	TRANSFERÊNCIAS COMPLEMENTAÇÃO UNIÃO FUNDEB-VAAR		
1715.52.0.1.00	TRANSF.COMP.UNIÃO FUNDEB-VAAR-PRINCIPAL	543 999	LEI N° 14.113 DE 25/12/2020
1716.00.0.0.00	TRANSF.RECURSOS FUNDO NACIONAL ASSISTÊNCIA SOCIAL-FNAS		
1716.50.0.0.00	TRANSF.RECURSOS FUNDO NACIONAL ASSISTÊNCIA SOCIAL-FNAS		
1716.50.0.1.00	TRANSF.RECUR.-FNAS-PRINCIPAL		
1716.50.0.1.01	TRANSFERÊNCIAS DE RECURSOS DO FNAS - PROG.PRIMEIRA INFÂNCIA	660 999	DECRETO N° 8.869 DE 05/10/2016.
1716.50.0.1.02	TRANSFERÊNCIAS DE RECURSOS DO FNAS - PSB PBF1	660 999	PORTARIA N° 442/2005

(Continua na página seguinte)

**LOA 2025**
**BREJO DO PIAUÍ - PI - PI**

**MUNICÍPIO DE BREJO DO PIAUÍ**  
 AV. JOSE GOMES CHAVES, 81 - CNPJ: 01.612.567/0001-81  
 Orçamento Programa - Exercício de 2025  
**TABELA EXPLICATIVA - LEGISLAÇÃO DA RECEITA**  
 (Inc. III, § 1º, Art. 2º)

Página 9

Codigo	Discriminação	Fonte	Legislacao
1716.50.0.1.03	TRANSFERÊNCIAS DE RECURSOS DO FNAS - PSB SCFV	660 999	PORTARIA N° 442/2005
1716.50.0.1.04	TRANSFERÊNCIAS DE RECURSOS DO FNAS - IGDBF/ PAB	660 999	LEI N° 12.058/2009
1716.50.0.1.05	TRANSFERÊNCIAS DE RECURSOS DO FNAS - IGD-SUAS	660 999	LEI N° 12.435/2011
1716.50.0.1.06	TRANSFERÊNCIAS DE RECURSOS DO FNAS - PBV	660 999	LEGISLAÇÃO FNAS
1716.50.0.1.07	TRANSFERÊNCIAS DE RECURSOS DO FNAS - OUTROS PROGRAMAS SUAS	660 999	LEGISLAÇÃO FNAS
1716.50.0.1.08	TRANSFERÊNCIAS DE RECURSOS DO FNAS - EMENDA	660 999	LEGISLAÇÃO FNAS
1717.00.0.0.00	TRANSFERÊNCIAS DE CONVÊNIOS DA UNIÃO E DE SUAS ENTIDADES		
1717.50.0.0.00	TRANSF.CONVÊNIO UNIÃO SISTEMA ÚNICO SAÚDE-SUS		
1717.50.0.1.00	TRANSF.CONV.UNIÃO-SUS-PRINCIPAL	631 999	DECRETO FEDERAL N° 8943/16 DE 27/12/2016.
1717.51.0.0.00	TRANSF.CONVÊNIO UNIÃO PROGRAMAS DE EDUCAÇÃO		
1717.51.0.1.00	TRANSF.CONV.UNIÃO- PROGR. EDUC.-PRINCIPAL	570 999	DECRETO FEDERAL N° 8943/16 DE 27/12/2016.
1717.52.0.0.00	TRANSF.CONVÊNIO UNIÃO PROGRAMAS ASSISTENCIA SOCIAL		
1717.52.0.1.00	TRANSF.CONV.UNIÃO PROGR.ASSIST.SOCIAL-PRINCIPAL	665 999	DECRETO FEDERAL N° 8943/16 DE 27/12/2016.
1717.54.0.0.00	TRANSF.CONV.UNIÃO PROGRAMAS SANEAMENTO BÁSICO		
1717.54.0.1.00	TRANSF.CONV.UNIÃO PROGR.SANEAM.BÁSICO-PRINCIPAL	700 999	DECRETO FEDERAL N° 8943/16 DE 27/12/2016.
1717.99.0.0.00	OUTRAS TRANSF.CONVÊNIO UNIÃO ENTIDADES		
1717.99.0.1.00	OUTRAS TRANSF.CONV.UNIÃO ENTIDADES-PRINCIPAL	700 999	DECRETO FEDERAL N° 8943/16 DE 27/12/2016.
1719.00.0.0.00	OUTRAS TRANSFERÊNCIAS RECURSOS UNIÃO E DE SUAS ENTIDADES		
1719.56.0.0.00	TRANSF.DECISÃO JUDICIAL (PRECATÓRIOS)-FUNDEF		
1719.56.0.1.00	TRANSF.DECISÃO JUDICIAL (PRECAT.)-FUNDEF-PRINCIPAL	544 999	LEGISLAÇÃO ESPECÍFICA
1719.57.0.0.00	TRANSFERÊNCIA ESPECIAL DA UNIÃO		
1719.57.0.1.00	TRANSF.ESPECIAL DA UNIÃO-PRINCIPAL	706 999	LEGISLAÇÃO ESPECÍFICA
1719.58.0.0.00	TRANSF.OBRIG.LEI COMPLEMENTAR N° 176/2020		
1719.58.0.1.00	TRANSF.OBRIG.LEI COMPLEM.N° 176/2020-PRINCIPAL	500 999	LEI COMPLEMENTAR N° 176/2020
1719.60.0.0.00	TRANSFERÊNCIAS ALDIR BLANC LEI N° 14.399/2022		
1719.60.0.1.00	TRANSF.ALDIR BLANC LEI N° 14.399/2022-PRINCIPAL	719 999	LEI N° 14.399/2022 - LEI ALDIR BLANC
	OUTRAS TRANSF.RECURSOS UNIÃO ENTIDADES		



**MUNICÍPIO DE BREJO DO PIAUÍ**  
 AV. JOSE GOMES CHAVES, 81 - CNPJ: 01.612.567/0001-81  
 Orçamento Programa - Exercício de 2025  
**TABELA EXPLICATIVA - LEGISLAÇÃO DA RECEITA**  
 (Inc. III, § 1º, Art. 2º)

Página 10

Codigo	Discriminação	Fonte	Legislacao
1719.99.0.0.00			
1719.99.0.1.00	OUTRAS TRANSF.RECUR.UNIÃO ENTID.-PRINCIPAL		
1719.99.0.1.01	OUTRAS TRANSFERÊNCIAS DE RECURSOS DA UNIÃO - NÃO VINCULADOS	500 999	LEGISLAÇÃO ESPECÍFICA
1719.99.0.1.02	OUTRAS TRANSFERÊNCIAS DE RECURSOS DA UNIÃO - EDUCAÇÃO	599 999	LEGISLAÇÃO ESPECÍFICA
1719.99.0.1.03	OUTRAS TRANSFERÊNCIAS DE RECURSOS DA UNIÃO - O.VINCULAÇÕES	749 999	LEGISLAÇÃO ESPECÍFICA
1719.99.0.1.04	OUTRAS TRANSFERÊNCIAS DE RECURSOS DA UNIÃO - OUTROS.REC.VIN	899 999	LEGISLAÇÃO ESPECÍFICA
1719.99.0.1.05	OUTRAS TRANSF.DE REC. DA UNIÃO - LC 195/2022 - ART 5º - LPG	715 999	LC 195/2022
1719.99.0.1.06	OUTRAS TRANSF.DE REC. DA UNIÃO - LC 195/2022 - ART 8º - LPG	716 999	LC 195/2022
1719.99.0.1.08	OUTRAS TRANSF.RECUR.UNIÃO - OUTRAS VINC. UNIÃO	747 999	LEGISLAÇÃO ESPECÍFICA
1719.99.0.1.09	OUTRAS TRANSF.RECUR.UNIÃO ENTID.-OUTRAS VINC. ESTADO	748 999	LEGISLAÇÃO ESPECÍFICA
1720.00.0.0.00	TRANSFERÊNCIAS ESTADOS DISTRITO FEDERAL E DE SUAS ENTIDADES		
1721.00.0.0.00	PARTICIPAÇÃO NA RECEITA DOS ESTADOS E DISTRITO FEDERAL		
1721.50.0.0.00	COTA-PARTE DO ICMS		
1721.50.0.1.00	COTA-PARTE DO ICMS - PRINCIPAL	500 999	CONSTITUIÇÃO FEDERAL DE 05/10/88, ART. 158, INCISO IV; E LEI COMPLEMENTAR N° 63/90 DE 11/01/1990, ART. 3.
1721.51.0.0.00	COTA-PARTE DO IPVA		
1721.51.0.1.00	COTA-PARTE DO IPVA - PRINCIPAL	500 999	CONSTITUIÇÃO FEDERAL DE 05/10/88, ART. 158, INCISO III; E LEI COMPLEMENTAR N° 63/90 DE 11/01/1990, ART. 2.
1721.52.0.0.00	COTA-PARTE DO IPI - MUNICÍPIOS		
1721.52.0.1.00	COTA-PARTE DO IPI - MUNICÍPIOS - PRINCIPAL	500 999	CONSTITUIÇÃO FEDERAL DE 05/10/88, ART. 159, INCISO II; E LEI COMPLEMENTAR N° 61/89 DE 26/12/1989, ART. 5.
1721.53.0.0.00	COTA-PARTE CONTRIBUIÇÃO INTERVENÇÃO DOMÍNIO ECONÔMICO		
1721.53.0.1.00	COTA-PARTE-CIDE-PRINCIPAL	750 999	LEIS FEDERAIS N° 10336/01 DE 19/12/2001; 10636/02 DE 30/12/2002; E 10866/04 DE 04/5/2004.
1721.98.0.0.00	TRANSF.PARTIC.OUTRAS REC.IMPOSTOS ESTADOS DISTRITO FEDERAL		
1721.98.0.1.00	TRANSF.PARTIC.OUTRAS REC.IMP. EST.DFL-PRINCIPAL	500 999	LEGISLAÇÃO ESPECÍFICA
1723.00.0.0.00	TRANSFERÊNCIAS RECURSOS SISTEMA ÚNICO SAÚDE - SUS		

(Continua na página seguinte)

**LOA 2025**

**BREJO DO PIAUÍ - PI - PI**



**MUNICÍPIO DE BREJO DO PIAUI**  
AV. JOSE GOMES CHAVES, 81 - CNPJ: 01.612.567/0001-81  
Orçamento Programa - Exercício de 2025  
**TABELA EXPLICATIVA - LEGISLAÇÃO DA RECEITA**  
(Inc. III, § 1º, Art. 2º)

Página 11

Código	Discriminação	Fonte	Legislação
1723.50.0.0.00	TRANSFERÊNCIAS RECURSOS SISTEMA ÚNICO SAÚDE – SUS		
1723.50.0.1.00	TRANSF.RECURSOS-SUS-PRINCIPAL		
1723.50.0.1.01	TRANSFERÊNCIAS DE RECURSOS DO SUS - COFINANCIAMENTO	621 999	DECRETO ESTADUAL Nº 15.163 DE 25/04/2013
1723.50.0.1.02	TRANSFERÊNCIAS DE RECURSOS DO SUS - PROGRAMAS ESTADUAIS	621 999	LEGISLAÇÃO ESPECÍFICA
1724.00.0.0.00	TRANSF.CONVÊNIO ESTADOS E DF ENTIDADES		
1724.50.0.0.00	TRANSF.CONV.ESTADOS E DF PARA SUS		
1724.50.0.1.00	TRANSF.CONV.ESTADOS E DF PARA SUS-PRINCIPAL	632 999	DECRETOS ESTADUAIS Nº 12440/06 DE 01/12/2006 E Nº 13860/09 DE 22/09/2009.
1724.51.0.0.00	TRANSF. CONVÊNIO ESTADOS PROGRAMA EDUCAÇÃO		
1724.51.0.1.00	TRANSF.CONV.ESTADOS PROGR.EDUCAÇÃO-PRINCIPAL	571 999	DECRETOS ESTADUAIS Nº 12440/06 DE 01/12/2006 E Nº 13860/09 DE 22/09/2009.
1724.99.0.0.00	OUTRAS TRANSF.CONV.ESTADOS E DF E ENTIDADES		
1724.99.0.1.00	OUTRAS TRANSF.CONV.EST.E DF E ENTID.-PRINCIPAL	701 999	DECRETOS ESTADUAIS Nº 12440/06 DE 01/12/2006 E Nº 13860/09 DE 22/09/2009.
1729.00.0.0.00	OUTRAS TRANSFERÊNCIAS DOS ESTADOS E DISTRITO FEDERAL		
1729.51.0.0.00	TRANSFERÊNCIAS DE ESTADOS DESTINADAS À ASSISTÊNCIA SOCIAL		
1729.51.0.1.00	TRANSF.ESTADOS ASSIST.SOCIAL-PRINCIPAL	661 999	LEGISLAÇÃO ESPECÍFICA
1729.52.0.0.00	TRANSF.RECURSOS PROGRAMAS DE EDUCAÇÃO		
1729.52.0.1.00	TRANSF.RECURSOS PROGR.EDUCAÇÃO-PRINCIPAL	576 999	LEGISLAÇÃO ESPECÍFICA
1729.99.0.0.00	OUTRAS TRANSFERÊNCIAS DOS ESTADOS E DF		
1729.99.0.1.00	OUTRAS TRANSF. ESTADOS E DF-PRINCIPAL		
1729.99.0.1.01	OUTRAS TRANSFERÊNCIAS DOS ESTADOS E DF - PRINCIPAL	500 999	DECRETOS ESTADUAIS Nº 12440/06 DE 01/12/2006 E Nº 13860/09 DE 22/09/2009.
1729.99.0.1.02	OUTRAS TRANSFERÊNCIAS DOS ESTADOS E DF - TRANSF. ESPECIAL	710 999	LEGISLAÇÃO ESPECÍFICA
1740.00.0.0.00	TRANSFERÊNCIAS DE INSTITUIÇÕES PRIVADAS		
1741.00.0.0.00	TRANSFERÊNCIAS DE INSTITUIÇÕES PRIVADAS		
1741.99.0.0.00	OUTRAS TRANSFERÊNCIAS DE INSTITUIÇÕES PRIVADAS		
1741.99.0.1.00	OUTRAS TRANSF.INSTIT.PRIVADAS-PRINCIPAL	669 999	LEGISLAÇÃO ESPECÍFICA
1750.00.0.0.00	TRANSFERÊNCIAS DE OUTRAS INSTITUIÇÕES PÚBLICAS		



**MUNICÍPIO DE BREJO DO PIAUI**  
AV. JOSE GOMES CHAVES, 81 - CNPJ: 01.612.567/0001-81  
Orçamento Programa - Exercício de 2025  
**TABELA EXPLICATIVA - LEGISLAÇÃO DA RECEITA**  
(Inc. III, § 1º, Art. 2º)

Página 12

Código	Discriminação	Fonte	Legislação
1751.00.0.0.00	TRANSF.RECURSOS FUNDO MANUTENÇÃO DESENVOL.EDUCAÇÃO-FUNDEB		
1751.50.0.0.00	TRANSF.RECURSOS FUNDO MANUTENÇÃO DESENVOL.EDUCAÇÃO-FUNDEB		
1751.50.0.1.00	TRANSF.RECURSOS FUNDEB-PRINCIPAL	540 230	LEI Nº 14.113 DE 25/12/2020
1759.00.0.0.00	DEMAIS TRANSFERÊNCIAS DE OUTRAS INSTITUIÇÕES PÚBLICAS		
1759.99.0.0.00	DEMAIS TRANSFERÊNCIAS DE OUTRAS INSTITUIÇÕES PÚBLICAS		
1759.99.0.1.00	DEMAIS TRANSF.OUTRAS INSTITUIÇÕES PÚBL.-PRINCIPAL	669 999	LEGISLAÇÃO ESPECÍFICA
1900.00.0.0.00	OUTRAS RECEITAS CORRENTES		
1920.00.0.0.00	INDENIZAÇÕES, RESTITUIÇÕES E RESSARCIMENTOS		
1922.00.0.0.00	RESTITUIÇÕES		
1922.06.0.0.00	RESTITUIÇÃO DE DESPESAS DE EXERCÍCIOS ANTERIORES		
1922.06.1.0.00	RESTITUIÇÃO DE DESPESAS DE EXERCÍCIOS ANTERIORES		
1922.06.1.1.00	RESTITUIÇÃO DESP.EXERC.ANT.-PRINCIPAL		
1922.06.1.1.01	RESTITUIÇÃO DESP.EXERC.ANT.-PRINCIPAL - FR 600	600 999	LEGISLAÇÃO ESPECÍFICA
1922.06.1.1.02	RESTITUIÇÃO DESP.EXERC.ANT.-PRINCIPAL - FR 601	601 999	LEGISLAÇÃO ESPECÍFICA
1990.00.0.0.00	DEMAIS RECEITAS CORRENTES		
1999.00.0.0.00	OUTRAS RECEITAS CORRENTES		
1999.99.0.0.00	OUTRAS RECEITAS		
1999.99.3.0.00	OUTRAS REC.NÃO ARREC.NÃO PROJETADAS PELA RFB-FINANCEIRAS		
1999.99.3.1.00	OUTR.REC.NÃO ARREC.NÃO PROJ.RFB-FINAN.-PRINCIPAL	500 999	LEGISLAÇÃO ESPECÍFICA
2000.00.0.0.00	RECEITAS DE CAPITAL		
2100.00.0.0.00	OPERAÇÕES DE CRÉDITO		
2110.00.0.0.00	OPERAÇÕES DE CRÉDITO – MERCADO INTERNO		
2119.00.0.0.00	OUTRAS OPERAÇÕES DE CRÉDITO – MERCADO INTERNO		
2119.99.0.0.00	OUTRAS OPERAÇÕES DE CRÉDITO – MERCADO INTERNO		
2119.99.0.1.00	OUTRAS OP.CRÉDITO-MERCADO INTERNO-PRINCIPAL	754 999	LEI COMPLEMENTAR Nº 101/00 DE 04/05/2000 (LRF), ART. 32 § 1.
2200.00.0.0.00	ALIENAÇÃO DE BENS		
2210.00.0.0.00	ALIENAÇÃO DE BENS MÓVEIS		
2213.00.0.0.00	ALIENAÇÃO DE BENS MÓVEIS E SEMOVENTES		

(Continua na página seguinte)

## LOA 2025

## BREJO DO PIAUÍ - PI - PI



MUNICÍPIO DE BREJO DO PIAUÍ  
AV. JOSE GOMES CHAVES, 81 - CNPJ: 01.612.567/0001-81

Orçamento Programa - Exercício de 2025  
TABELA EXPLICATIVA - LEGISLAÇÃO DA RECEITA  
(Inc. III, § 1º, Art. 2º)

Página 13

Codigo	Discriminação	Fonte	Legislacao
2213.01.0.0.00	ALIENAÇÃO DE BENS MÓVEIS E SEMOVENTES		
2213.01.0.1.00	ALIEN.BENS MÓVEIS E SEMOVENTES-PRINCIPAL	755 999	LRF Nº 101/00, DE 04/05/2000.
2220.00.0.0.00	ALIENAÇÃO DE BENS IMÓVEIS		
2221.00.0.0.00	ALIENAÇÃO DE BENS IMÓVEIS		
2221.01.0.0.00	ALIENAÇÃO DE BENS IMÓVEIS		
2221.01.0.1.00	ALIENAÇÃO DE BENS IMÓVEIS - PRINCIPAL	755 999	ART. 24 A 29 DA LEI Nº 9.636, DE 15/05/1998, E LEI Nº 8.025, DE 12/04/1990.
2400.00.0.0.00	TRANSFERÊNCIAS DE CAPITAL		
2410.00.0.0.00	TRANSFERÊNCIAS DA UNIÃO E DE SUAS ENTIDADES		
2411.00.0.0.00	TRANSFERÊNCIAS DE RECURSOS DO SISTEMA ÚNICO DE SAÚDE - SUS		
2411.50.0.0.00	TRANSF.RECURSOS-SUS-FUNDO A FUNDO - BLOCO DE MANUTENÇÃO		
2411.50.1.0.00	TRANSF.RECUR.-SUS-BLOCO MANUTENÇÃO-ATENÇÃO PRIMÁRIA		
2411.50.1.1.00	TRANSF.-SUS-BLOCO MANUT.ATEN.PRIMÁRIA-PRINCIPAL	600 999	PORTARIA Nº 828, DE 17 DE ABRIL DE 2020.
2411.51.0.0.00	TRANSF.RECURSOS-SUS-FUNDO A FUNDO - BLOCO DE ESTRUTURAÇÃO		
2411.51.1.0.00	TRANSF.-SUS-BLOCO ESTRUTURAÇÃO-ATENÇÃO PRIMÁRIA		
2411.51.1.1.00	TRANSF.-SUS-BLOCO ESTRUT.-ATEN.PRIMÁRIA-PRINCIPAL		
2411.51.1.1.01	TRANSFERÊNCIAS DE RECURSOS DO BL.DE ESTRUTURAÇÃO - PRINCIPAL	601 999	PORTARIA Nº 828, DE 17 DE ABRIL DE 2020.
2411.51.1.1.02	TRANSFERÊNCIAS DE RECURSOS DO BL.DE ESTRUTURAÇÃO - COVID 19	603 999	PORTARIA Nº 828, DE 17 DE ABRIL DE 2020.
2411.51.5.0.00	TRANSF.-SUS-BLOCO ESTRUTURAÇÃO-GESTÃO DO SUS		
2411.51.5.1.00	TRANSF.-SUS-BLOCO ESTRUT.-GESTÃO-SUS-PRINCIPAL	601 999	PORTARIA Nº 828, DE 17 DE ABRIL DE 2020.
2411.51.9.0.00	TRANSF.-SUS-BLOCO ESTRUTURAÇÃO-OUTROS PROGRAMAS		
2411.51.9.1.00	TRANSF.-SUS-BLOCO ESTRUT.-OUTROS PROGR.-PRINCIPAL	601 999	PORTARIA Nº 828, DE 17 DE ABRIL DE 2020.
2412.00.0.0.00	TRANSF.RECUR.FUNDO NACIONAL DESENVOLVIMENTO EDUCAÇÃO-FNDE		
2412.50.0.0.00	TRANSF.RECUR. PROGRAMAS EDUCAÇÃO		
2412.50.1.0.00	TRANSF.PROGR.TRANSF.ESC.ED.BÁSICA-CAMINHO ESCOLA		
2412.50.1.1.00	TRANSF.PROGR.TRANSF.ESC.ED.BÁS.-CAMINHO ESCOLA-PRINCIPAL	569 999	RESOLUÇÕES FNDE
2412.50.2.0.00	TRANS.PROGR.NAC.REEST.AQ.EQUIP.ED.INFANTIL-PROINFÂNCIA		
2412.50.2.1.00	TRANS.PROG.NAC.REEST.AQ.EQUIP.ED.INF.L-PROINFÂNCIA-PRINCIPAL	569 999	RESOLUÇÕES FNDE
2412.50.9.0.00	OUTRAS TRANSFERÊNCIAS DESTINADAS A PROGRAMAS DE EDUCAÇÃO		



MUNICÍPIO DE BREJO DO PIAUÍ  
AV. JOSE GOMES CHAVES, 81 - CNPJ: 01.612.567/0001-81

Orçamento Programa - Exercício de 2025  
TABELA EXPLICATIVA - LEGISLAÇÃO DA RECEITA  
(Inc. III, § 1º, Art. 2º)

Página 14

Codigo	Discriminação	Fonte	Legislacao
2412.50.9.1.00	OUTRAS TRANSF. PROGR.EDUCAÇÃO-PRINCIPAL	569 999	RESOLUÇÕES FNDE
2413.00.0.0.00	TRANSF.RECURSOS FUNDO NACIONAL ASSISTÊNCIA SOCIAL-FNAS		
2413.50.0.0.00	TRANSF.RECURSOS FUNDO NACIONAL ASSISTÊNCIA SOCIAL-FNAS		
2413.50.0.1.00	TRANSF.RECUR.FUNDO NAC.ASSIST.SOCIAL-FNAS-PRINCIPAL	660 999	LEIS FEDERAIS Nº 8742/93 DE 07/12/1993 E 12435/11
2413.50.0.1.00	TRANSF.RECUR.FUNDO NAC.ASSIST.SOCIAL-FNAS-PRINCIPAL	669 999	LEIS FEDERAIS Nº 8742/93 DE 07/12/1993 E 12435/11
2414.00.0.0.00	TRANSFERÊNCIAS DE CONVÊNIO DA UNIÃO E DE SUAS ENTIDADES		
2414.50.0.0.00	TRANSF. CONVÊNIO UNIÃO PARA O SUS		
2414.50.0.1.00	TRANSF. CONV. UNIÃO PARA O SUS-PRINCIPAL	631 999	DECRETO FEDERAL Nº 8943/16 DE 27/12/2016.
2414.51.0.0.00	TRANSF. CONVÊNIO UNIÃO PROGRAMAS EDUCAÇÃO		
2414.51.0.1.00	TRANSF. CONV. UNIÃO PROGR. EDUCAÇÃO-PRINCIPAL	570 999	DECRETO FEDERAL Nº 8943/16 DE 27/12/2016.
2414.52.0.0.00	TRANSF. CONVÊNIO UNIÃO PROGRAMAS DE SANEAMENTO BÁSICO		
2414.52.0.1.00	TRANSF. CONV. UNIÃO PROGR. SANEAM. BÁSICO-PRINCIPAL	700 999	DECRETO FEDERAL Nº 8943/16 DE 27/12/2016.
2414.53.0.0.00	TRANSF. CONVÊNIO UNIÃO PROGRAMAS MEIO AMBIENTE		
2414.53.0.1.00	TRANSF. CONV. UNIÃO PROGR. MEIO AMBIENTE-PRINCIPAL	700 999	DECRETO FEDERAL Nº 8943/16 DE 27/12/2016.
2414.54.0.0.00	TRANSF. CONVÊNIO UNIÃO PROGRAMAS INFRAESTRUTURA TRANSPORTE		
2414.54.0.1.00	TRANSF. CONV. UNIÃO PROGR. INFRA. TRANSP.-PRINCIPAL	700 999	DECRETO FEDERAL Nº 8943/16 DE 27/12/2016.
2414.99.0.0.00	OUTRAS TRANSFERÊNCIAS CONVÊNIO UNIÃO E DE SUAS ENTIDADES		
2414.99.0.1.00	OUTRAS TRANSF. CONV. UNIÃO SUAS ENTID.-PRINCIPAL		
2414.99.0.1.01	OUTRAS TRANSFERÊNCIAS DE CONVÊNIO DA UNIÃO - PRINCIPAL	700 999	DECRETO FEDERAL Nº 8943/16 DE 27/12/2016.
2414.99.0.1.02	OUTRAS TRANSFERÊNCIAS DE CONVÊNIO DA UNIÃO - ASS. SOCIAL	665 999	DECRETO FEDERAL Nº 8.943/16 DE 27/12/2016
2419.00.0.0.00	OUTRAS TRANSF. RECURSOS UNIÃO E DE SUAS ENTIDADES		
2419.51.0.0.00	TRANSFERÊNCIA ESPECIAL DA UNIÃO		
2419.51.0.1.00	TRANSF. ESPECIAL UNIÃO-PRINCIPAL	706 999	EC Nº 105, DE 12 DE DEZEMBRO 2019
2420.00.0.0.00	TRANSF. ESTADOS E DO DISTRITO FEDERAL E DE SUAS ENTIDADES		
2421.00.0.0.00	TRANSF. RECURSOS SISTEMA ÚNICO SAÚDE-SUS-ESTADOS E DF		
2421.50.0.0.00	TRANSFERÊNCIAS DE RECURSOS DO SISTEMA ÚNICO DE SAÚDE - SUS		
2421.50.0.1.00	TRANSF. RECURSOS-SUS-PRINCIPAL	621 999	LEGISLAÇÃO ESPECÍFICA
2422.00.0.0.00	TRANSF. CONVÊNIO ESTADOS E DF E DE SUAS ENTIDADES		

(Continua na página seguinte)

**LOA 2025**

**BREJO DO PIAUÍ - PI - PI**



**MUNICIPIO DE BREJO DO PIAUI**  
AV. JOSE GOMES CHAVES, 81 - CNPJ:01.612.567/0001-81

Orçamento Programa - Exercício de 2025

TABELA EXPLICATIVA - LEGISLAÇÃO DA RECEITA  
(Inc. III, § 1º, Art.2º)

Página 15

Codigo	Discriminação	Fonte	Legislacao
2422.50.0.0.00	TRANSFERÊNCIAS CONVÊNIO ESTADOS PARA SUS		
2422.50.0.1.00	TRANSF.CONV.ESTADOS PARA SUS-PRINCIPAL	632 999	DECRETOS ESTADUAIS Nº 12440/06 DE 01/12/2006 E Nº 13860/09 DE 22/09/2009.
2422.51.0.0.00	TRANSFERÊNCIAS DE CONVÊNIO DOS ESTADOS DESTINADAS A PROGRAM		
2422.51.0.1.00	TRANSF.CONV.ESTADOS PROGR.EDUCAÇÃO-PRINCIPAL	571 999	DECRETOS ESTADUAIS Nº 12440/06 DE 01/12/2006 E Nº 13860/09 DE 22/09/2009.
2422.52.0.0.00	TRANSFERÊNCIAS CONVÊNIO ESTADOS SANEAMENTO BÁSICO		
2422.52.0.1.00	TRANSF.CONV.ESTADOS PROGR.SANEAM.BÁSICO-PRINCIPAL	701 999	DECRETOS ESTADUAIS Nº 12440/06 DE 01/12/2006 E Nº 13860/09 DE 22/09/2009.
2422.53.0.0.00	TRANSFERÊNCIAS CONVÊNIO ESTADOS PROGRAMAS DE MEIO AMBIENTE		
2422.53.0.1.00	TRANSF.CONV.ESTADOS PROGR.MEIO AMBIENTE-PRINCIPAL	701 999	DECRETOS ESTADUAIS Nº 12440/06 DE 01/12/2006 E Nº 13860/09 DE 22/09/2009.
2422.54.0.0.00	TRANSF.CONVÊNIO ESTADOS PROGR.INFRAESTRUTURA TRANSPORTE		
2422.54.0.1.00	TRANSF.CONV.ESTADOS PROGR.INFRAEST.TRANSP.-PRINCIPAL	701 999	DECRETOS ESTADUAIS Nº 12440/06 DE 01/12/2006 E Nº 13860/09 DE 22/09/2009.
2422.99.0.0.00	OUTRAS TRANSF.CONV. ESTADOS E DF E DE SUA ENTIDADES		
2422.99.0.1.00	OUTRAS TRANSF.CONV.EST/DFSUA ENTID.-PRINCIPAL	701 999	DECRETOS ESTADUAIS Nº 12440/06 DE 01/12/2006 E Nº 13860/09 DE 22/09/2009.
2429.00.0.0.00	OUTRAS TRANSFERÊNCIAS DE RECURSOS DOS ESTADOS		
2429.99.0.0.00	OUTRAS TRANSFERÊNCIAS DE RECURSOS DOS ESTADOS		
2429.99.0.1.00	OUTRAS TRANSF.RECURSOS ESTADOS-PRINCIPAL		
2429.99.0.1.01	OUTRAS TRANSF.RECURSOS ESTADOS-TRANSF. ESPECIAIS	710 999	LEGISLAÇÃO ESPECÍFICA
2900.00.0.0.00	OUTRAS RECEITAS DE CAPITAL		
2990.00.0.0.00	DEMAIS RECEITAS DE CAPITAL		
2999.00.0.0.00	OUTRAS RECEITAS DE CAPITAL		
2999.99.0.0.00	OUTRAS RECEITAS DE CAPITAL		
2999.99.0.1.00	OUTRAS RECEITAS DE CAPITAL - PRINCIPAL	500 999	LEGISLAÇÃO ESPECÍFICA
9000.00.0.0.00	(R) DEDUÇÕES DA RECEITA		
9500.00.0.0.00	(R) DEDUÇÕES DO FUNDEB		
9510.00.0.0.00	(R) DEDUÇÕES DO FUNDEB	500 999	LEI Nº 14.113 DE 25/12/2020



**MUNICIPIO DE BREJO DO PIAUI**  
AV. JOSE GOMES CHAVES, 81 - CNPJ:01.612.567/0001-81

Orçamento Programa - Exercício de 2025

TABELA EXPLICATIVA - LEGISLAÇÃO DA RECEITA  
(Inc. III, § 1º, Art.2º)

Página 16

Codigo	Discriminação	Fonte	Legislacao
--------	---------------	-------	------------

**FABIANO FEITOSA LIRA:50794752349**  
Assinado de forma digital por FABIANO FEITOSA LIRA:50794752349

FABIANO FEITOSA LIRA  
PREFEITO MUNICIPAL  
507.947.523-49

**GINA SOBREIRO DA COSTA:04265664326**  
Assinado de forma digital por GINA SOBREIRO DA COSTA:04265664326

GINA SOBREIRO DA COSTA  
CONTADORA CRC-PI 012893/O-9  
042.656.643-26

(Continua na página seguinte)



LOA 2025

BREJO DO PIAUÍ - PI - PI



## MUNICÍPIO DE BREJO DO PIAUI

AV. JOSE GOMES CHAVES, 81 - CNPJ:01.612.567/0001-81  
Orçamento Programa - Exercício de 2025DEMONSTRATIVO DA RECEITA E DESPESA SEGUNDO AS CATEGORIAS ECONOMICAS  
(Inc. II, §1º, Art. 2º)

Anexo 01

Página 1

RECEITA	R\$	R\$
RECEITAS CORRENTES		
IMPOSTOS, TAXAS E CONTRIBUIÇÕES DE MELHORIA	2.299.000,00	
CONTRIBUIÇÕES	137.500,00	
RECEITA PATRIMONIAL	224.000,00	
RECEITA DE SERVIÇOS	51.000,00	
TRANSFERÊNCIAS CORRENTES	43.265.600,00	
OUTRAS RECEITAS CORRENTES	200.600,00	
(R) DEDUÇÕES DO FUNDEB	-3.892.300,00	
<b>SUB TOTAL</b>		<b>42.285.400,00</b>
<b>TOTAL</b>		<b>42.285.400,00</b>
SUPERAVIT DO ORÇAMENTO CORRENTE		2.662.600,00
RECEITAS DE CAPITAL		
OPERAÇÕES DE CRÉDITO	49.800,00	
ALIENAÇÃO DE BENS	20.000,00	
TRANSFERÊNCIAS DE CAPITAL	5.944.800,00	
OUTRAS RECEITAS DE CAPITAL	300.000,00	
<b>SUB TOTAL</b>		<b>6.314.600,00</b>
<b>TOTAL</b>		<b>8.977.200,00</b>
<b>RESUMO</b>		
RECEITAS CORRENTES	46.177.700,00	
DEDUÇÕES DA RECEITA CORRENTE	-3.892.300,00	
RECEITAS DE CAPITAL	6.314.600,00	
<b>TOTAL DE RECEITAS</b>		<b>48.600.000,00</b>
<b>TOTAL</b>		<b>48.600.000,00</b>

DESPESA	R\$	R\$
DESPESAS CORRENTES		
PESSOAL E ENCARGOS SOCIAIS	16.794.185,00	
JUROS E ENCARGOS DA DÍVIDA	290.200,00	
OUTRAS DESPESAS CORRENTES	22.538.415,00	
<b>SUB TOTAL</b>		<b>39.622.800,00</b>
SUPERAVIT DO ORÇAMENTO CORRENTE		2.662.600,00
<b>TOTAL</b>		<b>42.285.400,00</b>
DESPESAS DE CAPITAL		
INVESTIMENTOS	8.577.200,00	
INVERSÕES FINANCEIRAS	20.000,00	
AMORTIZAÇÃO DA DÍVIDA	180.000,00	
<b>SUB TOTAL</b>		<b>8.777.200,00</b>
RESERVA DE CONTINGENCIA		200.000,00
<b>TOTAL</b>		<b>8.977.200,00</b>
<b>RESUMO</b>		
DESPESAS CORRENTES	39.622.800,00	
DESPESAS DE CAPITAL	8.777.200,00	
RESERVA DE CONTINGÊNCIA	200.000,00	
<b>TOTAL DE DESPESA</b>		<b>48.600.000,00</b>
<b>TOTAL</b>		<b>48.600.000,00</b>



## MUNICÍPIO DE BREJO DO PIAUI

AV. JOSE GOMES CHAVES, 81 - CNPJ:01.612.567/0001-81  
Orçamento Programa - Exercício de 2025DEMONSTRATIVO DA RECEITA E DESPESA SEGUNDO AS CATEGORIAS ECONOMICAS  
(Inc. II, §1º, Art. 2º)

Anexo 01

Página 2

FABIANO FEITOSA  
LIRA:50794752349

Assinado de forma  
digital por FABIANO  
FEITOSA  
LIRA:50794752349

FABIANO FEITOSA LIRA  
PREFEITO MUNICIPAL  
507.947.523-49

GINA  
SOBREIRO DA  
COSTA:04265  
664326

Assinado de forma  
digital por GINA  
SOBREIRO DA  
COSTA:042656643  
26

GINA SOBREIRO DA COSTA  
CONTADORA CRC-PI 012893/O-9  
042.656.643-26

(Continua na página seguinte)

**LOA 2025**
**BREJO DO PIAUÍ - PI - PI**

**MUNICÍPIO DE BREJO DO PIAUI**

AV. JOSE GOMES CHAVES, 81 - CNPJ: 01.612.567/0001-81

Anexo 02

Página 1

Orçamento Programa - Exercício de 2025

**RECEITAS SEGUNDO AS CATEGORIAS ECONOMICAS**

Código	Especificação	F.R.	Desdobramento	SubCategoria Fonte	Categoria Econômica
1000.00.0.0.00	RECEITAS CORRENTES.	0.000.000			46.177.700,00
1100.00.0.0.00	IMPOSTOS, TAXAS E CONTRIBUIÇÕES DE MELHORIA	0.000.000		2.299.000,00	
1110.00.0.0.00	IMPOSTOS	0.000.000		2.258.000,00	
1112.00.0.0.00	IMPOSTOS SOBRE O PATRIMÔNIO	0.000.000	297.000,00		
1112.50.0.0.00	IMPOSTO SOBRE A PROPRIEDADE PREDIAL E TERRITORIAL URBANA	0.000.000	43.000,00		
1112.50.0.1.00	IPTU - PRINCIPAL	1.500.00	40.000,00		
1112.50.0.2.00	IPTU - MULTAS E JUROS	1.500.00	1.000,00		
1112.50.0.3.00	IPTU - DIVIDA ATIVA	1.500.00	1.000,00		
1112.50.0.4.00	IPTU- DIVIDA ATIVA MULTAS JUROS	1.500.00	1.000,00		
1112.53.0.0.00	ITBI-"INTER VIVOS"	0.000.000	254.000,00		
1112.53.0.1.00	ITBI-"INTER VIVOS"-PRINCIPAL	1.500.00	250.000,00		
1112.53.0.2.00	ITBI-"INTER VIVOS"-MULTAS E JUROS	1.500.00	2.000,00		
1112.53.0.3.00	ITBI-"INTER VIVOS"- DIVIDA ATIVA	1.500.00	1.000,00		
1112.53.0.4.00	ITBI-"INTER VIVOS"-DIVIDA ATIVA MULTAS JUROS	1.500.00	1.000,00		
1113.00.0.0.00	IMPOSTOS SOBRE A RENDA E PROVENTOS DE QUALQUER NATUREZA	0.000.000	978.000,00		
1113.03.0.0.00	IMPOSTO SOBRE A RENDA - RETIDO NA FONTE	0.000.000	978.000,00		
1113.03.1.0.00	IMPOSTO SOBRE A RENDA - RETIDO NA FONTE - TRABALHO	0.000.000	843.000,00		
1113.03.1.1.00	IRRF-TRABALHO-PRINCIPAL	1.500.00	840.000,00		
1113.03.1.2.00	IRRF-TRABALHO-MULTAS E JUROS	1.500.00	1.000,00		
1113.03.1.3.00	IRRF-TRABALHO- DIVIDA ATIVA	1.500.00	1.000,00		
1113.03.1.4.00	IRRF-TRABALHO-DIVIDA ATIVA MULTAS JUROS	1.500.00	1.000,00		
1113.03.4.0.00	IRRF- OUTROS RENDIMENTOS	0.000.000	135.000,00		
1113.03.4.1.00	IRRF- OUTROS RENDIMENTOS-PRINCIPAL	1.500.00	135.000,00		
1114.00.0.0.00	IMPOSTO PRODUÇÃO CIRCULAÇÃO MERCADORIAS SERVIÇOS	0.000.000	983.000,00		
1114.51.0.0.00	IMPOSTOS SOBRE SERVIÇOS	0.000.000	983.000,00		
1114.51.1.0.00	IMPOSTO SOBRE SERVIÇOS DE QUALQUER NATUREZA - ISSQN	0.000.000	983.000,00		
1114.51.1.1.00	ISSQN - PRINCIPAL	1.500.00	980.000,00		
1114.51.1.2.00	ISSQN -MULTAS E JUROS	1.500.00	1.000,00		
1114.51.1.3.00	ISSQN - DIVIDA ATIVA	1.500.00	1.000,00		
1114.51.1.4.00	ISSQN -DIVIDA ATIVA MULTAS JUROS	1.500.00	1.000,00		
1120.00.0.0.00	TAXAS	0.000.000		40.000,00	
1121.00.0.0.00	TAXAS PELO EXERCÍCIO DO PODER DE POLÍCIA	0.000.000	20.000,00		
1121.01.0.0.00	TAXAS DE INSPEÇÃO, CONTROLE E FISCALIZAÇÃO	0.000.000	20.000,00		
1121.01.0.1.00	TAXAS DE INSPEÇÃO, CONTROLE E FISCALIZAÇÃO - PRINCIPAL	1.500.00	20.000,00		
1122.00.0.0.00	TAXAS PELA PRESTAÇÃO DE SERVIÇOS	0.000.000	20.000,00		
1122.01.0.0.00	TAXAS PELA PRESTAÇÃO DE SERVIÇOS EM GERAL	0.000.000	20.000,00		
1122.01.0.1.00	TAXAS PELA PRESTAÇÃO DE SERVIÇOS EM GERAL - PRINCIPAL	1.500.00	20.000,00		
1130.00.0.0.00	CONTRIBUIÇÃO DE MELHORIA	0.000.000		1.000,00	
1131.00.0.0.00	CONTRIBUIÇÃO DE MELHORIA	0.000.000	1.000,00		
1131.99.0.0.00	OUTRAS CONTRIBUIÇÕES DE MELHORIA	0.000.000	1.000,00		
1131.99.0.1.00	OUTRAS CONTRIBUIÇÕES DE MELHORIA - PRINCIPAL	1.500.00	1.000,00		
1200.00.0.0.00	CONTRIBUIÇÕES	0.000.000		137.500,00	
1240.00.0.0.00	CONTRIBUIÇÃO PARA O CUSTEIO DO SERVIÇO DE ILUMINAÇÃO PÚBLICA	0.000.000		137.500,00	
1241.00.0.0.00	CONTRIBUIÇÃO PARA O CUSTEIO DO SERVIÇO DE ILUMINAÇÃO PÚBLICA	0.000.000	137.500,00		
1241.50.0.0.00	CONTRIBUIÇÃO PARA O CUSTEIO DO SERVIÇO DE ILUMINAÇÃO PÚBLICA	0.000.000	137.500,00		
1241.50.0.1.00	CONTRIB. SERV. ILUMINAÇÃO PÚBLICA-PRINCIPAL	1.751.00	137.500,00		
1300.00.0.0.00	RECEITA PATRIMONIAL	0.000.000		224.000,00	
1310.00.0.0.00	EXPLORAÇÃO DO PATRIMÔNIO IMOBILIÁRIO DO ESTADO	0.000.000		52.000,00	
1311.00.0.0.00	EXPLORAÇÃO DO PATRIMÔNIO IMOBILIÁRIO DO ESTADO	0.000.000	52.000,00		
1311.01.0.0.00	ALUGUÉIS, ARRENDAMENTOS, FOROS, LAUDÉMIOS, TARIFAS DE OCUPAÇ	0.000.000	51.000,00		
1311.01.1.0.00	ALUGUÉIS E ARRENDAMENTOS	0.000.000	50.000,00		
1311.01.1.1.00	ALUGUÉIS E ARRENDAMENTOS - PRINCIPAL	1.500.00	50.000,00		
1311.01.2.0.00	FOROS, LAUDÉMIOS E TARIFAS DE OCUPAÇÃO	0.000.000	1.000,00		
1311.01.2.1.00	FOROS, LAUDÉMIOS E TARIFAS DE OCUPAÇÃO-PRINCIPAL	1.500.00	1.000,00		
1311.99.0.0.00	OUTRAS RECEITAS IMOBILIÁRIAS	0.000.000	1.000,00		
1311.99.0.1.00	OUTRAS RECEITAS IMOBILIÁRIAS - PRINCIPAL	1.500.00	1.000,00		

(Continua na página seguinte)

LOA 2025

BREJO DO PIAUÍ - PI - PI



MUNICÍPIO DE BREJO DO PIAUÍ

AV. JOSE GOMES CHAVES, 81 - CNPJ: 01.612.567/0001-81

Anexo 02

Página 2

Orçamento Programa - Exercício de 2025

RECEITAS SEGUNDO AS CATEGORIAS ECONOMICAS

Código	Especificação	F.R.	Desdobramento	SubCategoria Fonte	Categoria Econômica
1320.00.0.0.00	VALORES MOBILIÁRIOS	0.000.000		171.000,00	
1321.00.0.0.00	JUROS E CORREÇÕES MONETÁRIAS	0.000.000	170.000,00		
1321.01.0.0.00	REMUNERAÇÃO DE DEPÓSITOS BANCÁRIOS	0.000.000	170.000,00		
1321.01.0.1.00	REMUNERAÇÃO DE DEPÓSITOS BANCÁRIOS - PRINCIPAL	0.000.000	170.000,00		
1321.01.0.1.01	REMUNERAÇÃO DE DEPÓSITOS BANCÁRIOS - REC. NÃO VINCULADOS	1.500.00	6.000,00		
1321.01.0.1.02	REMUNERAÇÃO DE DEPÓSITOS BANCÁRIOS - CONVÊNIO FEDERAIS	1.700.00	36.600,00		
1321.01.0.1.03	REMUNERAÇÃO DE DEPÓSITOS BANCÁRIOS - CONVÊNIO ESTADUAIS	1.701.00	500,00		
1321.01.0.1.04	REMUNERAÇÃO DE DEPÓSITOS BANCÁRIOS - FUNDEB	1.540.00	26.000,00		
1321.01.0.1.05	REMUNERAÇÃO DE DEPÓSITOS BANCÁRIOS - COMPLET. VAAF	1.541.00	500,00		
1321.01.0.1.06	REMUNERAÇÃO DE DEPÓSITOS BANCÁRIOS - COMPLET. VAAT	1.542.00	500,00		
1321.01.0.1.07	REMUNERAÇÃO DE DEPÓSITOS BANCÁRIOS - QSE	1.550.00	1.500,00		
1321.01.0.1.08	REMUNERAÇÃO DE DEPÓSITOS BANCÁRIOS - PDDE	1.551.00	500,00		
1321.01.0.1.09	REMUNERAÇÃO DE DEPÓSITOS BANCÁRIOS - PNAE	1.552.00	1.500,00		
1321.01.0.1.10	REMUNERAÇÃO DE DEPÓSITOS BANCÁRIOS - PNATE	1.553.00	500,00		
1321.01.0.1.11	REMUNERAÇÃO DE DEPÓSITOS BANCÁRIOS - OUTROS FNDE	1.569.00	35.000,00		
1321.01.0.1.12	REMUNERAÇÃO DE DEPÓSITOS BANCÁRIOS - OUTROS EDUCAÇÃO	1.599.00	500,00		
1321.01.0.1.13	REMUNERAÇÃO DE DEPÓSITOS BANCÁRIOS - CONV. FED. EDUCAÇÃO	1.570.00	1.500,00		
1321.01.0.1.14	REMUNERAÇÃO DE DEPÓSITOS BANCÁRIOS - FMS TESOURO	1.500.00	1.000,00		
1321.01.0.1.15	REMUNERAÇÃO DE DEPÓSITOS BANCÁRIOS - FMS CUSTEIO	1.600.00	12.000,00		
1321.01.0.1.16	REMUNERAÇÃO DE DEPÓSITOS BANCÁRIOS - FMS INVESTIMENTO	1.601.00	5.000,00		
1321.01.0.1.17	REMUNERAÇÃO DE DEPÓSITOS BANCÁRIOS - FMS COVID	1.602.00	100,00		
1321.01.0.1.18	REMUNERAÇÃO DE DEPÓSITOS BANCÁRIOS - FMS REC. ESTADO	1.621.00	500,00		
1321.01.0.1.19	REMUNERAÇÃO DE DEPÓSITOS BANCÁRIOS - CONV. SAÚDE	1.631.00	500,00		
1321.01.0.1.20	REMUNERAÇÃO DE DEPÓSITOS BANCÁRIOS - FMAS TESOURO	1.500.00	200,00		
1321.01.0.1.21	REMUNERAÇÃO DE DEPÓSITOS BANCÁRIOS - FMAS PROGRAMAS	1.660.00	18.000,00		
1321.01.0.1.22	REMUNERAÇÃO DE DEPÓSITOS BANCÁRIOS - FMAS REC. ESTADO	1.661.00	500,00		
1321.01.0.1.23	REMUNERAÇÃO DE DEPÓSITOS BANCÁRIOS - CONV. SOCIAL	1.665.00	100,00		
1321.01.0.1.24	REMUNERAÇÃO DE DEPÓSITOS BANCÁRIOS - TRANSF. ESPECIAIS	1.706.00	15.000,00		
1321.01.0.1.25	REMUNERAÇÃO DE DEPÓSITOS BANCÁRIOS - CIDE	1.750.00	200,00		
1321.01.0.1.26	REMUNERAÇÃO DE DEPÓSITOS BANCÁRIOS - COSIP	1.751.00	500,00		
1321.01.0.1.27	REMUNERAÇÃO DE DEPÓSITOS BANCÁRIOS - EDUCAÇÃO ESTADO	1.576.00	500,00		
1321.01.0.1.28	REMUNERAÇÃO DE DEPÓSITOS BANCÁRIOS - LEI 195/22 - ART. 5º	1.715.00	200,00		
1321.01.0.1.29	REMUNERAÇÃO DE DEPÓSITOS BANCÁRIOS - LEI 195/22 - ART. 8º	1.716.00	200,00		
1321.01.0.1.30	REMUNERAÇÃO DE DEPÓSITOS BANCÁRIOS - OP. CRÉDITO	1.754.00	200,00		
1321.01.0.1.31	REMUNERAÇÃO DE DEPÓSITOS BANCÁRIOS - PISO ENFERMAGEM	1.605.00	1.500,00		
1321.01.0.1.32	REMUNERAÇÃO DE DEPÓSITOS BANCÁRIOS - FEP	1.720.00	500,00		
1321.01.0.1.33	REMUNERAÇÃO DE DEPÓSITOS BANCÁRIOS - TRANSF. ESPECIAL ESTADO	1.710.00	2.000,00		
1321.01.0.1.34	REMUNERAÇÃO DE DEPÓSITOS BANCÁRIOS - ALDIR BLANC	1.719.00	200,00		
1329.00.0.0.00	OUTROS VALORES MOBILIÁRIOS	0.000.000	1.000,00		
1329.99.0.0.00	OUTROS VALORES MOBILIÁRIOS	0.000.000	1.000,00		
1329.99.0.1.00	OUTROS VALORES MOBILIÁRIOS - PRINCIPAL	1.500.00	1.000,00		
1390.00.0.0.00	DEMAIS RECEITAS PATRIMONIAIS	0.000.000		1.000,00	
1399.00.0.0.00	OUTRAS RECEITAS PATRIMONIAIS	0.000.000	1.000,00		
1399.99.0.0.00	OUTRAS RECEITAS PATRIMONIAIS	0.000.000	1.000,00		
1399.99.0.1.00	OUTRAS RECEITAS PATRIMONIAIS - PRINCIPAL	1.500.00	1.000,00		
1600.00.0.0.00	RECEITA DE SERVIÇOS	0.000.000		51.000,00	
1610.00.0.0.00	SERVIÇOS ADMINISTRATIVOS E COMERCIAIS GERAIS	0.000.000		51.000,00	
1611.00.0.0.00	SERVIÇOS ADMINISTRATIVOS E COMERCIAIS GERAIS	0.000.000	51.000,00		
1611.01.0.0.00	SERV. ADM. COM. GERAIS PREST. ENTIDADE ÓRGÃOS PÚBLICOS GERAL	0.000.000	1.000,00		
1611.01.0.1.00	SERV. ADM. COM. GER. PREST. ENTID. ORG. PÚBL. - PRINCIP	1.500.00	1.000,00		

(Continua na página seguinte)



**LOA 2025**
**BREJO DO PIAUÍ - PI - PI**

**MUNICÍPIO DE BREJO DO PIAUI**

AV. JOSE GOMES CHAVES, 81 - CNPJ: 01.612.567/0001-81

Anexo 02

Página 3

Orçamento Programa - Exercício de 2025

**RECEITAS SEGUNDO AS CATEGORIAS ECONOMICAS**

Código	Especificação	F.R.	Desdobramento	SubCategoria Fonte	Categoria Econômica
1611.02.0.0.00	AL	0.000.000	50.000,00		
1611.02.0.1.00	INSC.CONC.PROC.SELETIVOS-PRINCIPAL	1.500.00	50.000,00		
1700.00.0.0.00	TRANSFERÊNCIAS CORRENTES	0.000.000		43.265.600,00	
1710.00.0.0.00	TRANSFERÊNCIAS DA UNIÃO E DE SUAS ENTIDADES	0.000.000		33.469.000,00	
1711.00.0.0.00	TRANSFERÊNCIAS DECORRENTES DE PARTICIPAÇÃO NA RECEITA DA UNI	0.000.000	17.311.000,00		
1711.51.0.0.00	COTA-PARTE DO FUNDO DE PARTICIPAÇÃO DOS MUNICÍPIOS - FPM	0.000.000	17.300.000,00		
1711.51.1.0.00	COTA-PARTE DO FUNDO DE PARTICIPAÇÃO DOS MUNICÍPIOS - COTA ME	0.000.000	15.500.000,00		
1711.51.1.1.00	COTA-PARTE DO FPM- COTA MENSAL - PRINCIPAL	1.500.00	15.500.000,00		
1711.51.2.0.00	COTA-PARTE DO FUNDO DE PARTICIPAÇÃO DOS MUNICÍPIOS - COTAS E	0.000.000	1.800.000,00		
1711.51.2.1.00	COTA-PARTE DO FPM- COTAS EXTRAORDINARIAS - PRINCIPAL	1.500.00	1.800.000,00		
1711.52.0.0.00	COTA-PARTE DO IMPOSTO SOBRE A PROPRIEDADE TERRITORIAL RURAL	0.000.000	11.000,00		
1711.52.0.1.00	COTA-PARTE DO IMP. PROPRIED.TERRIT.RURAL - PRINCIPAL	1.500.00	11.000,00		
1712.00.0.0.00	TRANSF.COMPENS.FINANC.EXPL.RECURSOS NATURAIS	0.000.000	343.000,00		
1712.51.0.0.00	COTA-PARTE COMPENS.FINANC.EXPL.RECURSOS MINERAIS CFEM	0.000.000	3.000,00		
1712.51.0.1.00	CFEM - PRINCIPAL	1.708.00	3.000,00		
1712.52.0.0.00	COTA-PARTE COMPENSAÇÃO FINANCEIRA PRODUÇÃO PETRÓLEO	0.000.000	250.000,00		
1712.52.4.0.00	COTA-PARTE DO FUNDO ESPECIAL DO PETRÓLEO - FEP	0.000.000	250.000,00		
1712.52.4.1.00	COTA - PARTE FEP- PRINCIPAL	1.720.00	250.000,00		
1712.53.0.0.00	COTA-PARTE BÔNUS ASSINATURA CONTRATO PARTILHA DE PRODUÇÃO	0.000.000	40.000,00		
1712.53.0.1.00	COTA/PARTE BÔNUS ASSIN.CONTR.PART.PROD.-PRINCIPAL	1.721.00	40.000,00		
1712.99.0.0.00	OUTRAS TRANSF.COMP.FINANC.EXPLORAÇÃO DE RECURSOS NATURAIS	0.000.000	50.000,00		
1712.99.0.1.00	OUTR.TRANS.COMP.FINAN.EXPL.RECUR.NAT.-PRINCIPAL	1.500.00	50.000,00		
1713.00.0.0.00	TRANSFERÊNCIAS RECURSOS SISTEMA ÚNICO SAÚDE - SUS	0.000.000	5.003.300,00		
1713.50.0.0.00	TRANSF.SUS-FUNDO A FUNDO - BLOCO DE MANUTENÇÃO	0.000.000	4.983.400,00		
1713.50.1.0.00	TRANSF.SUS-FUNDO A FUNDO - BLOCO DE MANUTENÇÃO	0.000.000	1.560.000,00		
1713.50.1.1.00	TRANS.SUS-BLOCO MANUT.ATEN.PRIMÁRIA-PRINCIPAL	0.000.000	1.560.000,00		
1713.50.1.1.01	TRANSF. DE REC. DO BL.DE MANUT.DAS AÇÕES -ATENÇÃO PRIMÁRIA	1.600.00	1.150.000,00		
1713.50.1.1.02	TRANSF. DE REC. DO BL.DE MANUT.DAS AÇÕES -ACS	1.604.00	410.000,00		
1713.50.2.0.00	TRANSF.SUS- BLOCO MANUTENÇÃO-ATENÇÃO ESPECIALIZADA	0.000.000	10.000,00		
1713.50.2.1.00	TRANS.SUS-BLOCO MANUT.ATEN.ESPEC.-PRINCIPAL	0.000.000	10.000,00		
1713.50.2.1.01	TRANSF. DE REC. DO BL. MANUT.DAS AÇÕES-ATENÇÃO ESPECIALIZADA	1.600.00	10.000,00		
1713.50.3.0.00	TRANSF.SUS- BLOCO MANUTENÇÃO-VIGILÂNCIA EM SAÚDE	0.000.000	125.000,00		
1713.50.3.1.00	TRANS.SUS-BLOCO MANUT-VIGILÂNCIA SAÚDE-PRINCIPAL	0.000.000	125.000,00		
1713.50.3.1.01	TRANSF. DE REC. DO BL. MANUT.DAS AÇÕES - VIGILÂNCIA EM SAÚDE	1.600.00	50.000,00		
1713.50.3.1.02	TRANSF. DE REC. DO BL. MANUT.DAS AÇÕES - AG. ENDEMIAS	1.604.00	75.000,00		
1713.50.4.0.00	TRANSF.SUS- BLOCO MANUTENÇÃO-ASSISTÊNCIA FARMACÉUTICA	0.000.000	60.000,00		
1713.50.4.1.00	TRANS.SUS- BLOCO MANUT.-ASSIST.FARMAC.-PRINCIPAL	0.000.000	60.000,00		
1713.50.4.1.01	TRANSF. DE REC. DO BL. MANUT.DAS AÇÕES -ASSIST. FARMACÉUTICA	1.600.00	60.000,00		
1713.50.5.0.00	TRANSF.SUS- BLOCO MANUTENÇÃO- GESTÃO DO SUS	0.000.000	310.500,00		
1713.50.5.1.00	TRANS.SUS- BLOCO MANUT.-GESTÃO SUS-PRINCIPAL	0.000.000	310.500,00		
1713.50.5.1.01	TRANSF. DE REC. DO BL.DE MANUT.DAS AÇÕES - GESTÃO DO SUS	1.600.00	40.000,00		
1713.50.5.1.02	TRANSF. DE REC. DO BLOCO DE MAN. DAS AÇÕES - PISO ENFERMAGEM	1.605.00	270.500,00		
1713.50.9.0.00	TRANSF.SUS- BLOCO MANUTENÇÃO- OUTROS PROGRAMAS	0.000.000	2.917.900,00		
1713.50.9.1.00	TRANS.SUS-BLOCO MANUT.-OUTROS Progr.-PRINCIPAL	0.000.000	2.917.900,00		
1713.50.9.1.01	TRANSF. REC. DO BLOCO DE MANUTENÇÃO DAS Ações - COVID 19	1.602.00	3.900,00		
1713.50.9.1.02	TRANSF. DE REC. DO BL. DE MANUT. DAS Ações - EMEN.INDIVIDUAL	1.600.00	920.000,00		
1713.50.9.1.03	TRANSF. DE REC. DO BL. DE MANUT. DAS Ações - EMEN.BANCADA	1.600.00	1.194.000,00		

(Continua na página seguinte)

**LOA 2025**
**BREJO DO PIAUÍ - PI - PI**

**MUNICÍPIO DE BREJO DO PIAUI**

AV. JOSE GOMES CHAVES, 81 - CNPJ: 01.612.567/0001-81

 Anexo 02  
 Página 4

Orçamento Programa - Exercício de 2025

**RECEITAS SEGUNDO AS CATEGORIAS ECONOMICAS**

Código	Especificação	F.R.	Desdobramento	SubCategoria Fonte	Categoria Econômica
1713.50.9.1.04	TRANSF. DE REC. DO BL. DE MANUT. DAS AÇRES - INCREMENTO	1.600.00	600.000,00		
1713.50.9.1.05	TRANSF.SUS-BLOCO MANUT.-OUTROS	1.600.00	100.000,00		
1713.50.9.1.06	PROGR.-EMEN.COMISSÃO				
1713.50.9.1.06	TRANSF.SUS-BLOCO MANUT.-OUTROS	1.600.00	100.000,00		
1713.51.0.0.00	PROGR.-EMEN.RELATOR				
1713.51.0.0.00	TRANSF.SUS-FUNDO A FUNDO - BLOCO DE ESTRUTURAÇÃO	0.000.000	19.900,00		
1713.51.1.0.00	TRANSF.SUS-FUNDO FUNDO-BLOCO				
1713.51.1.1.00	ESTRUTURAÇÃO-ATENÇÃO PRIMÁRIA	0.000.000	19.900,00		
1713.51.1.1.00	TRANS.SUS-BLOCO	1.601.00	19.900,00		
1714.00.0.0.00	ESTRUT.-ATEN.PRIMÁRIA-PRINCIPAL				
1714.00.0.0.00	TRANSF.RECURSOS FUNDO NAC.DESENVOLVIMENTO EDUCAÇÃO-FNDE	0.000.000	1.256.500,00		
1714.50.0.0.00	TRANSFERÊNCIAS DO SALÁRIO-EDUCAÇÃO	0.000.000	386.000,00		
1714.50.0.1.00	TRANSF.SALÁRIO-EDUCAÇÃO- PRINCIPAL	1.550.00	386.000,00		
1714.51.0.0.00	TRANSFERÊNCIAS FNDE- PROGR.DINH.DIRETO NA ESCOLA - PDDE	0.000.000	3.500,00		
1714.51.0.1.00	TRANSF.FNDE-PROGR.DINH.DIRETO	1.551.00	3.500,00		
1714.51.0.1.00	ESCOLA-PDDE-PRINCIPAL				
1714.52.0.0.00	TRANSF.PROGRAMA NACIONAL ALIMENTAÇÃO ESCOLA- PNAE	0.000.000	243.500,00		
1714.52.0.1.00	TRANSF.PROGR.NAC.	1.552.00	243.500,00		
1714.52.0.1.00	ALIMEN.ESCOLA-PNAE-PRINCIPAL				
1714.53.0.0.00	TRANSF.PROG.NACIONAL APOIOTRANSPORTE DO ESCOLAR - PNATE	0.000.000	79.500,00		
1714.53.0.1.00	TRANSF.PROG.NAC.TRANSF.ESCOLAR-PNATE-PRINCIPAL	1.553.00	79.500,00		
1714.54.0.0.00	TRANSF.PROGRAMA NACIONAL INCLUSÃO JOVENS-PROJOVEM	0.000.000	20.000,00		
1714.54.2.0.00	TRANSF.PROGRAMA NAC.INCLUSÃO JOVENS-PROJOVEM CAMPO	0.000.000	20.000,00		
1714.54.2.1.00	TRANSF.PROGR.-PROJOVEM CAMPO-PRINCIPAL	1.569.00	20.000,00		
1714.55.0.0.00	TRANSFERÊNCIAS PROGRAMA BRASIL ALFABETIZADO-PBA	0.000.000	10.000,00		
1714.55.0.1.00	TRANSF.PROG.BRASIL ALFABETIZADO-PBA-PRINCIPAL	1.569.00	10.000,00		
1714.56.0.0.00	TRANSF.PROGR.EDUCAÇÃO DE JOVENS E ADULTOS - PEJA	0.000.000	10.000,00		
1714.56.0.1.00	TRANSF.PROGR.-JOVENS ADULTOS-PEJA-PRINCIPAL	1.569.00	10.000,00		
1714.99.0.0.00	OUTRAS TRANSF.DIRETAS FUNDO NACIONAL DESENV.EDUCAÇÃO-FNDE	0.000.000	504.000,00		
1714.99.0.1.00	OUTRAS TRANSF. FNDE- PRINCIPAL	1.569.00	504.000,00		
1715.00.0.0.00	TRANSFERÊNCIAS COMPLEMENTAÇÃO DA UNIÃO -FUNDEB	0.000.000	4.456.000,00		
1715.50.0.0.00	TRANSFERÊNCIAS COMPLEMENTAÇÃO UNIÃO FUNDEB-VAAT	0.000.000	2.594.500,00		
1715.50.0.1.00	TRANSF.COMP.UNIÃO FUNDEB-VAAT-PRINCIPAL	1.542.00	2.594.500,00		
1715.51.0.0.00	TRANSFERÊNCIAS COMPLEMENTAÇÃO UNIÃO FUNDEB-VAAF	0.000.000	1.623.500,00		
1715.51.0.1.00	TRANSF.COMP.UNIÃO FUNDEB-VAAF-PRINCIPAL	1.541.00	1.623.500,00		
1715.52.0.0.00	TRANSFERÊNCIAS COMPLEMENTAÇÃO UNIÃO FUNDEB-VAAR	0.000.000	238.000,00		
1715.52.0.1.00	TRANSF.COMP.UNIÃO FUNDEB-VAAR-PRINCIPAL	1.543.00	238.000,00		
1716.00.0.0.00	TRANSF.RECURSOS FUNDO NACIONAL ASSISTÊNCIA SOCIAL-FNAS	0.000.000	1.498.500,00		
1716.50.0.0.00	TRANSF.RECURSOS FUNDO NACIONAL ASSISTÊNCIA SOCIAL-FNAS	0.000.000	1.498.500,00		
1716.50.0.1.00	TRANSF.RECUR.-FNAS-PRINCIPAL	0.000.000	1.498.500,00		
1716.50.0.1.01	TRANSFERÊNCIAS DE RECURSOS DO FNAS - PROG.PRIMEIRA INFÂNCIA	1.660.00	185.000,00		
1716.50.0.1.02	TRANSFERÊNCIAS DE RECURSOS DO FNAS - PSB PBFI	1.660.00	55.000,00		
1716.50.0.1.03	TRANSFERÊNCIAS DE RECURSOS DO FNAS - PSB SCFV	1.660.00	80.000,00		
1716.50.0.1.04	TRANSFERÊNCIAS DE RECURSOS DO FNAS - IGDBF/ PAB	1.660.00	63.500,00		
1716.50.0.1.05	TRANSFERÊNCIAS DE RECURSOS DO FNAS - IGD-SUAS	1.660.00	10.000,00		
1716.50.0.1.06	TRANSFERÊNCIAS DE RECURSOS DO FNAS - PBV	1.660.00	45.000,00		
1716.50.0.1.07	TRANSFERÊNCIAS DE RECURSOS DO FNAS - OUTROS PROGRAMAS SUAS	1.660.00	360.000,00		
1716.50.0.1.08	TRANSFERÊNCIAS DE RECURSOS DO FNAS - EMENDA	1.660.00	700.000,00		
1717.00.0.0.00	TRANSFERÊNCIAS DE CONVÊNIO DA UNIÃO E DE SUAS ENTIDADES	0.000.000	21.000,00		
1717.50.0.0.00	TRANSF.CONVÊNIO UNIÃO SISTEMA ÚNICO SAÚDE-SUS	0.000.000	5.000,00		
1717.50.0.1.00	TRANSF.CONV.UNIÃO-SUS-PRINCIPAL	1.631.00	5.000,00		
1717.51.0.0.00	TRANSF.CONVÊNIO UNIÃO PROGRAMAS DE EDUCAÇÃO	0.000.000	4.000,00		
1717.51.0.1.00	TRANSF.CONV.UNIÃO- PROGR.EDUC.-PRINCIPAL	1.570.00	4.000,00		
1717.52.0.0.00	TRANSF.CONVÊNIO UNIÃO PROGRAMAS ASSISTENCIA SOCIAL	0.000.000	2.000,00		
1717.52.0.1.00	TRANSF.CONV.UNIÃO	1.665.00	2.000,00		

(Continua na página seguinte)

**LOA 2025**
**BREJO DO PIAUÍ - PI - PI**

**MUNICÍPIO DE BREJO DO PIAUÍ**

AV. JOSE GOMES CHAVES, 81 - CNPJ: 01.612.567/0001-81

Anexo 02

Página 5

Orçamento Programa - Exercício de 2025

**RECEITAS SEGUNDO AS CATEGORIAS ECONOMICAS**

Código	Especificação	F.R.	Desdobramento	SubCategoria Fonte	Categoria Econômica
1717.54.0.0.00	PROGR.ASSIST.SOCIAL-PRINCIPAL				
	TRANSF.CONV.UNIÃO PROGRAMAS SANEAMENTO BÁSICO	0.000.000	5.000,00		
1717.54.0.1.00	TRANSF.CONV.UNIÃO	1.700.00	5.000,00		
	PROGR.SANEAM.BÁSICO-PRINCIPAL				
1717.99.0.0.00	OUTRAS TRANSF.CONVÊNIO UNIAO ENTIDADES	0.000.000	5.000,00		
1717.99.0.1.00	OUTRAS TRANSF.CONV.UNIÃO ENTIDADES-PRINCIPAL	1.700.00	5.000,00		
1719.00.0.0.00	OUTRAS TRANSFERÊNCIAS RECURSOS UNIAO E DE SUAS ENTIDADES	0.000.000	3.579.700,00		
1719.56.0.0.00	TRANSF.DECISÃO JUDICIAL (PRECATÓRIOS)-FUNDEF	0.000.000	2.276.200,00		
1719.56.0.1.00	TRANSF.DECISÃO JUDICIAL (PRECAT.)-FUNDEF-PRINCIPAL	1.544.00	2.276.200,00		
1719.57.0.0.00	TRANSFERÊNCIA ESPECIAL DA UNIAO	0.000.000	200.000,00		
1719.57.0.1.00	TRANSF.ESPECIAL DA UNIAO-PRINCIPAL	1.706.00	200.000,00		
1719.58.0.0.00	TRANSF.OBRIG.LEI COMPLEMENTAR Nº 176/2020	0.000.000	10.000,00		
1719.58.0.1.00	TRANSF.OBRIG.LEI COMPLEM.Nº 176/2020-PRINCIPAL	1.500.00	10.000,00		
1719.60.0.0.00	TRANSFERÊNCIAS ALDIR BLANC LEI Nº 14.399/2022	0.000.000	10.000,00		
1719.60.0.1.00	TRANSF.ALDIR BLANC LEI Nº 14.399/2022-PRINCIPAL	1.719.00	10.000,00		
1719.99.0.0.00	OUTRAS TRANSF.RECURSOS UNIAO ENTIDADES	0.000.000	1.083.500,00		
1719.99.0.1.00	OUTRAS TRANSF.RECUR.UNIAO ENTID.-PRINCIPAL	0.000.000	1.083.500,00		
1719.99.0.1.01	OUTRAS TRANSFERÊNCIAS DE RECURSOS DA UNIAO - NÃO VINCULADOS	1.500.00	1.000.000,00		
1719.99.0.1.02	OUTRAS TRANSFERÊNCIAS DE RECURSOS DA UNIAO - EDUCAÇÃO	1.599.00	11.500,00		
1719.99.0.1.03	OUTRAS TRANSFERÊNCIAS DE RECURSOS DA UNIAO - O.VINCULAÇÕES	1.749.00	20.000,00		
1719.99.0.1.04	OUTRAS TRANSFERÊNCIAS DE RECURSOS DA UNIAO - OUTROS.REC.VIN	1.899.00	17.000,00		
1719.99.0.1.05	OUTRAS TRANSF.DE REC. DA UNIAO - LC 195/2022 - ART 5º - LPG	1.715.00	10.000,00		
1719.99.0.1.06	OUTRAS TRANSF.DE REC. DA UNIAO - LC 195/2022 - ART 8º - LPG	1.716.00	10.000,00		
1719.99.0.1.08	OUTRAS TRANSF.RECUR.UNIAO - OUTRAS VINC. UNIAO	1.747.00	10.000,00		
1719.99.0.1.09	OUTRAS TRANSF.RECUR.UNIAO ENTID.-OUTRAS VINC. ESTADO	1.748.00	5.000,00		
1720.00.0.0.00	TRANSFERÊNCIAS ESTADOS DISTRITO FEDERAL E DE SUAS ENTIDADES	0.000.000		4.787.600,00	
1721.00.0.0.00	PARTICIPAÇÃO NA RECEITA DOS ESTADOS E DISTRITO FEDERAL	0.000.000	4.018.300,00		
1721.50.0.0.00	COTA-PARTE DO ICMS	0.000.000	3.800.000,00		
1721.50.0.1.00	COTA-PARTE DO ICMS - PRINCIPAL	1.500.00	3.800.000,00		
1721.51.0.0.00	COTA-PARTE DO IPVA	0.000.000	150.000,00		
1721.51.0.1.00	COTA-PARTE DO IPVA - PRINCIPAL	1.500.00	150.000,00		
1721.52.0.0.00	COTA-PARTE DO IPI - MUNICÍPIOS	0.000.000	500,00		
1721.52.0.1.00	COTA-PARTE DO IPI - MUNICÍPIOS - PRINCIPAL	1.500.00	500,00		
1721.53.0.0.00	COTA-PARTE CONTRIBUIÇÃO INTERVENÇÃO DOMÍNIO ECONÔMICO	0.000.000	17.800,00		
1721.53.0.1.00	COTA-PARTE-CIDE-PRINCIPAL	1.750.00	17.800,00		
1721.98.0.0.00	TRANSF.PARTIC.OUTRAS REC.IMPOSTOS ESTADOS DISTRITO FEDERAL	0.000.000	50.000,00		
1721.98.0.1.00	TRANSF.PARTIC.OUTRAS REC.IMP.EST.DFL-PRINCIPAL	1.500.00	50.000,00		
1723.00.0.0.00	TRANSFERÊNCIAS RECURSOS SISTEMA ÚNICO SAÚDE - SUS	0.000.000	178.500,00		
1723.50.0.0.00	TRANSFERÊNCIAS RECURSOS SISTEMA ÚNICO SAÚDE - SUS	0.000.000	178.500,00		
1723.50.0.1.00	TRANSF.RECURSOS-SUS-PRINCIPAL	0.000.000	178.500,00		
1723.50.0.1.01	TRANSFERÊNCIAS DE RECURSOS DO SUS - COFINANCIAMENTO	1.621.00	143.000,00		
1723.50.0.1.02	TRANSFERÊNCIAS DE RECURSOS DO SUS - PROGRAMAS ESTADUAIS	1.621.00	35.500,00		
1724.00.0.0.00	TRANSF.CONVÊNIO ESTADOS E DF ENTIDADES	0.000.000	15.000,00		
1724.50.0.0.00	TRANSF.CONV.ESTADOS E DF PARA SUS	0.000.000	5.000,00		
1724.50.0.1.00	TRANSF.CONV.ESTADOS E DF PARA SUS-PRINCIPAL	1.632.00	5.000,00		
1724.51.0.0.00	TRANSF.CONVÊNIO ESTADOS PROGRAMA EDUCAÇÃO	0.000.000	5.000,00		
1724.51.0.1.00	TRANSF.CONV.ESTADOS	1.571.00	5.000,00		
	PROGR.EDUCAÇÃO-PRINCIPAL				
1724.99.0.0.00	OUTRAS TRANSF.CONV.ESTADOS E DF E ENTIDADES	0.000.000	5.000,00		
1724.99.0.1.00	OUTRAS TRANSF.CONV.EST.E DF E ENTID.-PRINCIPAL	1.701.00	5.000,00		
1729.00.0.0.00	OUTRAS TRANSFERÊNCIAS DOS ESTADOS E DISTRITO FEDERAL	0.000.000	575.800,00		
1729.51.0.0.00	TRANSFERÊNCIAS DE ESTADOS DESTINADAS À ASSISTÊNCIA SOCIAL	0.000.000	27.500,00		
1729.51.0.1.00	TRANSF.ESTADOS ASSIST.SOCIAL-PRINCIPAL	1.661.00	27.500,00		
1729.52.0.0.00	TRANSF.RECURSOS PROGRAMAS DE EDUCAÇÃO	0.000.000	173.500,00		
1729.52.0.1.00	TRANSF.RECURSOS PROGR.EDUCAÇÃO-PRINCIPAL				

(Continua na página seguinte)

LOA 2025

## BREJO DO PIAUÍ - PI - PI



## MUNICÍPIO DE BREJO DO PIAUÍ

AV. JOSE GOMES CHAVES, 81 - CNPJ: 01.612.567/0001-81

Anexo 02

Página 6

Orçamento Programa - Exercício de 2025

## RECEITAS SEGUNDO AS CATEGORIAS ECONOMICAS

Código	Especificação	F.R.	Desdobramento	SubCategoria Fonte	Categoria Econômica
		1.576.00	173.500,00		
1729.99.0.0.00	OUTRAS TRANSFERÊNCIAS DOS ESTADOS E DF	0.000.000	374.800,00		
1729.99.0.1.00	OUTRAS TRANSF. ESTADOS E DF-PRINCIPAL	0.000.000	374.800,00		
1729.99.0.1.01	OUTRAS TRANSFERÊNCIAS DOS ESTADOS E DF - PRINCIPAL	1.500.00	305.800,00		
1729.99.0.1.02	OUTRAS TRANSFERÊNCIAS DOS ESTADOS E DF - TRANSF. ESPECIAL	1.710.00	69.000,00		
1740.00.0.0.00	TRANSFERÊNCIAS DE INSTITUIÇÕES PRIVADAS	0.000.000		20.000,00	
1741.00.0.0.00	TRANSFERÊNCIAS DE INSTITUIÇÕES PRIVADAS	0.000.000	20.000,00		
1741.99.0.0.00	OUTRAS TRANSFERÊNCIAS DE INSTITUIÇÕES PRIVADAS	0.000.000	20.000,00		
1741.99.0.1.00	OUTRAS TRANSF. INSTIT. PRIVADAS-PRINCIPAL	1.669.00	20.000,00		
1750.00.0.0.00	TRANSFERÊNCIAS DE OUTRAS INSTITUIÇÕES PÚBLICAS	0.000.000		4.989.000,00	
1751.00.0.0.00	TRANSF. RECURSOS FUNDO MANUTENÇÃO DESENVOL. EDUCAÇÃO-FUNDEB	0.000.000	4.979.000,00		
1751.50.0.0.00	TRANSF. RECURSOS FUNDO MANUTENÇÃO DESENVOL. EDUCAÇÃO-FUNDEB	0.000.000	4.979.000,00		
1751.50.0.1.00	TRANSF. RECURSOS FUNDEB-PRINCIPAL	1.540.00	4.979.000,00		
1759.00.0.0.00	DEMAIS TRANSFERÊNCIAS DE OUTRAS INSTITUIÇÕES PÚBLICAS	0.000.000	10.000,00		
1759.99.0.0.00	DEMAIS TRANSFERÊNCIAS DE OUTRAS INSTITUIÇÕES PÚBLICAS	0.000.000	10.000,00		
1759.99.0.1.00	DEMAIS TRANSF. OUTRAS INSTITUIÇÕES PÚBL.-PRINCIPAL	1.669.00	10.000,00		
1900.00.0.0.00	OUTRAS RECEITAS CORRENTES	0.000.000		200.600,00	
1920.00.0.0.00	INDENIZAÇÕES, RESTITUIÇÕES E RESSARCIMENTOS	0.000.000		600,00	
1922.00.0.0.00	RESTITUIÇÕES	0.000.000	600,00		
1922.06.0.0.00	RESTITUIÇÃO DE DESPESAS DE EXERCÍCIOS ANTERIORES	0.000.000	600,00		
1922.06.1.0.00	RESTITUIÇÃO DE DESPESAS DE EXERCÍCIOS ANTERIORES	0.000.000	600,00		
1922.06.1.1.00	RESTITUIÇÃO DESP. EXERC. ANT.-PRINCIPAL	0.000.000	600,00		
1922.06.1.1.01	RESTITUIÇÃO DESP. EXERC. ANT.-PRINCIPAL - FR 600	1.600.00	500,00		
1922.06.1.1.02	RESTITUIÇÃO DESP. EXERC. ANT.-PRINCIPAL - FR 601	1.601.00	100,00		
1990.00.0.0.00	DEMAIS RECEITAS CORRENTES	0.000.000		200.000,00	
1999.00.0.0.00	OUTRAS RECEITAS CORRENTES	0.000.000	200.000,00		
1999.99.0.0.00	OUTRAS RECEITAS	0.000.000	200.000,00		
1999.99.3.0.00	OUTRAS REC. NÃO ARREC. NÃO PROJETADAS PELA RFB-FINANCEIRAS	0.000.000	200.000,00		
1999.99.3.1.00	OUTR. REC. NÃO ARREC. NÃO PROJ. RFB-FINAN.-PRINCIPAL	1.500.00	200.000,00		
2000.00.0.0.00	RECEITAS DE CAPITAL	0.000.000			6.314.600,00
2100.00.0.0.00	OPERAÇÕES DE CRÉDITO	0.000.000		49.800,00	
2110.00.0.0.00	OPERAÇÕES DE CRÉDITO - MERCADO INTERNO	0.000.000		49.800,00	
2119.00.0.0.00	OUTRAS OPERAÇÕES DE CRÉDITO - MERCADO INTERNO	0.000.000	49.800,00		
2119.99.0.0.00	OUTRAS OPERAÇÕES DE CRÉDITO - MERCADO INTERNO	0.000.000	49.800,00		
2119.99.0.1.00	OUTRAS OP. CRÉDITO-MERCADO INTERNO-PRINCIPAL	1.754.00	49.800,00		
2200.00.0.0.00	ALIAÇÃO DE BENS	0.000.000		20.000,00	
2210.00.0.0.00	ALIAÇÃO DE BENS MÓVEIS	0.000.000		10.000,00	
2213.00.0.0.00	ALIAÇÃO DE BENS MÓVEIS E SEMOVENTES	0.000.000	10.000,00		
2213.01.0.0.00	ALIAÇÃO DE BENS MÓVEIS E SEMOVENTES	0.000.000	10.000,00		
2213.01.0.1.00	ALIEN. BENS MÓVEIS E SEMOVENTES-PRINCIPAL	1.755.00	10.000,00		
2220.00.0.0.00	ALIAÇÃO DE BENS IMÓVEIS	0.000.000		10.000,00	
2221.00.0.0.00	ALIAÇÃO DE BENS IMÓVEIS	0.000.000	10.000,00		
2221.01.0.0.00	ALIAÇÃO DE BENS IMÓVEIS	0.000.000	10.000,00		
2221.01.0.1.00	ALIAÇÃO DE BENS IMÓVEIS - PRINCIPAL	1.755.00	10.000,00		
2400.00.0.0.00	TRANSFERÊNCIAS DE CAPITAL	0.000.000		5.944.800,00	
2410.00.0.0.00	TRANSFERÊNCIAS DA UNIÃO E DE SUAS ENTIDADES	0.000.000		5.649.300,00	
2411.00.0.0.00	TRANSFERÊNCIAS DE RECURSOS DO SISTEMA ÚNICO DE SAÚDE - SUS	0.000.000	355.000,00		
2411.50.0.0.00	TRANSF. RECURSOS-SUS-FUNDO A FUNDO - BLOCO DE MANUTENÇÃO	0.000.000	20.000,00		
2411.50.1.0.00	TRANSF. RECUR.-SUS-BLOCO MANUTENÇÃO-ATENÇÃO PRIMÁRIA	0.000.000	20.000,00		
2411.50.1.1.00	TRANSF.-SUS-BLOCO MANUT. ATEN. PRIMÁRIA-PRINCIPAL	1.600.00	20.000,00		
2411.51.0.0.00	TRANSF. RECURSOS-SUS-FUNDO A FUNDO - BLOCO DE ESTRUTURAÇÃO	0.000.000	335.000,00		
2411.51.1.0.00	TRANSF.-SUS-BLOCO ESTRUTURAÇÃO-ATENÇÃO PRIMÁRIA	0.000.000	155.000,00		
2411.51.1.1.00	TRANSF.-SUS-BLOCO ESTRUT.-ATEN. PRIMÁRIA-PRINCIPAL	0.000.000	155.000,00		

(Continua na página seguinte)

**LOA 2025** **BREJO DO PIAUÍ - PI - PI**



**MUNICÍPIO DE BREJO DO PIAUÍ**  
AV. JOSE GOMES CHAVES, 81 - CNPJ: 01.612.567/0001-81

Anexo 02  
Página 7

Orçamento Programa - Exercício de 2025  
**RECEITAS SEGUNDO AS CATEGORIAS ECONOMICAS**

Código	Especificação	F.R.	Desdobramento	SubCategoria Fonte	Categoria Econômica
2411.51.1.1.01	TRANSFERÊNCIAS DE RECURSOS DO BL.DE ESTRUTURAÇÃO - PRINCIPAL	1.601.00	150.000,00		
2411.51.1.1.02	TRANSFERÊNCIAS DE RECURSOS DO BL.DE ESTRUTURAÇÃO - COVID 19	1.603.00	5.000,00		
2411.51.5.0.00	TRANSF.-SUS-BLOCO ESTRUTURAÇÃO-GESTÃO DO SUS	0.000.000	30.000,00		
2411.51.5.1.00	TRANSF.-SUS-BLOCO ESTRUT.-GESTÃO-SUS-PRINCIPAL	1.601.00	30.000,00		
2411.51.9.0.00	TRANSF.-SUS-BLOCO ESTRUTURAÇÃO-OUTROS PROGRAMAS	0.000.000	150.000,00		
2411.51.9.1.00	TRANSF.-SUS-BLOCO ESTRUT.-OUTROS Progr.-PRINCIPAL	1.601.00	150.000,00		
2412.00.0.0.00	TRANSF.RECUR.FUNDO NACIONAL DESENVOLVIMENTO EDUCAÇÃO-FNDE	0.000.000	250.000,00		
2412.50.0.0.00	TRANSF.RECUR. PROGRAMAS EDUCAÇÃO	0.000.000	250.000,00		
2412.50.1.0.00	TRANSF.PROGR.TRANSF.ESC.ED.BÁSICA-CAMINHO ESCOLA	0.000.000	100.000,00		
2412.50.1.1.00	TRANSF.PROGR.TRANSF.ESC.ED.BÁS.-CAMINHO ESCOLA-PRINCIPAL	1.569.00	100.000,00		
2412.50.2.0.00	TRANS.PROGR.NAC.REEST.AQ.EQUIP.ED.INFANTIL-PRO INFÂNCIA	0.000.000	50.000,00		
2412.50.2.1.00	TRANS.PROG.NAC.REEST.AQ.EQUIP.ED.INF.L-PROINFÂNCIA-PRINCIPAL	1.569.00	50.000,00		
2412.50.9.0.00	OUTRAS TRANSFERÊNCIAS DESTINADAS A PROGRAMAS DE EDUCAÇÃO	0.000.000	100.000,00		
2412.50.9.1.00	OUTRAS TRANSF. Progr.EDUCAÇÃO-PRINCIPAL	1.569.00	100.000,00		
2413.00.0.0.00	TRANSF.RECURSOS FUNDO NACIONAL ASSISTÊNCIA SOCIAL-FNAS	0.000.000	14.000,00		
2413.50.0.0.00	TRANSF.RECURSOS FUNDO NACIONAL ASSISTÊNCIA SOCIAL-FNAS	0.000.000	14.000,00		
2413.50.0.1.00	TRANSF.RECUR.FUNDO NAC.ASSIST.SOCIAL-FNAS-PRINCIPAL	1.660.00	5.000,00		
2413.50.0.1.00	TRANSF.RECUR.FUNDO NAC.ASSIST.SOCIAL-FNAS-PRINCIPAL	1.669.00	9.000,00		
2414.00.0.0.00	TRANSFERÊNCIAS DE CONVÊNIO DA UNIÃO E DE SUAS ENTIDADES	0.000.000	2.845.300,00		
2414.50.0.0.00	TRANSF. CONVÊNIO UNIÃO PARA O SUS	0.000.000	14.500,00		
2414.50.0.1.00	TRANSF. CONV. UNIÃO PARA O SUS-PRINCIPAL	1.631.00	14.500,00		
2414.51.0.0.00	TRANSF. CONVÊNIO UNIÃO PROGRAMAS EDUCAÇÃO	0.000.000	14.500,00		
2414.51.0.1.00	TRANSF. CONV. UNIÃO Progr.EDUCAÇÃO-PRINCIPAL	1.570.00	14.500,00		
2414.52.0.0.00	TRANSF. CONVÊNIO UNIÃO PROGRAMAS DE SANEAMENTO BÁSICO	0.000.000	1.200.000,00		
2414.52.0.1.00	TRANSF. CONV. UNIÃO Progr.SANEAM.BÁSICO-PRINCIPAL	1.700.00	1.200.000,00		
2414.53.0.0.00	TRANSF. CONVÊNIO UNIÃO PROGRAMAS MEIO AMBIENTE	0.000.000	20.000,00		
2414.53.0.1.00	TRANSF. CONV. UNIÃO Progr.MEIO AMBIENTE-PRINCIPAL	1.700.00	20.000,00		
2414.54.0.0.00	TRANSF. CONVÊNIO UNIÃO PROGRAMAS INFRAESTRUTURA TRANSPORTE	0.000.000	420.000,00		
2414.54.0.1.00	TRANSF. CONV. UNIÃO Progr.INFRA.TRANSP.-PRINCIPAL	1.700.00	420.000,00		
2414.99.0.0.00	OUTRAS TRANSFERÊNCIAS CONVÊNIO UNIÃO E DE SUAS ENTIDADES	0.000.000	1.176.300,00		
2414.99.0.1.00	OUTRAS TRANSF. CONV. UNIÃO SUAS ENTID.-PRINCIPAL	0.000.000	1.176.300,00		
2414.99.0.1.01	OUTRAS TRANSFERÊNCIAS DE CONVÊNIO DA UNIÃO - PRINCIPAL	1.700.00	1.173.400,00		
2414.99.0.1.02	OUTRAS TRANSFERÊNCIAS DE CONVÊNIO DA UNIÃO - ASS. SOCIAL	1.665.00	2.900,00		
2419.00.0.0.00	OUTRAS TRANSF. RECURSOS UNIÃO E DE SUAS ENTIDADES	0.000.000	2.185.000,00		
2419.51.0.0.00	TRANSFERÊNCIA ESPECIAL DA UNIÃO	0.000.000	2.185.000,00		
2419.51.0.1.00	TRANSF. ESPECIAL UNIÃO-PRINCIPAL	1.706.00	2.185.000,00		
2420.00.0.0.00	TRANSF. ESTADOS E DO DISTRITO FEDERAL E DE SUAS ENTIDADES	0.000.000		295.500,00	
2421.00.0.0.00	TRANSF. RECURSOS SISTEMA ÚNICO SAÚDE-SUS-ESTADOS E DF	0.000.000	50.000,00		
2421.50.0.0.00	TRANSFERÊNCIAS DE RECURSOS DO SISTEMA ÚNICO DE SAÚDE - SUS	0.000.000	50.000,00		
2421.50.0.1.00	TRANSF. RECURSOS-SUS-PRINCIPAL	1.621.00	50.000,00		
2422.00.0.0.00	TRANSF. CONVÊNIO ESTADOS E DF E DE SUAS ENTIDADES	0.000.000	176.500,00		
2422.50.0.0.00	TRANSFERÊNCIAS CONVÊNIO ESTADOS PARA SUS	0.000.000	10.000,00		
2422.50.0.1.00	TRANSF. CONV. ESTADOS PARA SUS-PRINCIPAL	1.632.00	10.000,00		
2422.51.0.0.00	TRANSFERÊNCIAS DE CONVÊNIO DOS ESTADOS DESTINADAS A PROGRAMAS	0.000.000	10.000,00		
2422.51.0.1.00	TRANSF. CONV. ESTADOS Progr.EDUCAÇÃO-PRINCIPAL	1.571.00	10.000,00		
2422.52.0.0.00	TRANSFERÊNCIAS CONVÊNIO ESTADOS SANEAMENTO BÁSICO	0.000.000	20.000,00		
2422.52.0.1.00	TRANSF. CONV. ESTADOS Progr.SANEAM.BÁSICO-PRINCIPAL	1.701.00	20.000,00		

(Continua na página seguinte)

**LOA 2025****BREJO DO PIAUÍ - PI - PI****MUNICIPIO DE BREJO DO PIAUI**

AV. JOSE GOMES CHAVES, 81 - CNPJ:01.612.567/0001-81

Anexo 02

Página 8

Orçamento Programa - Exercício de 2025

**RECEITAS SEGUNDO AS CATEGORIAS ECONOMICAS**

Código	Especificação	F.R.	Desdobramento	SubCategoria Fonte	Categoria Econômica
2422.53.0.0.00	TRANSFERÊNCIAS CONVÊNIO ESTADOS PROGRAMAS DE MEIO AMBIENTE	0.000.000	20.000,00		
2422.53.0.1.00	TRANSF.CONV.ESTADOS PROGR.MEIO AMBIENTE-PRINCIPAL	1.701.00	20.000,00		
2422.54.0.0.00	TRANSF.CONVÊNIO ESTADOS PROGR.INFRAESTRUTURA TRANSPORTE	0.000.000	96.500,00		
2422.54.0.1.00	TRANSF.CONV.ESTADOS PROGR.INFRAEST.TRANSP.-PRINCIPAL	1.701.00	96.500,00		
2422.99.0.0.00	OUTRAS TRANSF.CONV. ESTADOS E DF E DE SUA ENTIDADES	0.000.000	20.000,00		
2422.99.0.1.00	OUTRAS TRANSF.CONV.EST/DFSUA ENTID.-PRINCIPAL	1.701.00	20.000,00		
2429.00.0.0.00	OUTRAS TRANSFERÊNCIAS DE RECURSOS DOS ESTADOS	0.000.000	69.000,00		
2429.99.0.0.00	OUTRAS TRANSFERÊNCIAS DE RECURSOS DOS ESTADOS	0.000.000	69.000,00		
2429.99.0.1.00	OUTRAS TRANSF.RECURSOS ESTADOS-PRINCIPAL	0.000.000	69.000,00		
2429.99.0.1.01	OUTRAS TRANSF.RECURSOS ESTADOS-TRANSF. ESPECIAIS	1.710.00	69.000,00		
2900.00.0.0.00	OUTRAS RECEITAS DE CAPITAL	0.000.000		300.000,00	
2990.00.0.0.00	DEMAIS RECEITAS DE CAPITAL	0.000.000		300.000,00	
2999.00.0.0.00	OUTRAS RECEITAS DE CAPITAL	0.000.000	300.000,00		
2999.99.0.0.00	OUTRAS RECEITAS DE CAPITAL	0.000.000	300.000,00		
2999.99.0.1.00	OUTRAS RECEITAS DE CAPITAL - PRINCIPAL	1.500.00	300.000,00		
9000.00.0.0.00	(R) DEDUCOES DA RECEITA	0.000.000			-3.892.300,00
9500.00.0.0.00	(R) DEDUÇÕES DO FUNDEB	0.000.000		-3.892.300,00	
9510.00.0.0.00	(R) DEDUÇÕES DO FUNDEB	0.000.000	-3.892.300,00		
9510.00.0.0.00	(R) DEDUÇÕES DO FUNDEB	0.000.000		-3.892.300,00	
9510.00.0.0.00	(R) DEDUÇÕES DO FUNDEB	1.500.00	-3.892.300,00		
Total das Receitas (exceto Intra-Orçamentárias)					48.600.000,00

**TOTALIZAÇÃO DAS RECEITAS POR CATEGORIA ECONOMICA**

RECEITA CORRENTE

42.285.400,00

RECEITA DE CAPITAL

6.314.600,00

Total Geral das Receitas

48.600.000,00

FABIANO FEITOSA Assinado de forma digital  
LIRA:50794752349 por FABIANO FEITOSA  
LIRA:50794752349

FABIANO FEITOSA LIRA  
PREFEITO MUNICIPAL  
507.947.523-49

GINA SOBREIRO Assinado de forma  
DA digital por GINA  
COSTA:0426566 SOBREIRO DA  
4326 COSTA:04265664326

GINA SOBREIRO DA COSTA  
CONTADORA CRC-PI 012893/O-9  
042.656.643-26

(Continua na página seguinte)

**LOA 2025**
**BREJO DO PIAUÍ - PI - PI**

**MUNICÍPIO DE BREJO DO PIAUÍ**

AV. JOSE GOMES CHAVES, 81 - CNPJ: 01.612.567/0001-81

Orçamento Programa - Exercício de 2025

Anexo 02

Página 1

**NATUREZA DA DESPESA - CONSOLIDAÇÃO GERAL**

Código	Especificação	Elemento	Modalidade	Grupo	Categoria Econômica
30.00.00	DESPESAS CORRENTES				39.622.800,00
31.00.00	PESSOAL E ENCARGOS SOCIAIS			16.794.185,00	
31.90.00	APLICAÇÕES DIRETAS		16.794.185,00		
31.90.04	CONTRATAÇÃO POR TEMPO DETERMINADO	2.408.500,00			
31.90.11	VENCIMENTOS E VANTAGENS FIXAS - PESSOAL CIVIL	11.944.200,00			
31.90.13	OBRIGAÇÕES PATRONAIS	2.304.585,00			
31.90.16	OUTRAS DESPESAS VARIÁVEIS - PESSOAL CIVIL	33.100,00			
31.90.91	SENTENÇAS JUDICIAIS	84.100,00			
31.90.92	DESPESAS DE EXERCÍCIOS ANTERIORES	10.600,00			
31.90.94	INDENIZAÇÕES E RESTITUIÇÕES TRABALHISTAS	9.100,00			
32.00.00	JUROS E ENCARGOS DA DÍVIDA			290.200,00	
32.90.00	APLICAÇÕES DIRETAS		290.200,00		
32.90.21	JUROS SOBRE A DÍVIDA POR CONTRATO	290.000,00			
32.90.22	OUTROS ENCARGOS SOBRE A DÍVIDA POR CONTRATO	100,00			
32.90.25	ENCARGOS SOBRE OPERAÇÕES DE CRÉDITO POR ANTECIPAÇÃO DA R	100,00			
33.00.00	OUTRAS DESPESAS CORRENTES			22.538.415,00	
33.50.00	TRANSFERÊNCIAS A INSTITUIÇÕES PRIVADAS SEM FINS LUCRATIVOS		60.600,00		
33.50.41	CONTRIBUIÇÕES	59.600,00			
33.50.43	SUBVENÇÕES SOCIAIS	1.000,00			
33.90.00	APLICAÇÕES DIRETAS		22.477.815,00		
33.90.14	DIÁRIAS - CIVIL	214.500,00			
33.90.18	AUXÍLIO FINANCEIRO A ESTUDANTES	23.000,00			
33.90.27	ENCARGOS PELA HONRA DE AVAIS, GARANTIAS, SEGUROS E SIMILARES	80.000,00			
33.90.30	MATERIAL DE CONSUMO	7.462.871,22			
33.90.31	PREMIAÇÕES CULTURAIS, ARTÍSTICAS, CIENTÍFICAS, DESPORTIVAS E	31.071,22			
33.90.32	MATERIAL, BEM OU SERVIÇO PARA DISTRIBUIÇÃO GRATUITA	169.439,56			
33.90.33	PASSAGENS E DESPESAS COM LOCOMOÇÃO	51.100,00			
33.90.35	SERVIÇOS DE CONSULTORIA	998.000,00			
33.90.36	OUTROS SERVIÇOS DE TERCEIROS - PESSOA FÍSICA	2.252.056,59			
33.90.39	OUTROS SERVIÇOS DE TERCEIROS - PESSOA JURÍDICA	9.262.376,41			
33.90.40	SERVIÇOS DE TECNOLOGIA DA INFORMAÇÃO E COMUNICAÇÃO - PJ	109.800,00			
33.90.41	CONTRIBUIÇÕES	3.000,00			
33.90.47	OBRIGAÇÕES TRIBUTÁRIAS E CONTRIBUTIVAS	266.200,00			
33.90.48	OUTROS AUXÍLIOS FINANCEIROS A PESSOAS FÍSICAS	25.500,00			
33.90.92	DESPESAS DE EXERCÍCIOS ANTERIORES	16.100,00			
33.90.93	INDENIZAÇÕES E RESTITUIÇÕES	1.512.800,00			
40.00.00	DESPESAS DE CAPITAL				8.777.200,00
44.00.00	INVESTIMENTOS			8.577.200,00	
44.90.00	APLICAÇÕES DIRETAS		8.577.200,00		
44.90.30	MATERIAL DE CONSUMO	60.000,00			
44.90.47	OBRIGAÇÕES TRIBUTÁRIAS E CONTRIBUTIVAS	5.100,00			
44.90.51	OBRAS E INSTALAÇÕES	6.680.000,00			
44.90.52	EQUIPAMENTOS E MATERIAL PERMANENTE	1.805.100,00			
44.90.61	AQUISIÇÃO DE IMÓVEIS	27.000,00			
45.00.00	INVERSÕES FINANCEIRAS			20.000,00	
45.90.00	APLICAÇÕES DIRETAS		20.000,00		
45.90.61	AQUISIÇÃO DE IMÓVEIS	20.000,00			
46.00.00	AMORTIZAÇÃO DA DÍVIDA			180.000,00	
46.90.00	APLICAÇÕES DIRETAS		180.000,00		
46.90.71	PRINCIPAL DA DÍVIDA CONTRATUAL RESGATADO	180.000,00			
90.00.00	RESERVA DE CONTINGÊNCIA				200.000,00
99.00.00	RESERVA DE CONTINGÊNCIA			200.000,00	
99.99.00	RESERVA DE CONTINGÊNCIA		200.000,00		
99.99.99	RESERVA DE CONTINGÊNCIA	200.000,00			
<b>TOTAL</b>					<b>48.600.000,00</b>

(Continua na página seguinte)

**LOA 2025****BREJO DO PIAUÍ - PI - PI****MUNICIPIO DE BREJO DO PIAUI**

AV. JOSE GOMES CHAVES, 81 - CNPJ:01.612.567/0001-81

Orçamento Programa - Exercício de 2025

Anexo 02

Página 2

**NATUREZA DA DESPESA - CONSOLIDAÇÃO GERAL**

Código	Especificação	Elemento	Modalidade	Grupo	Categoria Econômica
--------	---------------	----------	------------	-------	---------------------

FABIANO FEITOSA LIRA:50794752349  
Assinado de forma digital por FABIANO FEITOSA LIRA:50794752349

FABIANO FEITOSA LIRA  
PREFEITO MUNICIPAL  
507.947.523-49

GINA SOBREIRO DA COSTA:04265664326  
Assinado de forma digital por GINA SOBREIRO DA COSTA:04265664326

GINA SOBREIRO DA COSTA  
CONTADORA CRC-PI 012893/O-9  
042.656.643-26

**MUNICIPIO DE BREJO DO PIAUI**

AV. JOSE GOMES CHAVES, 81 - CNPJ:01.612.567/0001-81

Orçamento Programa - Exercício de 2025

Anexo 02

Página 1

**NATUREZA DA DESPESA POR ORGÃO E UNIDADE**

PODER	01 CÂMARA MUNICIPAL	F.R.	Elemento	Modalidade	Grupo	Categoria Econômica
ORGÃO	01 CÂMARA MUNICIPAL					
UNIDADE	00 CÂMARA MUNICIPAL DE BREJO DO PIAUÍ					
Código	Especificação	F.R.	Elemento	Modalidade	Grupo	Categoria Econômica
3.0.00.00	DESPESAS CORRENTES	0.000.000				1.450.400,00
3.1.00.00	PESSOAL E ENCARGOS SOCIAIS	0.000.000			852.985,00	
3.1.90.00	APLICAÇÕES DIRETAS	0.000.000		852.985,00		
3.1.90.04	CONTRATAÇÃO POR TEMPO DETERMINADO	1.500,00	10.500,00			
3.1.90.11	VENCIMENTOS E VANTAGENS FIXAS - PESSOAL CIVIL	1.500,00	690.500,00			
3.1.90.13	OBRIGAÇÕES PATRONAIS	1.500,00	151.585,00			
3.1.90.16	OUTRAS DESPESAS VARIÁVEIS - PESSOAL CIVIL	1.500,00	100,00			
3.1.90.91	SENTENÇAS JUDICIAIS	1.500,00	100,00			
3.1.90.92	DESPESAS DE EXERCÍCIOS ANTERIORES	1.500,00	100,00			
3.1.90.94	INDENIZAÇÕES E RESTITUIÇÕES TRABALHISTAS	1.500,00	100,00			
3.3.00.00	OUTRAS DESPESAS CORRENTES	0.000.000			597.415,00	
3.3.50.00	TRANSFERÊNCIAS A INSTITUIÇÕES PRIVADAS SEM FINS LUCRATIVOS	0.000.000		9.600,00		
3.3.50.41	CONTRIBUIÇÕES	1.500,00	9.600,00			
3.3.90.00	APLICAÇÕES DIRETAS	0.000.000		587.815,00		
3.3.90.14	DIÁRIAS - CIVIL	1.500,00	35.500,00			
3.3.90.30	MATERIAL DE CONSUMO	1.500,00	71.000,00			
3.3.90.32	MATERIAL, BEM OU SERVIÇO PARA DISTRIBUIÇÃO GRATUITA	1.500,00	500,00			
3.3.90.33	PASSAGENS E DESPESAS COM LOCOMOÇÃO	1.500,00	100,00			
3.3.90.35	SERVIÇOS DE CONSULTORIA	1.500,00	252.000,00			
3.3.90.36	OUTROS SERVIÇOS DE TERCEIROS - PESSOA FÍSICA	1.500,00	26.100,00			
3.3.90.39	OUTROS SERVIÇOS DE TERCEIROS - PESSOA JURÍDICA	1.500,00	170.215,00			
3.3.90.40	SERVIÇOS DE TECNOLOGIA DA INFORMAÇÃO E COMUNICAÇÃO - PJ	1.500,00	31.800,00			
3.3.90.47	OBRIGAÇÕES TRIBUTÁRIAS E CONTRIBUTIVAS	1.500,00	400,00			
3.3.90.92	DESPESAS DE EXERCÍCIOS ANTERIORES	1.500,00	100,00			
3.3.90.93	INDENIZAÇÕES E RESTITUIÇÕES	1.500,00	100,00			
4.0.00.00	DESPESAS DE CAPITAL	0.000.000				59.600,00
4.4.00.00	INVESTIMENTOS	0.000.000			59.600,00	
4.4.90.00	APLICAÇÕES DIRETAS	0.000.000		59.600,00		
4.4.90.51	OBRA E INSTALAÇÕES	1.500,00	25.000,00			
4.4.90.52	EQUIPAMENTOS E MATERIAL PERMANENTE	1.500,00	34.600,00			
<b>TOTAL</b>						<b>1.510.000,00</b>

(Continua na página seguinte)



**LOA 2025**
**BREJO DO PIAUÍ - PI - PI**

**MUNICÍPIO DE BREJO DO PIAUÍ**

AV. JOSE GOMES CHAVES, 81 - CNPJ: 01.612.567/0001-81

Orçamento Programa - Exercício de 2025

**NATUREZA DA DESPESA POR ORGÃO E UNIDADE**

Anexo 02

Página 2

PODER		02 PREFEITURA MUNICIPAL				
ORGÃO		01 SECRETARIA MUNICIPAL DE GOVERNO				
UNIDADE		00 SECRETARIA MUNICIPAL DE GOVERNO				
Código	Especificação	F.R.	Elemento	Modalidade	Grupo	Categoria Econômica
3.0.00.00	DESPESAS CORRENTES	0.000.000				846.700,00
3.1.00.00	PESSOAL E ENCARGOS SOCIAIS	0.000.000			346.700,00	
3.1.90.00	APLICAÇÕES DIRETAS	0.000.000		346.700,00		
3.1.90.04	CONTRATAÇÃO POR TEMPO DETERMINADO	1.500,00	5.000,00			
3.1.90.11	VENCIMENTOS E VANTAGENS FIXAS - PESSOAL CIVIL	1.500,00	340.700,00			
3.1.90.16	OUTRAS DESPESAS VARIÁVEIS - PESSOAL CIVIL	1.500,00	1.000,00			
3.3.00.00	OUTRAS DESPESAS CORRENTES	0.000.000			500.000,00	
3.3.50.00	TRANSFERÊNCIAS A INSTITUIÇÕES PRIVADAS SEM FINS LUCRATIVOS	0.000.000		50.000,00		
3.3.50.41	CONTRIBUIÇÕES	1.500,00	49.000,00			
3.3.50.43	SUBVENÇÕES SOCIAIS	1.500,00	1.000,00			
3.3.90.00	APLICAÇÕES DIRETAS	0.000.000		450.000,00		
3.3.90.14	DIÁRIAS - CIVIL	1.500,00	55.000,00			
3.3.90.30	MATERIAL DE CONSUMO	1.500,00	3.000,00			
3.3.90.33	PASSAGENS E DESPESAS COM LOCOMOÇÃO	1.500,00	41.000,00			
3.3.90.35	SERVIÇOS DE CONSULTORIA	1.500,00	340.000,00			
3.3.90.36	OUTROS SERVIÇOS DE TERCEIROS - PESSOA FÍSICA	1.500,00	5.000,00			
3.3.90.39	OUTROS SERVIÇOS DE TERCEIROS - PESSOA JURÍDICA	1.500,00	6.000,00			
4.0.00.00	DESPESAS DE CAPITAL	0.000.000				8.000,00
4.4.00.00	INVESTIMENTOS	0.000.000			8.000,00	
4.4.90.00	APLICAÇÕES DIRETAS	0.000.000		8.000,00		
4.4.90.52	EQUIPAMENTOS E MATERIAL PERMANENTE	1.500,00	8.000,00			
<b>TOTAL</b>						<b>854.700,00</b>

(Continua na página seguinte)

**LOA 2025****BREJO DO PIAUÍ - PI - PI**

**MUNICÍPIO DE BREJO DO PIAUÍ**  
AV. JOSE GOMES CHAVES, 81 - CNPJ: 01.612.567/0001-81

Orçamento Programa - Exercício de 2025

**NATUREZA DA DESPESA POR ORGÃO E UNIDADE**

Anexo 02  
Página 3

PODER 02 PREFEITURA MUNICIPAL						
ORGÃO 02 SECRETARIA MUNICIPAL DE ADM., PLANEJ., ORÇAMENTO						
UNIDADE 00 SECRETARIA MUNICIPAL DE ADM., PLANEJ., ORÇAMENTO						
Código	Especificação	F.R.	Elemento	Modalidade	Grupo	Categoria Econômica
3.0.00.00	DESPESAS CORRENTES	0.000.000				6.728.548,70
3.1.00.00	PESSOAL E ENCARGOS SOCIAIS	0.000.000			1.421.000,00	
3.1.00.00	APLICAÇÕES DIRETAS	0.000.000		1.421.000,00		
3.1.90.04	CONTRATAÇÃO POR TEMPO DETERMINADO	1.500.00	150.000,00			
3.1.90.11	VENCIMENTOS E VANTAGENS FIXAS - PESSOAL CIVIL	1.500.00	805.000,00			
3.1.90.13	OBRIGAÇÕES PATRONAIS	1.500.00	352.000,00			
3.1.90.13	OBRIGAÇÕES PATRONAIS	1.721.00	20.000,00			
3.1.90.13	OBRIGAÇÕES PATRONAIS	1.899.00	5.000,00			
3.1.90.16	OUTRAS DESPESAS VARIÁVEIS - PESSOAL CIVIL	1.500.00	3.000,00			
3.1.90.91	SENTENÇAS JUDICIAIS	1.500.00	80.000,00			
3.1.90.92	DESPESAS DE EXERCÍCIOS ANTERIORES	1.500.00	3.000,00			
3.1.90.94	INDENIZAÇÕES E RESTITUIÇÕES TRABALHISTAS	1.500.00	3.000,00			
3.2.00.00	JUROS E ENCARGOS DA DÍVIDA	0.000.000			290.200,00	
3.2.00.00	APLICAÇÕES DIRETAS	0.000.000		290.200,00		
3.2.90.21	JUROS SOBRE A DÍVIDA POR CONTRATO	1.500.00	290.000,00			
3.2.90.22	OUTROS ENCARGOS SOBRE A DÍVIDA POR CONTRATO	1.500.00	100,00			
3.2.90.25	ENCARGOS SOBRE OPERAÇÕES DE CRÉDITO POR ANTECIPAÇÃO DA	1.500.00	100,00			
3.3.00.00	OUTRAS DESPESAS CORRENTES	0.000.000			5.017.348,70	
3.3.00.00	APLICAÇÕES DIRETAS	0.000.000		5.017.348,70		
3.3.90.14	DIÁRIAS - CIVIL	1.500.00	30.000,00			
3.3.90.14	DIÁRIAS - CIVIL	1.720.00	3.000,00			
3.3.90.30	MATERIAL DE CONSUMO	1.500.00	670.000,00			
3.3.90.30	MATERIAL DE CONSUMO	1.706.00	30.000,00			
3.3.90.30	MATERIAL DE CONSUMO	1.708.00	1.000,00			
3.3.90.30	MATERIAL DE CONSUMO	1.710.00	20.000,00			
3.3.90.30	MATERIAL DE CONSUMO	1.720.00	40.000,00			
3.3.90.30	MATERIAL DE CONSUMO	1.747.00	5.000,00			
3.3.90.30	MATERIAL DE CONSUMO	1.748.00	2.500,00			
3.3.90.30	MATERIAL DE CONSUMO	1.749.00	5.000,00			
3.3.90.30	MATERIAL DE CONSUMO	1.899.00	5.000,00			
3.3.90.33	PASSAGENS E DESPESAS COM LOCOMOÇÃO	1.500.00	5.000,00			
3.3.90.35	SERVIÇOS DE CONSULTORIA	1.500.00	10.000,00			
3.3.90.36	OUTROS SERVIÇOS DE TERCEIROS - PESSOA FÍSICA	1.500.00	474.000,00			
3.3.90.36	OUTROS SERVIÇOS DE TERCEIROS - PESSOA FÍSICA	1.706.00	5.000,00			
3.3.90.36	OUTROS SERVIÇOS DE TERCEIROS - PESSOA FÍSICA	1.708.00	900,00			
3.3.90.36	OUTROS SERVIÇOS DE TERCEIROS - PESSOA FÍSICA	1.720.00	5.000,00			
3.3.90.36	OUTROS SERVIÇOS DE TERCEIROS - PESSOA FÍSICA	1.747.00	1.900,00			
3.3.90.36	OUTROS SERVIÇOS DE TERCEIROS - PESSOA FÍSICA	1.749.00	5.000,00			
3.3.90.36	OUTROS SERVIÇOS DE TERCEIROS - PESSOA FÍSICA	1.899.00	3.000,00			
3.3.90.39	OUTROS SERVIÇOS DE TERCEIROS - PESSOA JURÍDICA	1.500.00	3.150.448,70			
3.3.90.39	OUTROS SERVIÇOS DE TERCEIROS - PESSOA JURÍDICA	1.701.00	2.000,00			
3.3.90.39	OUTROS SERVIÇOS DE TERCEIROS - PESSOA JURÍDICA	1.706.00	30.000,00			
3.3.90.39	OUTROS SERVIÇOS DE TERCEIROS - PESSOA JURÍDICA	1.708.00	1.000,00			
3.3.90.39	OUTROS SERVIÇOS DE TERCEIROS - PESSOA JURÍDICA	1.710.00	20.000,00			
3.3.90.39	OUTROS SERVIÇOS DE TERCEIROS - PESSOA JURÍDICA	1.720.00	29.300,00			
3.3.90.39	OUTROS SERVIÇOS DE TERCEIROS - PESSOA JURÍDICA	1.747.00	3.000,00			

(Continua na página seguinte)

**LOA 2025**
**BREJO DO PIAUÍ - PI - PI**

**MUNICIPIO DE BREJO DO PIAUI**  
 AV. JOSE GOMES CHAVES, 81 - CNPJ: 01.612.567/0001-81

Orçamento Programa - Exercício de 2025

 Anexo 02  
 Página 4

**NATUREZA DA DESPESA POR ORGÃO E UNIDADE**

PODER 02 PREFEITURA MUNICIPAL ORGÃO 02 SECRETARIA MUNICIPAL DE ADM., PLANEJ., ORÇAMENTO UNIDADE 00 SECRETARIA MUNICIPAL DE ADM., PLANEJ., ORÇAMENTO						
Código	Especificação	F.R.	Elemento	Modalidade	Grupo	Categoria Econômica
3.3.90.39	OUTROS SERVIÇOS DE TERCEIROS - PESSOA JURÍDICA	1.748.00	2.500,00			
3.3.90.39	OUTROS SERVIÇOS DE TERCEIROS - PESSOA JURÍDICA	1.749.00	5.000,00			
3.3.90.39	OUTROS SERVIÇOS DE TERCEIROS - PESSOA JURÍDICA	1.750.00	1.000,00			
3.3.90.39	OUTROS SERVIÇOS DE TERCEIROS - PESSOA JURÍDICA	1.899.00	3.000,00			
3.3.90.40	SERVIÇOS DE TECNOLOGIA DA INFORMAÇÃO E COMUNICAÇÃO - PJ	1.500.00	53.000,00			
3.3.90.47	OBRIGAÇÕES TRIBUTÁRIAS E CONTRIBUTIVAS	1.500.00	257.000,00			
3.3.90.47	OBRIGAÇÕES TRIBUTÁRIAS E CONTRIBUTIVAS	1.708.00	100,00			
3.3.90.47	OBRIGAÇÕES TRIBUTÁRIAS E CONTRIBUTIVAS	1.720.00	3.200,00			
3.3.90.47	OBRIGAÇÕES TRIBUTÁRIAS E CONTRIBUTIVAS	1.721.00	1.000,00			
3.3.90.47	OBRIGAÇÕES TRIBUTÁRIAS E CONTRIBUTIVAS	1.750.00	500,00			
3.3.90.47	OBRIGAÇÕES TRIBUTÁRIAS E CONTRIBUTIVAS	1.899.00	1.000,00			
3.3.90.92	DESPESAS DE EXERCÍCIOS ANTERIORES	1.500.00	10.000,00			
3.3.90.93	INDENIZAÇÕES E RESTITUIÇÕES	1.500.00	113.000,00			
3.3.90.93	INDENIZAÇÕES E RESTITUIÇÕES	1.701.00	5.000,00			
3.3.90.93	INDENIZAÇÕES E RESTITUIÇÕES	1.706.00	5.000,00			
4.0.00.00	DESPESAS DE CAPITAL	0.000.000				255.100,00
4.4.00.00	INVESTIMENTOS	0.000.000			70.100,00	
4.4.90.00	APLICAÇÕES DIRETAS	0.000.000		70.100,00		
4.4.90.47	OBRIGAÇÕES TRIBUTÁRIAS E CONTRIBUTIVAS	1.747.00	100,00			
4.4.90.47	OBRIGAÇÕES TRIBUTÁRIAS E CONTRIBUTIVAS	1.749.00	5.000,00			
4.4.90.51	OBRAS E INSTALAÇÕES	1.500.00	5.000,00			
4.4.90.52	EQUIPAMENTOS E MATERIAL PERMANENTE	1.500.00	30.000,00			
4.4.90.52	EQUIPAMENTOS E MATERIAL PERMANENTE	1.706.00	20.000,00			
4.4.90.52	EQUIPAMENTOS E MATERIAL PERMANENTE	1.754.00	5.000,00			
4.4.90.61	AQUISIÇÃO DE IMÓVEIS	1.500.00	5.000,00			
4.5.00.00	INVERSÕES FINANCEIRAS	0.000.000			5.000,00	
4.5.90.00	APLICAÇÕES DIRETAS	0.000.000		5.000,00		
4.5.90.61	AQUISIÇÃO DE IMÓVEIS	1.500.00	5.000,00			
4.6.00.00	AMORTIZAÇÃO DA DÍVIDA	0.000.000			180.000,00	
4.6.90.00	APLICAÇÕES DIRETAS	0.000.000		180.000,00		
4.6.90.71	PRINCIPAL DA DÍVIDA CONTRATUAL RESGATADO	1.500.00	175.000,00			
4.6.90.71	PRINCIPAL DA DÍVIDA CONTRATUAL RESGATADO	1.754.00	5.000,00			
9.0.00.00	RESERVA DE CONTINGÊNCIA	0.000.000				200.000,00
9.9.00.00	RESERVA DE CONTINGÊNCIA	0.000.000			200.000,00	
9.9.99.00	RESERVA DE CONTINGÊNCIA	0.000.000		200.000,00		
9.9.99.99	RESERVA DE CONTINGÊNCIA	1.500.00	200.000,00			
<b>TOTAL</b>						<b>7.183.648,70</b>

(Continua na página seguinte)

**LOA 2025****BREJO DO PIAUÍ - PI - PI****MUNICÍPIO DE BREJO DO PIAUÍ**

AV. JOSE GOMES CHAVES, 81 - CNPJ: 01.612.567/0001-81

Orçamento Programa - Exercício de 2025

**NATUREZA DA DESPESA POR ORGÃO E UNIDADE**

Anexo 02

Página 5

Código	Especificação	F.R.	Elemento	Modalidade	Grupo	Categoria Econômica
PODER	02 PREFEITURA MUNICIPAL					
ORGÃO	03 CONTROLADORIA GERAL DO MUNICÍPIO					
UNIDADE	00 CONTROLADORIA GERAL DO MUNICÍPIO					
3.0.00.00	DESPESAS CORRENTES	0.000.000				78.000,00
3.1.00.00	PESSOAL E ENCARGOS SOCIAIS	0.000.000			69.000,00	
3.1.90.00	APLICAÇÕES DIRETAS	0.000.000		69.000,00		
3.1.90.04	CONTRATAÇÃO POR TEMPO DETERMINADO	1.500,00	1.000,00			
3.1.90.11	VENCIMENTOS E VANTAGENS FIXAS - PESSOAL CIVIL	1.500,00	67.000,00			
3.1.90.13	OBRIGAÇÕES PATRONAIS	1.500,00	1.000,00			
3.3.00.00	OUTRAS DESPESAS CORRENTES	0.000.000			9.000,00	
3.3.90.00	APLICAÇÕES DIRETAS	0.000.000		9.000,00		
3.3.90.14	DIÁRIAS - CIVIL	1.500,00	5.000,00			
3.3.90.30	MATERIAL DE CONSUMO	1.500,00	1.000,00			
3.3.90.33	PASSAGENS E DESPESAS COM LOCOMOÇÃO	1.500,00	1.000,00			
3.3.90.36	OUTROS SERVIÇOS DE TERCEIROS - PESSOA FÍSICA	1.500,00	1.000,00			
3.3.90.39	OUTROS SERVIÇOS DE TERCEIROS - PESSOA JURÍDICA	1.500,00	1.000,00			
4.0.00.00	DESPESAS DE CAPITAL	0.000.000				7.000,00
4.4.00.00	INVESTIMENTOS	0.000.000			7.000,00	
4.4.90.00	APLICAÇÕES DIRETAS	0.000.000		7.000,00		
4.4.90.51	OBRAS E INSTALAÇÕES	1.500,00	2.000,00			
4.4.90.52	EQUIPAMENTOS E MATERIAL PERMANENTE	1.500,00	5.000,00			
<b>TOTAL</b>						<b>85.000,00</b>

(Continua na página seguinte)

**LOA 2025**
**BREJO DO PIAUÍ - PI - PI**

**MUNICÍPIO DE BREJO DO PIAUÍ**  
 AV. JOSE GOMES CHAVES, 81 - CNPJ: 01.612.567/0001-81

 Anexo 02  
 Página 6

 Orçamento Programa - Exercício de 2025  
**NATUREZA DA DESPESA POR ORGÃO E UNIDADE**

PODER		02 - PREFEITURA MUNICIPAL					
ORGÃO		04 - SECRET. MUNICIPAL DE EDUCAÇÃO					
UNIDADE		00 - SECRET. MUNICIPAL DE EDUCAÇÃO					
Código	Especificação	F.R.	Elemento	Modalidade	Grupo	Categoria Econômica	
3.0.00.00	DESPESAS CORRENTES	0.000.000					4.922.200,00
3.1.00.00	PESSOAL E ENCARGOS SOCIAIS	0.000.000			900.000,00		
3.1.90.00	APLICAÇÕES DIRETAS	0.000.000		900.000,00			
3.1.90.04	CONTRATAÇÃO POR TEMPO DETERMINADO	1.500,00	291.000,00				
3.1.90.04	CONTRATAÇÃO POR TEMPO DETERMINADO	1.569,00	427.000,00				
3.1.90.11	VENCIMENTOS E VANTAGENS FIXAS - PESSOAL CIVIL	1.500,00	124.000,00				
3.1.90.11	VENCIMENTOS E VANTAGENS FIXAS - PESSOAL CIVIL	1.569,00	7.000,00				
3.1.90.13	OBRIGAÇÕES PATRONAIS	1.500,00	44.000,00				
3.1.90.13	OBRIGAÇÕES PATRONAIS	1.569,00	2.000,00				
3.1.90.16	OUTRAS DESPESAS VARIÁVEIS - PESSOAL CIVIL	1.500,00	4.000,00				
3.1.90.16	OUTRAS DESPESAS VARIÁVEIS - PESSOAL CIVIL	1.569,00	1.000,00				
3.3.00.00	OUTRAS DESPESAS CORRENTES	0.000.000			4.022.200,00		
3.3.90.00	APLICAÇÕES DIRETAS	0.000.000		4.022.200,00			
3.3.90.14	DIÁRIAS - CIVIL	1.500,00	14.000,00				
3.3.90.14	DIÁRIAS - CIVIL	1.569,00	1.000,00				
3.3.90.18	AUXÍLIO FINANCEIRO A ESTUDANTES	1.500,00	1.000,00				
3.3.90.18	AUXÍLIO FINANCEIRO A ESTUDANTES	1.569,00	2.000,00				
3.3.90.30	MATERIAL DE CONSUMO	1.500,00	699.000,00				
3.3.90.30	MATERIAL DE CONSUMO	1.544,00	50.000,00				
3.3.90.30	MATERIAL DE CONSUMO	1.550,00	60.500,00				
3.3.90.30	MATERIAL DE CONSUMO	1.551,00	2.000,00				
3.3.90.30	MATERIAL DE CONSUMO	1.552,00	245.000,00				
3.3.90.30	MATERIAL DE CONSUMO	1.553,00	20.000,00				
3.3.90.30	MATERIAL DE CONSUMO	1.569,00	79.000,00				
3.3.90.30	MATERIAL DE CONSUMO	1.576,00	10.000,00				
3.3.90.30	MATERIAL DE CONSUMO	1.599,00	2.000,00				
3.3.90.32	MATERIAL, BEM OU SERVIÇO PARA DISTRIBUIÇÃO GRATUITA	1.500,00	4.000,00				
3.3.90.36	OUTROS SERVIÇOS DE TERCEIROS - PESSOA FÍSICA	1.500,00	304.000,00				
3.3.90.36	OUTROS SERVIÇOS DE TERCEIROS - PESSOA FÍSICA	1.550,00	5.000,00				
3.3.90.36	OUTROS SERVIÇOS DE TERCEIROS - PESSOA FÍSICA	1.551,00	1.000,00				
3.3.90.36	OUTROS SERVIÇOS DE TERCEIROS - PESSOA FÍSICA	1.553,00	5.000,00				
3.3.90.36	OUTROS SERVIÇOS DE TERCEIROS - PESSOA FÍSICA	1.569,00	19.000,00				
3.3.90.36	OUTROS SERVIÇOS DE TERCEIROS - PESSOA FÍSICA	1.576,00	10.000,00				
3.3.90.36	OUTROS SERVIÇOS DE TERCEIROS - PESSOA FÍSICA	1.599,00	2.000,00				
3.3.90.39	OUTROS SERVIÇOS DE TERCEIROS - PESSOA JURÍDICA	1.500,00	404.000,00				
3.3.90.39	OUTROS SERVIÇOS DE TERCEIROS - PESSOA JURÍDICA	1.544,00	100.000,00				
3.3.90.39	OUTROS SERVIÇOS DE TERCEIROS - PESSOA JURÍDICA	1.550,00	300.000,00				
3.3.90.39	OUTROS SERVIÇOS DE TERCEIROS - PESSOA JURÍDICA	1.551,00	1.000,00				
3.3.90.39	OUTROS SERVIÇOS DE TERCEIROS - PESSOA JURÍDICA	1.553,00	55.000,00				
3.3.90.39	OUTROS SERVIÇOS DE TERCEIROS - PESSOA JURÍDICA	1.569,00	89.000,00				
3.3.90.39	OUTROS SERVIÇOS DE TERCEIROS - PESSOA JURÍDICA	1.576,00	150.000,00				
3.3.90.39	OUTROS SERVIÇOS DE TERCEIROS - PESSOA JURÍDICA	1.599,00	2.000,00				
3.3.90.40	SERVIÇOS DE TECNOLOGIA DA INFORMAÇÃO E COMUNICAÇÃO - PJ	1.500,00	5.000,00				
3.3.90.40	SERVIÇOS DE TECNOLOGIA DA INFORMAÇÃO E COMUNICAÇÃO - PJ	1.550,00	2.000,00				
3.3.90.93	INDENIZAÇÕES E RESTITUIÇÕES	1.544,00	1.365.700,00				
3.3.90.93	INDENIZAÇÕES E RESTITUIÇÕES	1.569,00	12.000,00				

(Continua na página seguinte)

**LOA 2025****BREJO DO PIAUÍ - PI - PI****MUNICIPIO DE BREJO DO PIAUI**

AV. JOSE GOMES CHAVES, 81 - CNPJ: 01.612.567/0001-81

Orçamento Programa - Exercício de 2025

**NATUREZA DA DESPESA POR ORGÃO E UNIDADE**

Anexo 02

Página 7

Código	Especificação	F.R.	Elemento	Modalidade	Grupo	Categoria Econômica
PODER	02 PREFEITURA MUNICIPAL					
ORGÃO	04 SECRET. MUNICIPAL DE EDUCAÇÃO					
UNIDADE	00 SECRET. MUNICIPAL DE EDUCAÇÃO					
3.3.90.93	INDENIZAÇÕES E RESTITUIÇÕES	1.570,00	1.000,00			
4.0.00.00	DESPESAS DE CAPITAL	0.000.000				1.135.500,00
4.4.00.00	INVESTIMENTOS	0.000.000			1.135.500,00	
4.4.90.00	APLICAÇÕES DIRETAS	0.000.000		1.135.500,00		
4.4.90.30	MATERIAL DE CONSUMO	1.500,00	20.000,00			
4.4.90.51	OBRAS E INSTALAÇÕES	1.500,00	55.000,00			
4.4.90.51	OBRAS E INSTALAÇÕES	1.544,00	510.000,00			
4.4.90.51	OBRAS E INSTALAÇÕES	1.569,00	80.000,00			
4.4.90.51	OBRAS E INSTALAÇÕES	1.570,00	9.000,00			
4.4.90.51	OBRAS E INSTALAÇÕES	1.571,00	5.000,00			
4.4.90.51	OBRAS E INSTALAÇÕES	1.576,00	2.000,00			
4.4.90.51	OBRAS E INSTALAÇÕES	1.599,00	4.000,00			
4.4.90.52	EQUIPAMENTOS E MATERIAL PERMANENTE	1.500,00	46.000,00			
4.4.90.52	EQUIPAMENTOS E MATERIAL PERMANENTE	1.544,00	250.500,00			
4.4.90.52	EQUIPAMENTOS E MATERIAL PERMANENTE	1.550,00	20.000,00			
4.4.90.52	EQUIPAMENTOS E MATERIAL PERMANENTE	1.569,00	110.000,00			
4.4.90.52	EQUIPAMENTOS E MATERIAL PERMANENTE	1.570,00	10.000,00			
4.4.90.52	EQUIPAMENTOS E MATERIAL PERMANENTE	1.571,00	10.000,00			
4.4.90.52	EQUIPAMENTOS E MATERIAL PERMANENTE	1.576,00	2.000,00			
4.4.90.52	EQUIPAMENTOS E MATERIAL PERMANENTE	1.599,00	2.000,00			
<b>TOTAL</b>						<b>6.057.700,00</b>

(Continua na página seguinte)

**LOA 2025**
**BREJO DO PIAUÍ - PI - PI**

**MUNICÍPIO DE BREJO DO PIAUÍ**  
 AV. JOSE GOMES CHAVES, 81 - CNPJ:01.612.567/0001-81

Orçamento Programa - Exercício de 2025

 Anexo 02  
 Página 8

**NATUREZA DA DESPESA POR ORGÃO E UNIDADE**

Código	Especificação	F.R.	Elemento	Modalidade	Grupo	Categoria Econômica
PODER	02 PREFEITURA MUNICIPAL					
ORGÃO	04 SECRET. MUNICIPAL DE EDUCAÇÃO					
UNIDADE	01 FUNDO DE MANUT.E DESENVOLVIMENTO DA EDUCAÇÃO BÁSICA-FUNDEB					
3.0.00.00	DESPESAS CORRENTES	0.000.000				8.838.000,00
3.1.00.00	PESSOAL E ENCARGOS SOCIAIS	0.000.000			8.180.000,00	
3.1.90.00	APLICAÇÕES DIRETAS	0.000.000		8.180.000,00		
3.1.90.04	CONTRATAÇÃO POR TEMPO DETERMINADO	1.540.00	6.000,00			
3.1.90.11	VENCIMENTOS E VANTAGENS FIXAS - PESSOAL CIVIL	1.540.00	3.625.000,00			
3.1.90.11	VENCIMENTOS E VANTAGENS FIXAS - PESSOAL CIVIL	1.540.00	10.000,00			
3.1.90.11	VENCIMENTOS E VANTAGENS FIXAS - PESSOAL CIVIL	1.541.00	1.624.000,00			
3.1.90.11	VENCIMENTOS E VANTAGENS FIXAS - PESSOAL CIVIL	1.542.00	1.675.000,00			
3.1.90.13	OBRIGAÇÕES PATRONAIS	1.540.00	906.000,00			
3.1.90.13	OBRIGAÇÕES PATRONAIS	1.540.00	2.000,00			
3.1.90.13	OBRIGAÇÕES PATRONAIS	1.542.00	330.000,00			
3.1.90.16	OUTRAS DESPESAS VARIÁVEIS - PESSOAL CIVIL	1.540.00	1.000,00			
3.1.90.94	INDENIZAÇÕES E RESTITUIÇÕES TRABALHISTAS	1.540.00	1.000,00			
3.3.00.00	OUTRAS DESPESAS CORRENTES	0.000.000			658.000,00	
3.3.90.00	APLICAÇÕES DIRETAS	0.000.000		658.000,00		
3.3.90.30	MATERIAL DE CONSUMO	1.540.00	303.000,00			
3.3.90.30	MATERIAL DE CONSUMO	1.543.00	138.000,00			
3.3.90.36	OUTROS SERVIÇOS DE TERCEIROS - PESSOA FÍSICA	1.540.00	10.000,00			
3.3.90.36	OUTROS SERVIÇOS DE TERCEIROS - PESSOA FÍSICA	1.543.00	10.000,00			
3.3.90.39	OUTROS SERVIÇOS DE TERCEIROS - PESSOA JURÍDICA	1.540.00	106.000,00			
3.3.90.39	OUTROS SERVIÇOS DE TERCEIROS - PESSOA JURÍDICA	1.543.00	90.000,00			
3.3.90.47	OBRIGAÇÕES TRIBUTÁRIAS E CONTRIBUTIVAS	1.540.00	1.000,00			
4.0.00.00	DESPESAS DE CAPITAL	0.000.000				624.000,00
4.4.00.00	INVESTIMENTOS	0.000.000			624.000,00	
4.4.90.00	APLICAÇÕES DIRETAS	0.000.000		624.000,00		
4.4.90.30	MATERIAL DE CONSUMO	1.542.00	40.000,00			
4.4.90.51	OBRAS E INSTALAÇÕES	1.540.00	15.000,00			
4.4.90.51	OBRAS E INSTALAÇÕES	1.542.00	400.000,00			
4.4.90.52	EQUIPAMENTOS E MATERIAL PERMANENTE	1.540.00	17.000,00			
4.4.90.52	EQUIPAMENTOS E MATERIAL PERMANENTE	1.542.00	150.000,00			
4.4.90.61	AQUISIÇÃO DE IMÓVEIS	1.540.00	2.000,00			
<b>TOTAL</b>						<b>9.462.000,00</b>

(Continua na página seguinte)

## LOA 2025

## BREJO DO PIAUÍ - PI - PI



## MUNICÍPIO DE BREJO DO PIAUÍ

AV. JOSE GOMES CHAVES, 81 - CNPJ: 01.612.567/0001-81

Orçamento Programa - Exercício de 2025

Anexo 02

Página 9

## NATUREZA DA DESPESA POR ORGÃO E UNIDADE

Código	Especificação	F.R.	Elemento	Modalidade	Grupo	Categoria Econômica
PODER	02 PREFEITURA MUNICIPAL					
ORGÃO	05 SECRET. MUNICIPAL DE SAÚDE					
UNIDADE	00 SECRET. MUNICIPAL DE SAÚDE					
3.0.00.00	DESPESAS CORRENTES	0.000.000				39.000,00
3.1.00.00	PESSOAL E ENCARGOS SOCIAIS	0.000.000			4.000,00	
3.1.90.00	APLICAÇÕES DIRETAS	0.000.000		4.000,00		
3.1.90.04	CONTRATAÇÃO POR TEMPO DETERMINADO	1.500.00	1.000,00			
3.1.90.11	VENCIMENTOS E VANTAGENS FIXAS - PESSOAL CIVIL	1.500.00	1.000,00			
3.1.90.16	OUTRAS DESPESAS VARIÁVEIS - PESSOAL CIVIL	1.500.00	1.000,00			
3.1.90.94	INDENIZAÇÕES E RESTITUIÇÕES TRABALHISTAS	1.500.00	1.000,00			
3.3.00.00	OUTRAS DESPESAS CORRENTES	0.000.000			35.000,00	
3.3.90.00	APLICAÇÕES DIRETAS	0.000.000		35.000,00		
3.3.90.14	DIÁRIAS - CIVIL	1.500.00	1.000,00			
3.3.90.30	MATERIAL DE CONSUMO	1.500.00	1.000,00			
3.3.90.30	MATERIAL DE CONSUMO	1.706.00	15.000,00			
3.3.90.36	OUTROS SERVIÇOS DE TERCEIROS - PESSOA FÍSICA	1.500.00	1.000,00			
3.3.90.39	OUTROS SERVIÇOS DE TERCEIROS - PESSOA JURÍDICA	1.500.00	1.000,00			
3.3.90.39	OUTROS SERVIÇOS DE TERCEIROS - PESSOA JURÍDICA	1.706.00	15.000,00			
3.3.90.93	INDENIZAÇÕES E RESTITUIÇÕES	1.500.00	1.000,00			
4.0.00.00	DESPESAS DE CAPITAL	0.000.000				6.000,00
4.4.00.00	INVESTIMENTOS	0.000.000			6.000,00	
4.4.90.00	APLICAÇÕES DIRETAS	0.000.000		6.000,00		
4.4.90.51	OBRAS E INSTALAÇÕES	1.500.00	2.000,00			
4.4.90.52	EQUIPAMENTOS E MATERIAL PERMANENTE	1.500.00	4.000,00			
<b>TOTAL</b>						<b>45.000,00</b>

(Continua na página seguinte)



**LOA 2025**
**BREJO DO PIAUÍ - PI - PI**

**MUNICÍPIO DE BREJO DO PIAUÍ**  
 AV. JOSE GOMES CHAVES, 81 - CNPJ: 01.612.567/0001-81

 Anexo 02  
 Página 10

 Orçamento Programa - Exercício de 2025  
**NATUREZA DA DESPESA POR ORGÃO E UNIDADE**

PODER		02 PREFEITURA MUNICIPAL				
ORGÃO		05 SECRET. MUNICIPAL DE SAÚDE				
UNIDADE		01 FUNDO MUNICIPAL DE SAÚDE - FMS				
Código	Especificação	F.R.	Elemento	Modalidade	Grupo	Categoria Econômica
3.0.00.00	DESPESAS CORRENTES	0.000.000				8.724.500,00
3.1.00.00	PESSOAL E ENCARGOS SOCIAIS	0.000.000			3.321.000,00	
3.1.90.00	APLICAÇÕES DIRETAS	0.000.000		3.321.000,00		
3.1.90.04	CONTRATAÇÃO POR TEMPO DETERMINADO	1.500.00	283.000,00			
3.1.90.04	CONTRATAÇÃO POR TEMPO DETERMINADO	1.600.00	479.000,00			
3.1.90.04	CONTRATAÇÃO POR TEMPO DETERMINADO	1.605.00	138.000,00			
3.1.90.04	CONTRATAÇÃO POR TEMPO DETERMINADO	1.621.00	2.000,00			
3.1.90.11	VENCIMENTOS E VANTAGENS FIXAS - PESSOAL CIVIL	1.500.00	777.000,00			
3.1.90.11	VENCIMENTOS E VANTAGENS FIXAS - PESSOAL CIVIL	1.600.00	594.000,00			
3.1.90.11	VENCIMENTOS E VANTAGENS FIXAS - PESSOAL CIVIL	1.604.00	75.000,00			
3.1.90.11	VENCIMENTOS E VANTAGENS FIXAS - PESSOAL CIVIL	1.604.00	410.000,00			
3.1.90.11	VENCIMENTOS E VANTAGENS FIXAS - PESSOAL CIVIL	1.605.00	134.000,00			
3.1.90.11	VENCIMENTOS E VANTAGENS FIXAS - PESSOAL CIVIL	1.621.00	3.000,00			
3.1.90.13	OBRIGAÇÕES PATRONAIS	1.500.00	150.000,00			
3.1.90.13	OBRIGAÇÕES PATRONAIS	1.600.00	248.000,00			
3.1.90.16	OUTRAS DESPESAS VARIÁVEIS - PESSOAL CIVIL	1.500.00	4.000,00			
3.1.90.16	OUTRAS DESPESAS VARIÁVEIS - PESSOAL CIVIL	1.600.00	13.000,00			
3.1.90.16	OUTRAS DESPESAS VARIÁVEIS - PESSOAL CIVIL	1.602.00	1.000,00			
3.1.90.91	SENTENÇAS JUDICIAIS	1.500.00	2.000,00			
3.1.90.91	SENTENÇAS JUDICIAIS	1.600.00	1.000,00			
3.1.90.92	DESPESAS DE EXERCÍCIOS ANTERIORES	1.500.00	2.000,00			
3.1.90.92	DESPESAS DE EXERCÍCIOS ANTERIORES	1.600.00	2.000,00			
3.1.90.94	INDENIZAÇÕES E RESTITUIÇÕES TRABALHISTAS	1.500.00	2.000,00			
3.1.90.94	INDENIZAÇÕES E RESTITUIÇÕES TRABALHISTAS	1.600.00	1.000,00			
3.3.00.00	OUTRAS DESPESAS CORRENTES	0.000.000			5.403.500,00	
3.3.90.00	APLICAÇÕES DIRETAS	0.000.000		5.403.500,00		
3.3.90.14	DIÁRIAS - CIVIL	1.500.00	24.000,00			
3.3.90.14	DIÁRIAS - CIVIL	1.600.00	500,00			
3.3.90.30	MATERIAL DE CONSUMO	1.500.00	712.000,00			
3.3.90.30	MATERIAL DE CONSUMO	1.600.00	1.259.000,00			
3.3.90.30	MATERIAL DE CONSUMO	1.600.00	60.000,00			
3.3.90.30	MATERIAL DE CONSUMO	1.601.00	5.000,00			
3.3.90.30	MATERIAL DE CONSUMO	1.602.00	1.000,00			
3.3.90.30	MATERIAL DE CONSUMO	1.621.00	100.000,00			
3.3.90.30	MATERIAL DE CONSUMO	1.621.00	20.000,00			
3.3.90.32	MATERIAL, BEM OU SERVIÇO PARA DISTRIBUIÇÃO GRATUITA	1.500.00	5.000,00			
3.3.90.32	MATERIAL, BEM OU SERVIÇO PARA DISTRIBUIÇÃO GRATUITA	1.600.00	5.000,00			
3.3.90.35	SERVIÇOS DE CONSULTORIA	1.500.00	10.000,00			
3.3.90.36	OUTROS SERVIÇOS DE TERCEIROS - PESSOA FÍSICA	1.500.00	234.000,00			
3.3.90.36	OUTROS SERVIÇOS DE TERCEIROS - PESSOA FÍSICA	1.600.00	104.000,00			
3.3.90.36	OUTROS SERVIÇOS DE TERCEIROS - PESSOA FÍSICA	1.601.00	5.000,00			
3.3.90.36	OUTROS SERVIÇOS DE TERCEIROS - PESSOA FÍSICA	1.602.00	1.000,00			
3.3.90.36	OUTROS SERVIÇOS DE TERCEIROS - PESSOA FÍSICA	1.621.00	5.000,00			
3.3.90.36	OUTROS SERVIÇOS DE TERCEIROS - PESSOA FÍSICA	1.621.00	5.000,00			
3.3.90.39	OUTROS SERVIÇOS DE TERCEIROS - PESSOA JURÍDICA	1.500.00	1.412.000,00			
3.3.90.39	OUTROS SERVIÇOS DE TERCEIROS - PESSOA JURÍDICA	1.600.00	1.356.000,00			

(Continua na página seguinte)

**LOA 2025****BREJO DO PIAUÍ - PI - PI****MUNICIPIO DE BREJO DO PIAUI**

AV. JOSE GOMES CHAVES, 81 - CNPJ: 01.612.567/0001-81

Orçamento Programa - Exercício de 2025

**NATUREZA DA DESPESA POR ORGÃO E UNIDADE**

Anexo 02

Página 11

Código	Especificação	F.R.	Elemento	Modalidade	Grupo	Categoria Econômica
PODER	02 PREFEITURA MUNICIPAL					
ORGÃO	05 SECRET. MUNICIPAL DE SAÚDE					
UNIDADE	01 FUNDO MUNICIPAL DE SAÚDE - FMS					
3.3.90.39	OUTROS SERVIÇOS DE TERCEIROS - PESSOA JURÍDICA	1.601.00	5.000,00			
3.3.90.39	OUTROS SERVIÇOS DE TERCEIROS - PESSOA JURÍDICA	1.602.00	1.000,00			
3.3.90.39	OUTROS SERVIÇOS DE TERCEIROS - PESSOA JURÍDICA	1.621.00	30.000,00			
3.3.90.39	OUTROS SERVIÇOS DE TERCEIROS - PESSOA JURÍDICA	1.621.00	10.000,00			
3.3.90.40	SERVIÇOS DE TECNOLOGIA DA INFORMAÇÃO E COMUNICAÇÃO - PJ	1.500.00	5.000,00			
3.3.90.40	SERVIÇOS DE TECNOLOGIA DA INFORMAÇÃO E COMUNICAÇÃO - PJ	1.600.00	4.000,00			
3.3.90.47	OBRIGAÇÕES TRIBUTÁRIAS E CONTRIBUTIVAS	1.500.00	1.000,00			
3.3.90.48	OUTROS AUXÍLIOS FINANCEIROS A PESSOAS FÍSICAS	1.500.00	15.000,00			
3.3.90.92	DESPESAS DE EXERCÍCIOS ANTERIORES	1.500.00	1.000,00			
3.3.90.92	DESPESAS DE EXERCÍCIOS ANTERIORES	1.600.00	2.000,00			
3.3.90.93	INDENIZAÇÕES E RESTITUIÇÕES	1.500.00	2.000,00			
3.3.90.93	INDENIZAÇÕES E RESTITUIÇÕES	1.600.00	3.000,00			
3.3.90.93	INDENIZAÇÕES E RESTITUIÇÕES	1.621.00	1.000,00			
4.0.00.00	DESPESAS DE CAPITAL	0.000.000				768.000,00
4.4.00.00	INVESTIMENTOS	0.000.000			768.000,00	
4.4.90.00	APLICAÇÕES DIRETAS	0.000.000		768.000,00		
4.4.90.51	OBRAS E INSTALAÇÕES	1.500.00	100.000,00			
4.4.90.51	OBRAS E INSTALAÇÕES	1.600.00	50.000,00			
4.4.90.51	OBRAS E INSTALAÇÕES	1.601.00	140.000,00			
4.4.90.51	OBRAS E INSTALAÇÕES	1.631.00	15.000,00			
4.4.90.52	EQUIPAMENTOS E MATERIAL PERMANENTE	1.500.00	105.000,00			
4.4.90.52	EQUIPAMENTOS E MATERIAL PERMANENTE	1.600.00	75.000,00			
4.4.90.52	EQUIPAMENTOS E MATERIAL PERMANENTE	1.601.00	200.000,00			
4.4.90.52	EQUIPAMENTOS E MATERIAL PERMANENTE	1.603.00	5.000,00			
4.4.90.52	EQUIPAMENTOS E MATERIAL PERMANENTE	1.621.00	3.000,00			
4.4.90.52	EQUIPAMENTOS E MATERIAL PERMANENTE	1.621.00	50.000,00			
4.4.90.52	EQUIPAMENTOS E MATERIAL PERMANENTE	1.631.00	5.000,00			
4.4.90.52	EQUIPAMENTOS E MATERIAL PERMANENTE	1.632.00	15.000,00			
4.4.90.61	AQUISIÇÃO DE IMÓVEIS	1.500.00	5.000,00			
<b>TOTAL</b>						<b>9.492.500,00</b>

(Continua na página seguinte)

**LOA 2025**
**BREJO DO PIAUÍ - PI - PI**

**MUNICÍPIO DE BREJO DO PIAUI**  
 AV. JOSE GOMES CHAVES, 81 - CNPJ: 01.612.567/0001-81

Orçamento Programa - Exercício de 2025

 Anexo 02  
 Página 12

**NATUREZA DA DESPESA POR ORGÃO E UNIDADE**

PODER		02 PREFEITURA MUNICIPAL				
ORGÃO		06 SEC. MUNIC. DE AGRICULTURA E ABASTECIMENTO				
UNIDADE		00 SEC. MUNIC. DE AGRICULTURA E ABASTECIMENTO				
Código	Especificação	F.R.	Elemento	Modalidade	Grupo	Categoria Econômica
3.0.00.00	DESPESAS CORRENTES	0.000.000				427.798,08
3.1.00.00	PESSOAL E ENCARGOS SOCIAIS	0.000.000			161.000,00	
3.1.90.00	APLICAÇÕES DIRETAS	0.000.000		161.000,00		
3.1.90.04	CONTRATAÇÃO POR TEMPO DETERMINADO	1.500,00	53.000,00			
3.1.90.11	VENCIMENTOS E VANTAGENS FIXAS - PESSOAL CIVIL	1.500,00	100.000,00			
3.1.90.13	OBRIGAÇÕES PATRONAIS	1.500,00	5.000,00			
3.1.90.16	OUTRAS DESPESAS VARIÁVEIS - PESSOAL CIVIL	1.500,00	2.000,00			
3.1.90.92	DESPESAS DE EXERCÍCIOS ANTERIORES	1.500,00	1.000,00			
3.3.00.00	OUTRAS DESPESAS CORRENTES	0.000.000			266.798,08	
3.3.50.00	TRANSFERÊNCIAS A INSTITUIÇÕES PRIVADAS SEM FINS LUCRATIVOS	0.000.000		1.000,00		
3.3.50.41	CONTRIBUIÇÕES	1.500,00	1.000,00			
3.3.90.00	APLICAÇÕES DIRETAS	0.000.000		265.798,08		
3.3.90.14	DIÁRIAS - CIVIL	1.500,00	3.000,00			
3.3.90.27	ENCARGOS PELA HONRA DE AVAIS, GARANTIAS, SEGUROS E SIMILAR	1.500,00	80.000,00			
3.3.90.30	MATERIAL DE CONSUMO	1.500,00	17.000,00			
3.3.90.32	MATERIAL, BEM OU SERVIÇO PARA DISTRIBUIÇÃO GRATUITA	1.500,00	40.313,19			
3.3.90.36	OUTROS SERVIÇOS DE TERCEIROS - PESSOA FÍSICA	1.500,00	67.000,00			
3.3.90.39	OUTROS SERVIÇOS DE TERCEIROS - PESSOA JURÍDICA	1.500,00	55.484,89			
3.3.90.41	CONTRIBUIÇÕES	1.500,00	1.000,00			
3.3.90.92	DESPESAS DE EXERCÍCIOS ANTERIORES	1.500,00	1.000,00			
3.3.90.93	INDENIZAÇÕES E RESTITUIÇÕES	1.500,00	1.000,00			
4.0.00.00	DESPESAS DE CAPITAL	0.000.000				467.000,00
4.4.00.00	INVESTIMENTOS	0.000.000			467.000,00	
4.4.90.00	APLICAÇÕES DIRETAS	0.000.000		467.000,00		
4.4.90.51	OBRAS E INSTALAÇÕES	1.700,00	406.000,00			
4.4.90.51	OBRAS E INSTALAÇÕES	1.701,00	15.000,00			
4.4.90.52	EQUIPAMENTOS E MATERIAL PERMANENTE	1.500,00	10.000,00			
4.4.90.52	EQUIPAMENTOS E MATERIAL PERMANENTE	1.700,00	31.000,00			
4.4.90.52	EQUIPAMENTOS E MATERIAL PERMANENTE	1.701,00	5.000,00			
<b>TOTAL</b>						<b>894.798,08</b>

(Continua na página seguinte)



LOA 2025

BREJO DO PIAUÍ - PI - PI

MUNICÍPIO DE BREJO DO PIAUÍ  
AV. JOSE GOMES CHAVES, 81 - CNPJ: 01.612.567/0001-81

Orçamento Programa - Exercício de 2025

NATUREZA DA DESPESA POR ORGÃO E UNIDADE

Anexo 02

Página 13

Código	Especificação	F.R.	Elemento	Modalidade	Grupo	Categoria Econômica
PODER	02 PREFEITURA MUNICIPAL					
ORGÃO	07 SEC.MUN.DE OBRAS, SERV.PÚBL. HABIT., URBANISMO E TRANSPORTE					
UNIDADE	00 SEC.MUNIC.DE OBRAS SERV.PÚBL. HABIT., URBANISMO E TRANSPORTE					
3.0.00.00	DESPESAS CORRENTES	0.000.000				3.680.500,00
3.1.00.00	PESSOAL E ENCARGOS SOCIAIS	0.000.000			180.000,00	
3.1.90.00	APLICAÇÕES DIRETAS	0.000.000		180.000,00		
3.1.90.04	CONTRATAÇÃO POR TEMPO DETERMINADO	1.500.00	109.000,00			
3.1.90.11	VENCIMENTOS E VANTAGENS FIXAS - PESSOAL CIVIL	1.500.00	70.000,00			
3.1.90.16	OUTRAS DESPESAS VARIÁVEIS - PESSOAL CIVIL	1.500.00	1.000,00			
3.3.00.00	OUTRAS DESPESAS CORRENTES	0.000.000			3.500.500,00	
3.3.90.00	APLICAÇÕES DIRETAS	0.000.000		3.500.500,00		
3.3.90.14	DIÁRIAS - CIVIL	1.500.00	5.000,00			
3.3.90.30	MATERIAL DE CONSUMO	1.500.00	1.932.000,00			
3.3.90.30	MATERIAL DE CONSUMO	1.701.00	5.000,00			
3.3.90.30	MATERIAL DE CONSUMO	1.706.00	50.000,00			
3.3.90.30	MATERIAL DE CONSUMO	1.720.00	90.000,00			
3.3.90.30	MATERIAL DE CONSUMO	1.750.00	11.000,00			
3.3.90.30	MATERIAL DE CONSUMO	1.751.00	20.000,00			
3.3.90.33	PASSAGENS E DESPESAS COM LOCOMOÇÃO	1.500.00	1.000,00			
3.3.90.35	SERVIÇOS DE CONSULTORIA	1.500.00	120.000,00			
3.3.90.36	OUTROS SERVIÇOS DE TERCEIROS - PESSOA FÍSICA	1.500.00	304.000,00			
3.3.90.36	OUTROS SERVIÇOS DE TERCEIROS - PESSOA FÍSICA	1.720.00	5.000,00			
3.3.90.36	OUTROS SERVIÇOS DE TERCEIROS - PESSOA FÍSICA	1.750.00	1.500,00			
3.3.90.36	OUTROS SERVIÇOS DE TERCEIROS - PESSOA FÍSICA	1.751.00	5.000,00			
3.3.90.39	OUTROS SERVIÇOS DE TERCEIROS - PESSOA JURÍDICA	1.500.00	723.000,00			
3.3.90.39	OUTROS SERVIÇOS DE TERCEIROS - PESSOA JURÍDICA	1.706.00	50.000,00			
3.3.90.39	OUTROS SERVIÇOS DE TERCEIROS - PESSOA JURÍDICA	1.720.00	50.000,00			
3.3.90.39	OUTROS SERVIÇOS DE TERCEIROS - PESSOA JURÍDICA	1.750.00	4.000,00			
3.3.90.39	OUTROS SERVIÇOS DE TERCEIROS - PESSOA JURÍDICA	1.751.00	113.000,00			
3.3.90.39	OUTROS SERVIÇOS DE TERCEIROS - PESSOA JURÍDICA	1.754.00	10.000,00			
3.3.90.93	INDENIZAÇÕES E RESTITUIÇÕES	1.700.00	1.000,00			
4.0.00.00	DESPESAS DE CAPITAL	0.000.000				3.262.000,00
4.4.00.00	INVESTIMENTOS	0.000.000			3.247.000,00	
4.4.90.00	APLICAÇÕES DIRETAS	0.000.000		3.247.000,00		
4.4.90.51	OBRAS E INSTALAÇÕES	1.500.00	78.000,00			
4.4.90.51	OBRAS E INSTALAÇÕES	1.700.00	726.000,00			
4.4.90.51	OBRAS E INSTALAÇÕES	1.701.00	85.000,00			
4.4.90.51	OBRAS E INSTALAÇÕES	1.706.00	2.100.000,00			
4.4.90.51	OBRAS E INSTALAÇÕES	1.710.00	50.000,00			
4.4.90.51	OBRAS E INSTALAÇÕES	1.720.00	25.000,00			
4.4.90.51	OBRAS E INSTALAÇÕES	1.721.00	19.000,00			
4.4.90.51	OBRAS E INSTALAÇÕES	1.754.00	30.000,00			
4.4.90.52	EQUIPAMENTOS E MATERIAL PERMANENTE	1.500.00	16.000,00			
4.4.90.52	EQUIPAMENTOS E MATERIAL PERMANENTE	1.700.00	8.000,00			
4.4.90.52	EQUIPAMENTOS E MATERIAL PERMANENTE	1.701.00	15.000,00			
4.4.90.52	EQUIPAMENTOS E MATERIAL PERMANENTE	1.706.00	80.000,00			
4.4.90.61	AQUISIÇÃO DE IMÓVEIS	1.500.00	5.000,00			
4.4.90.61	AQUISIÇÃO DE IMÓVEIS	1.755.00	10.000,00			
4.5.00.00	INVERSÕES FINANCEIRAS	0.000.000			15.000,00	

(Continua na página seguinte)

**LOA 2025**
**BREJO DO PIAUÍ - PI - PI**

**MUNICÍPIO DE BREJO DO PIAUÍ**  
 AV. JOSE GOMES CHAVES, 81 - CNPJ: 01.612.567/0001-81

 Anexo 02  
 Página 14

Orçamento Programa - Exercício de 2025

**NATUREZA DA DESPESA POR ORGÃO E UNIDADE**

PODER 02 PREFEITURA MUNICIPAL						
ORGÃO 07 SEC. MUN. DE OBRAS, SERV. PÚBL. HABIT., URBANISMO E TRANSPORTE						
UNIDADE 00 SEC. MUNIC. DE OBRAS SERV. PÚBL. HABIT., URBANISMO E TRANSPORTE						
Código	Especificação	F.R.	Elemento	Modalidade	Grupo	Categoria Econômica
4.5.90.00	APLICAÇÕES DIRETAS	0.000.000		15.000,00		
4.5.90.61	AQUISIÇÃO DE IMÓVEIS	1.500.00	5.000,00			
4.5.90.61	AQUISIÇÃO DE IMÓVEIS	1.755.00	10.000,00			
<b>TOTAL</b>						<b>6.942.500,00</b>

**MUNICÍPIO DE BREJO DO PIAUÍ**  
 AV. JOSE GOMES CHAVES, 81 - CNPJ: 01.612.567/0001-81

 Anexo 02  
 Página 15

Orçamento Programa - Exercício de 2025

**NATUREZA DA DESPESA POR ORGÃO E UNIDADE**

PODER 02 PREFEITURA MUNICIPAL						
ORGÃO 08 SEC. MUNIC. DE CULTURA, COMUNIC., ESPORTE, LAZER E TURISMO						
UNIDADE 00 SEC. MUNIC. DE CULTURA, COMUNIC., ESPORTE, LAZER E TURISMO						
Código	Especificação	F.R.	Elemento	Modalidade	Grupo	Categoria Econômica
3.0.00.00	DESPESAS CORRENTES	0.000.000				597.168,33
3.1.00.00	PESSOAL E ENCARGOS SOCIAIS	0.000.000			82.000,00	
3.1.90.00	APLICAÇÕES DIRETAS	0.000.000		82.000,00		
3.1.90.04	CONTRATAÇÃO POR TEMPO DETERMINADO	1.500.00	5.000,00			
3.1.90.11	VENCIMENTOS E VANTAGENS FIXAS - PESSOAL CIVIL	1.500.00	76.000,00			
3.1.90.13	OBRIGAÇÕES PATRONAIS	1.500.00	1.000,00			
3.3.00.00	OUTRAS DESPESAS CORRENTES	0.000.000			515.168,33	
3.3.90.00	APLICAÇÕES DIRETAS	0.000.000		515.168,33		
3.3.90.14	DIÁRIAS - CIVIL	1.500.00	5.000,00			
3.3.90.30	MATERIAL DE CONSUMO	1.500.00	28.371,22			
3.3.90.30	MATERIAL DE CONSUMO	1.500.00	1.000,00			
3.3.90.31	PREMIAÇÕES CULTURAIS, ARTÍSTICAS, CIENTÍFICAS, DESPORTIVAS E	1.500.00	18.371,22			
3.3.90.31	PREMIAÇÕES CULTURAIS, ARTÍSTICAS, CIENTÍFICAS, DESPORTIVAS E	1.716.00	10.200,00			
3.3.90.31	PREMIAÇÕES CULTURAIS, ARTÍSTICAS, CIENTÍFICAS, DESPORTIVAS E	1.719.00	2.500,00			
3.3.90.32	MATERIAL, BEM OU SERVIÇO PARA DISTRIBUIÇÃO GRATUITA	1.500.00	59.141,48			
3.3.90.33	PASSAGENS E DESPESAS COM LOCOMOÇÃO	1.500.00	3.000,00			
3.3.90.36	OUTROS SERVIÇOS DE TERCEIROS - PESSOA FÍSICA	1.500.00	140.656,59			
3.3.90.36	OUTROS SERVIÇOS DE TERCEIROS - PESSOA FÍSICA	1.500.00	1.000,00			
3.3.90.36	OUTROS SERVIÇOS DE TERCEIROS - PESSOA FÍSICA	1.715.00	5.000,00			
3.3.90.36	OUTROS SERVIÇOS DE TERCEIROS - PESSOA FÍSICA	1.719.00	2.500,00			
3.3.90.39	OUTROS SERVIÇOS DE TERCEIROS - PESSOA JURÍDICA	1.500.00	174.027,82			
3.3.90.39	OUTROS SERVIÇOS DE TERCEIROS - PESSOA JURÍDICA	1.500.00	1.000,00			
3.3.90.39	OUTROS SERVIÇOS DE TERCEIROS - PESSOA JURÍDICA	1.710.00	50.000,00			
3.3.90.39	OUTROS SERVIÇOS DE TERCEIROS - PESSOA JURÍDICA	1.715.00	5.200,00			
3.3.90.39	OUTROS SERVIÇOS DE TERCEIROS - PESSOA JURÍDICA	1.719.00	2.700,00			
3.3.90.41	CONTRIBUIÇÕES	1.500.00	2.000,00			
3.3.90.47	OBRIGAÇÕES TRIBUTÁRIAS E CONTRIBUTIVAS	1.500.00	1.000,00			
3.3.90.48	OUTROS AUXÍLIOS FINANCEIROS A PESSOAS FÍSICAS	1.719.00	2.500,00			
4.0.00.00	DESPESAS DE CAPITAL	0.000.000				138.000,00
4.4.00.00	INVESTIMENTOS	0.000.000			138.000,00	
4.4.90.00	APLICAÇÕES DIRETAS	0.000.000		138.000,00		
4.4.90.51	OBRAS E INSTALAÇÕES	1.500.00	10.000,00			
4.4.90.51	OBRAS E INSTALAÇÕES	1.700.00	111.000,00			
4.4.90.52	EQUIPAMENTOS E MATERIAL PERMANENTE	1.500.00	7.000,00			
4.4.90.52	EQUIPAMENTOS E MATERIAL PERMANENTE	1.700.00	10.000,00			
<b>TOTAL</b>						<b>735.168,33</b>

(Continua na página seguinte)



LOA 2025

BREJO DO PIAUÍ - PI - PI



## MUNICÍPIO DE BREJO DO PIAUÍ

AV. JOSE GOMES CHAVES, 81 - CNPJ: 01.612.567/0001-81

Orçamento Programa - Exercício de 2025

## NATUREZA DA DESPESA POR ORGÃO E UNIDADE

Anexo 02  
Página 16

Código	Especificação	F.R.	Elemento	Modalidade	Grupo	Categoria Econômica
PODER	02 PREFEITURA MUNICIPAL					
ORGÃO	09 SECRETARIA MUNIC.DE ASSIST. SOCIAL E CIDADANIA					
UNIDADE	00 SECRETARIA MUNICIPAL DE ASSISTÊNCIA SOCIAL E CIDADANIA					
3.0.00.00	DESPESAS CORRENTES	0.000.000				696.484,89
3.1.00.00	PESSOAL E ENCARGOS SOCIAIS	0.000.000			517.000,00	
3.1.90.00	APLICAÇÕES DIRETAS	0.000.000		517.000,00		
3.1.90.04	CONTRATAÇÃO POR TEMPO DETERMINADO	1.500.00	11.000,00			
3.1.90.11	VENCIMENTOS E VANTAGENS FIXAS - PESSOAL CIVIL	1.500.00	444.000,00			
3.1.90.13	OBRIGAÇÕES PATRONAIS	1.500.00	60.000,00			
3.1.90.16	OUTRAS DESPESAS VARIÁVEIS - PESSOAL CIVIL	1.500.00	1.000,00			
3.1.90.92	DESPESAS DE EXERCÍCIOS ANTERIORES	1.500.00	1.000,00			
3.3.00.00	OUTRAS DESPESAS CORRENTES	0.000.000			179.484,89	
3.3.90.00	APLICAÇÕES DIRETAS	0.000.000		179.484,89		
3.3.90.14	DIÁRIAS - CIVIL	1.500.00	15.000,00			
3.3.90.18	AUXÍLIO FINANCEIRO A ESTUDANTES	1.500.00	20.000,00			
3.3.90.30	MATERIAL DE CONSUMO	1.500.00	31.000,00			
3.3.90.32	MATERIAL, BEM OU SERVIÇO PARA DISTRIBUIÇÃO GRATUITA	1.500.00	34.484,89			
3.3.90.36	OUTROS SERVIÇOS DE TERCEIROS - PESSOA FÍSICA	1.500.00	58.000,00			
3.3.90.39	OUTROS SERVIÇOS DE TERCEIROS - PESSOA JURÍDICA	1.500.00	18.000,00			
3.3.90.48	OUTROS AUXÍLIOS FINANCEIROS A PESSOAS FÍSICAS	1.500.00	1.000,00			
3.3.90.92	DESPESAS DE EXERCÍCIOS ANTERIORES	1.500.00	1.000,00			
3.3.90.93	INDENIZAÇÕES E RESTITUIÇÕES	1.500.00	1.000,00			
4.0.00.00	DESPESAS DE CAPITAL	0.000.000				12.000,00
4.4.00.00	INVESTIMENTOS	0.000.000			12.000,00	
4.4.90.00	APLICAÇÕES DIRETAS	0.000.000		12.000,00		
4.4.90.51	OBRAS E INSTALAÇÕES	1.500.00	1.000,00			
4.4.90.51	OBRAS E INSTALAÇÕES	1.700.00	1.000,00			
4.4.90.52	EQUIPAMENTOS E MATERIAL PERMANENTE	1.500.00	8.000,00			
4.4.90.52	EQUIPAMENTOS E MATERIAL PERMANENTE	1.700.00	2.000,00			
<b>TOTAL</b>						<b>708.484,89</b>

(Continua na página seguinte)

**LOA 2025**

**BREJO DO PIAUÍ - PI - PI**



**MUNICÍPIO DE BREJO DO PIAUÍ**  
AV. JOSE GOMES CHAVES, 81 - CNPJ: 01.612.567/0001-81

Anexo 02  
Página 17

Orçamento Programa - Exercício de 2025  
**NATUREZA DA DESPESA POR ORGÃO E UNIDADE**

PODER 02 PREFEITURA MUNICIPAL ORGÃO 09 SECRETARIA MUNIC. DE ASSIST. SOCIAL E CIDADANIA UNIDADE 01 FUNDO MUNICIPAL DE ASSISTÊNCIA SOCIAL - FMAS						
Código	Especificação	F.R.	Elemento	Modalidade	Grupo	Categoria Econômica
3.0.00.00	DESPESAS CORRENTES	0.000.000				1.652.500,00
3.1.00.00	PESSOAL E ENCARGOS SOCIAIS	0.000.000			617.500,00	
3.1.90.00	APLICAÇÕES DIRETAS	0.000.000		617.500,00		
3.1.90.04	CONTRATAÇÃO POR TEMPO DETERMINADO	1.500.00	100.000,00			
3.1.90.04	CONTRATAÇÃO POR TEMPO DETERMINADO	1.660.00	100.000,00			
3.1.90.04	CONTRATAÇÃO POR TEMPO DETERMINADO	1.660.00	2.000,00			
3.1.90.04	CONTRATAÇÃO POR TEMPO DETERMINADO	1.660.00	140.000,00			
3.1.90.04	CONTRATAÇÃO POR TEMPO DETERMINADO	1.660.00	82.000,00			
3.1.90.11	VENCIMENTOS E VANTAGENS FIXAS - PESSOAL CIVIL	1.500.00	10.000,00			
3.1.90.11	VENCIMENTOS E VANTAGENS FIXAS - PESSOAL CIVIL	1.660.00	2.000,00			
3.1.90.11	VENCIMENTOS E VANTAGENS FIXAS - PESSOAL CIVIL	1.660.00	80.000,00			
3.1.90.11	VENCIMENTOS E VANTAGENS FIXAS - PESSOAL CIVIL	1.660.00	1.000,00			
3.1.90.11	VENCIMENTOS E VANTAGENS FIXAS - PESSOAL CIVIL	1.660.00	50.000,00			
3.1.90.11	VENCIMENTOS E VANTAGENS FIXAS - PESSOAL CIVIL	1.660.00	20.000,00			
3.1.90.13	OBRIGAÇÕES PATRONAIS	1.500.00	2.000,00			
3.1.90.13	OBRIGAÇÕES PATRONAIS	1.660.00	3.000,00			
3.1.90.13	OBRIGAÇÕES PATRONAIS	1.660.00	4.000,00			
3.1.90.13	OBRIGAÇÕES PATRONAIS	1.660.00	18.000,00			
3.1.90.91	SENTENÇAS JUDICIAIS	1.500.00	1.000,00			
3.1.90.92	DESPESAS DE EXERCÍCIOS ANTERIORES	1.500.00	1.000,00			
3.1.90.92	DESPESAS DE EXERCÍCIOS ANTERIORES	1.660.00	500,00			
3.1.90.94	INDENIZAÇÕES E RESTITUIÇÕES TRABALHISTAS	1.500.00	1.000,00			
3.3.00.00	OUTRAS DESPESAS CORRENTES	0.000.000			1.035.000,00	
3.3.90.00	APLICAÇÕES DIRETAS	0.000.000		1.035.000,00		
3.3.90.14	DIÁRIAS - CIVIL	1.500.00	2.000,00			
3.3.90.14	DIÁRIAS - CIVIL	1.660.00	500,00			
3.3.90.14	DIÁRIAS - CIVIL	1.660.00	500,00			
3.3.90.14	DIÁRIAS - CIVIL	1.660.00	500,00			
3.3.90.14	DIÁRIAS - CIVIL	1.660.00	1.000,00			
3.3.90.30	MATERIAL DE CONSUMO	1.500.00	21.000,00			
3.3.90.30	MATERIAL DE CONSUMO	1.660.00	2.000,00			
3.3.90.30	MATERIAL DE CONSUMO	1.660.00	240.000,00			
3.3.90.30	MATERIAL DE CONSUMO	1.660.00	54.500,00			
3.3.90.30	MATERIAL DE CONSUMO	1.660.00	15.000,00			
3.3.90.30	MATERIAL DE CONSUMO	1.660.00	2.000,00			
3.3.90.30	MATERIAL DE CONSUMO	1.660.00	35.000,00			
3.3.90.30	MATERIAL DE CONSUMO	1.661.00	6.000,00			
3.3.90.32	MATERIAL, BEM OU SERVIÇO PARA DISTRIBUIÇÃO GRATUITA	1.500.00	11.000,00			
3.3.90.32	MATERIAL, BEM OU SERVIÇO PARA DISTRIBUIÇÃO GRATUITA	1.660.00	1.000,00			
3.3.90.32	MATERIAL, BEM OU SERVIÇO PARA DISTRIBUIÇÃO GRATUITA	1.661.00	8.000,00			
3.3.90.36	OUTROS SERVIÇOS DE TERCEIROS - PESSOA FÍSICA	1.500.00	20.000,00			
3.3.90.36	OUTROS SERVIÇOS DE TERCEIROS - PESSOA FÍSICA	1.660.00	45.000,00			
3.3.90.36	OUTROS SERVIÇOS DE TERCEIROS - PESSOA FÍSICA	1.660.00	10.000,00			
3.3.90.36	OUTROS SERVIÇOS DE TERCEIROS - PESSOA FÍSICA	1.660.00	2.000,00			
3.3.90.36	OUTROS SERVIÇOS DE TERCEIROS - PESSOA FÍSICA	1.660.00	2.000,00			
3.3.90.36	OUTROS SERVIÇOS DE TERCEIROS - PESSOA FÍSICA	1.660.00	2.500,00			

(Continua na página seguinte)

**LOA 2025****BREJO DO PIAUÍ - PI - PI****MUNICÍPIO DE BREJO DO PIAUÍ**

AV. JOSE GOMES CHAVES, 81 - CNPJ:01.612.567/0001-81

Orçamento Programa - Exercício de 2025

**NATUREZA DA DESPESA POR ORGÃO E UNIDADE**Anexo 02  
Página 18

PODER		02 PREFEITURA MUNICIPAL				
ORGÃO		09 SECRETARIA MUNIC.DE ASSIST. SOCIAL E CIDADANIA				
UNIDADE		01 FUNDO MUNICIPAL DE ASSISTÊNCIA SOCIAL - FMAS				
Código	Especificação	F.R.	Elemento	Modalidade	Grupo	Categoria Econômica
3.3.90.36	OUTROS SERVIÇOS DE TERCEIROS - PESSOA FÍSICA	1.660.00	150.000,00			
3.3.90.36	OUTROS SERVIÇOS DE TERCEIROS - PESSOA FÍSICA	1.661.00	2.000,00			
3.3.90.39	OUTROS SERVIÇOS DE TERCEIROS - PESSOA JURÍDICA	1.500.00	16.000,00			
3.3.90.39	OUTROS SERVIÇOS DE TERCEIROS - PESSOA JURÍDICA	1.660.00	4.000,00			
3.3.90.39	OUTROS SERVIÇOS DE TERCEIROS - PESSOA JURÍDICA	1.660.00	33.500,00			
3.3.90.39	OUTROS SERVIÇOS DE TERCEIROS - PESSOA JURÍDICA	1.660.00	2.500,00			
3.3.90.39	OUTROS SERVIÇOS DE TERCEIROS - PESSOA JURÍDICA	1.660.00	300.000,00			
3.3.90.39	OUTROS SERVIÇOS DE TERCEIROS - PESSOA JURÍDICA	1.660.00	12.500,00			
3.3.90.39	OUTROS SERVIÇOS DE TERCEIROS - PESSOA JURÍDICA	1.660.00	10.000,00			
3.3.90.39	OUTROS SERVIÇOS DE TERCEIROS - PESSOA JURÍDICA	1.661.00	5.000,00			
3.3.90.40	SERVIÇOS DE TECNOLOGIA DA INFORMAÇÃO E COMUNICAÇÃO - PJ	1.500.00	3.000,00			
3.3.90.40	SERVIÇOS DE TECNOLOGIA DA INFORMAÇÃO E COMUNICAÇÃO - PJ	1.660.00	6.000,00			
3.3.90.48	OUTROS AUXÍLIOS FINANCEIROS A PESSOAS FÍSICAS	1.500.00	4.000,00			
3.3.90.48	OUTROS AUXÍLIOS FINANCEIROS A PESSOAS FÍSICAS	1.660.00	1.000,00			
3.3.90.48	OUTROS AUXÍLIOS FINANCEIROS A PESSOAS FÍSICAS	1.661.00	2.000,00			
3.3.90.92	DESPESAS DE EXERCÍCIOS ANTERIORES	1.500.00	1.000,00			
3.3.90.93	INDENIZAÇÕES E RESTITUIÇÕES	1.500.00	1.000,00			
4.0.00.00	DESPESAS DE CAPITAL	0.000.000				115.000,00
4.4.00.00	INVESTIMENTOS	0.000.000			115.000,00	
4.4.90.00	APLICAÇÕES DIRETAS	0.000.000		115.000,00		
4.4.90.51	OBRAS E INSTALAÇÕES	1.500.00	5.000,00			
4.4.90.51	OBRAS E INSTALAÇÕES	1.665.00	5.000,00			
4.4.90.52	EQUIPAMENTOS E MATERIAL PERMANENTE	1.500.00	5.000,00			
4.4.90.52	EQUIPAMENTOS E MATERIAL PERMANENTE	1.660.00	50.000,00			
4.4.90.52	EQUIPAMENTOS E MATERIAL PERMANENTE	1.660.00	5.000,00			
4.4.90.52	EQUIPAMENTOS E MATERIAL PERMANENTE	1.660.00	21.000,00			
4.4.90.52	EQUIPAMENTOS E MATERIAL PERMANENTE	1.660.00	10.000,00			
4.4.90.52	EQUIPAMENTOS E MATERIAL PERMANENTE	1.661.00	5.000,00			
4.4.90.52	EQUIPAMENTOS E MATERIAL PERMANENTE	1.669.00	9.000,00			
<b>TOTAL</b>						<b>1.767.500,00</b>

(Continua na página seguinte)



**LOA 2025**
**BREJO DO PIAUÍ - PI - PI**

**MUNICÍPIO DE BREJO DO PIAUÍ**  
 AV. JOSE GOMES CHAVES, 81 - CNPJ: 01.612.567/0001-81

Orçamento Programa - Exercício de 2025

**NATUREZA DA DESPESA POR ORGÃO E UNIDADE**

 Anexo 02  
 Página 19

PODER 02 PREFEITURA MUNICIPAL ORGÃO 09 SECRETARIA MUNIC. DE ASSIST. SOCIAL E CIDADANIA UNIDADE 02 FUNDO MUN. DOS DIREITOS DA CRIANÇA E DO ADOLESCENTE						
Código	Especificação	F.R.	Elemento	Modalidade	Grupo	Categoria Econômica
3.0.00.00	DESPESAS CORRENTES	0.000.000				45.000,00
3.3.00.00	OUTRAS DESPESAS CORRENTES	0.000.000			45.000,00	
3.3.90.00	APLICAÇÕES DIRETAS	0.000.000		45.000,00		
3.3.90.30	MATERIAL DE CONSUMO	1.500.00	5.000,00			
3.3.90.30	MATERIAL DE CONSUMO	1.669.00	10.000,00			
3.3.90.36	OUTROS SERVIÇOS DE TERCEIROS - PESSOA FÍSICA	1.500.00	5.000,00			
3.3.90.36	OUTROS SERVIÇOS DE TERCEIROS - PESSOA FÍSICA	1.669.00	10.000,00			
3.3.90.39	OUTROS SERVIÇOS DE TERCEIROS - PESSOA JURÍDICA	1.500.00	5.000,00			
3.3.90.39	OUTROS SERVIÇOS DE TERCEIROS - PESSOA JURÍDICA	1.669.00	10.000,00			
<b>TOTAL</b>						<b>45.000,00</b>

**MUNICÍPIO DE BREJO DO PIAUÍ**  
 AV. JOSE GOMES CHAVES, 81 - CNPJ: 01.612.567/0001-81

Orçamento Programa - Exercício de 2025

**NATUREZA DA DESPESA POR ORGÃO E UNIDADE**

 Anexo 02  
 Página 20

PODER 02 PREFEITURA MUNICIPAL ORGÃO 10 SEC. MUNIC. DE FINANÇAS E TESOURARIA UNIDADE 00 SEC. MUNIC. DE FINANÇAS E TESOURARIA						
Código	Especificação	F.R.	Elemento	Modalidade	Grupo	Categoria Econômica
3.0.00.00	DESPESAS CORRENTES	0.000.000				345.000,00
3.1.00.00	PESSOAL E ENCARGOS SOCIAIS	0.000.000			64.000,00	
3.1.90.00	APLICAÇÕES DIRETAS	0.000.000		64.000,00		
3.1.90.11	VENCIMENTOS E VANTAGENS FIXAS - PESSOAL CIVIL	1.500.00	64.000,00			
3.3.00.00	OUTRAS DESPESAS CORRENTES	0.000.000			281.000,00	
3.3.90.00	APLICAÇÕES DIRETAS	0.000.000		281.000,00		
3.3.90.14	DIÁRIAS - CIVIL	1.500.00	8.000,00			
3.3.90.30	MATERIAL DE CONSUMO	1.500.00	3.000,00			
3.3.90.35	SERVIÇOS DE CONSULTORIA	1.500.00	266.000,00			
3.3.90.36	OUTROS SERVIÇOS DE TERCEIROS - PESSOA FÍSICA	1.500.00	2.000,00			
3.3.90.39	OUTROS SERVIÇOS DE TERCEIROS - PESSOA JURÍDICA	1.500.00	2.000,00			
4.0.00.00	DESPESAS DE CAPITAL	0.000.000				5.000,00
4.4.00.00	INVESTIMENTOS	0.000.000			5.000,00	
4.4.90.00	APLICAÇÕES DIRETAS	0.000.000		5.000,00		
4.4.90.52	EQUIPAMENTOS E MATERIAL PERMANENTE	1.500.00	5.000,00			
<b>TOTAL</b>						<b>350.000,00</b>

(Continua na página seguinte)



LOA 2025

## BREJO DO PIAUÍ - PI - PI

MUNICÍPIO DE BREJO DO PIAUÍ  
AV. JOSE GOMES CHAVES, 81 - CNPJ: 01.612.567/0001-81

Orçamento Programa - Exercício de 2025

NATUREZA DA DESPESA POR ORGÃO E UNIDADE

Anexo 02  
Página 21

PODER 02 PREFEITURA MUNICIPAL						
ORGÃO 11 SECRET. MUNIC. DE MEIO AMBIENTE E REC. HÍDRICOS						
UNIDADE 00 SECRET. MUNIC. DE MEIO AMBIENTE E REC. HÍDRICOS						
Código	Especificação	F.R.	Elemento	Modalidade	Grupo	Categoria Econômica
3.0.00.00	DESPESAS CORRENTES	0.000.000				545.000,00
3.1.00.00	PESSOAL E ENCARGOS SOCIAIS	0.000.000			78.000,00	
3.1.90.00	APLICAÇÕES DIRETAS	0.000.000		78.000,00		
3.1.90.04	CONTRATAÇÃO POR TEMPO DETERMINADO	1.500,00	13.000,00			
3.1.90.11	VENCIMENTOS E VANTAGENS FIXAS - PESSOAL CIVIL	1.500,00	65.000,00			
3.3.00.00	OUTRAS DESPESAS CORRENTES	0.000.000			467.000,00	
3.3.90.00	APLICAÇÕES DIRETAS	0.000.000		467.000,00		
3.3.90.14	DIÁRIAS - CIVIL	1.500,00	5.000,00			
3.3.90.30	MATERIAL DE CONSUMO	1.500,00	247.000,00			
3.3.90.32	MATERIAL, BEM OU SERVIÇO PARA DISTRIBUIÇÃO GRATUITA	1.500,00	1.000,00			
3.3.90.36	OUTROS SERVIÇOS DE TERCEIROS - PESSOA FÍSICA	1.500,00	162.000,00			
3.3.90.39	OUTROS SERVIÇOS DE TERCEIROS - PESSOA JURÍDICA	1.500,00	52.000,00			
4.0.00.00	DESPESAS DE CAPITAL	0.000.000				1.915.000,00
4.4.00.00	INVESTIMENTOS	0.000.000			1.915.000,00	
4.4.90.00	APLICAÇÕES DIRETAS	0.000.000		1.915.000,00		
4.4.90.51	OBRAS E INSTALAÇÕES	1.500,00	32.000,00			
4.4.90.51	OBRAS E INSTALAÇÕES	1.700,00	1.537.000,00			
4.4.90.51	OBRAS E INSTALAÇÕES	1.701,00	25.000,00			
4.4.90.52	EQUIPAMENTOS E MATERIAL PERMANENTE	1.500,00	289.000,00			
4.4.90.52	EQUIPAMENTOS E MATERIAL PERMANENTE	1.700,00	27.000,00			
4.4.90.52	EQUIPAMENTOS E MATERIAL PERMANENTE	1.701,00	5.000,00			
<b>TOTAL</b>						<b>2.460.000,00</b>

MUNICÍPIO DE BREJO DO PIAUÍ  
AV. JOSE GOMES CHAVES, 81 - CNPJ: 01.612.567/0001-81

Orçamento Programa - Exercício de 2025

NATUREZA DA DESPESA POR ORGÃO E UNIDADE

Anexo 02  
Página 22

PODER 02 PREFEITURA MUNICIPAL						
ORGÃO 11 SECRET. MUNIC. DE MEIO AMBIENTE E REC. HÍDRICOS						
UNIDADE 01 FUNDO MUNICIPAL DE MEIO AMBIENTE - F.M.A.						
Código	Especificação	F.R.	Elemento	Modalidade	Grupo	Categoria Econômica
3.0.00.00	DESPESAS CORRENTES	0.000.000				6.000,00
3.3.00.00	OUTRAS DESPESAS CORRENTES	0.000.000			6.000,00	
3.3.90.00	APLICAÇÕES DIRETAS	0.000.000		6.000,00		
3.3.90.30	MATERIAL DE CONSUMO	1.500,00	2.000,00			
3.3.90.36	OUTROS SERVIÇOS DE TERCEIROS - PESSOA FÍSICA	1.500,00	2.000,00			
3.3.90.39	OUTROS SERVIÇOS DE TERCEIROS - PESSOA JURÍDICA	1.500,00	2.000,00			
<b>TOTAL</b>						<b>6.000,00</b>
<b>TOTAL GERAL</b>						<b>48.600.000,00</b>

FABIANO FEITOSA Assinado de forma digital  
LIRA:50794752349 por FABIANO FEITOSA  
LIRA:50794752349FABIANO FEITOSA LIRA  
PREFEITO MUNICIPAL  
507.947.523-49GINA SOBREIRO DA Assinado de forma  
COSTA:042656643 digital por GINA  
26 SOBREIRO DA  
COSTA:04265664326GINA SOBREIRO DA COSTA  
CONTADORA CRC-PI 012893/O-9  
042.656.643-26

(Continua na página seguinte)

**LOA 2025**
**BREJO DO PIAUÍ - PI - PI**

**MUNICÍPIO DE BREJO DO PIAUI**  
 AV. JOSE GOMES CHAVES, 81 - CNPJ: 01.612.567/0001-81  
 Orçamento Programa - Exercício de 2025  
**ANÁLISE DA DESPESA EM PORCENTAGEM**

Quadro 22  
 Página 1

Código	Especificação	Elemento	Modalidade	Grupo	Categoria Econômica
3.0.00.00	DESPESAS CORRENTES	0	0	0	81,5284
3.1.00.00	PESSOAL E ENCARGOS SOCIAIS	0	0	34,5559	0
3.1.90.00	APLICAÇÕES DIRETAS	0	34,5559	0	0
3.1.90.04	CONTRATAÇÃO POR TEMPO DETERMINADO	4,9558	0	0	0
3.1.90.11	VENCIMENTOS E VANTAGENS FIXAS - PESSOAL CIVIL	24,5765	0	0	0
3.1.90.13	OBRIGAÇÕES PATRONAIS	4,7419	0	0	0
3.1.90.16	OUTRAS DESPESAS VARIÁVEIS - PESSOAL CIVIL	0,0681	0	0	0
3.1.90.91	SENTENÇAS JUDICIAIS	0,173	0	0	0
3.1.90.92	DESPESAS DE EXERCÍCIOS ANTERIORES	0,0218	0	0	0
3.1.90.94	INDENIZAÇÕES E RESTITUIÇÕES TRABALHISTAS	0,0187	0	0	0
3.2.00.00	JUROS E ENCARGOS DA DÍVIDA	0	0	0,5971	0
3.2.90.00	APLICAÇÕES DIRETAS	0	0,5971	0	0
3.2.90.21	JUROS SOBRE A DÍVIDA POR CONTRATO	0,5967	0	0	0
3.2.90.22	OUTROS ENCARGOS SOBRE A DÍVIDA POR CONTRATO	0,0002	0	0	0
3.2.90.25	ENCARGOS SOBRE OPERAÇÕES DE CRÉDITO POR ANTECIPAÇÃO C	0,0002	0	0	0
3.3.00.00	OUTRAS DESPESAS CORRENTES	0	0	46,3753	0
3.3.50.00	TRANSFERÊNCIAS A INSTITUIÇÕES PRIVADAS SEM FINS LUCRATIVO:	0	0,1247	0	0
3.3.50.41	CONTRIBUIÇÕES	0,1226	0	0	0
3.3.50.43	SUBVENÇÕES SOCIAIS	0,0021	0	0	0
3.3.90.00	APLICAÇÕES DIRETAS	0	46,2506	0	0
3.3.90.14	DIÁRIAS - CIVIL	0,4414	0	0	0
3.3.90.18	AUXÍLIO FINANCEIRO A ESTUDANTES	0,0473	0	0	0
3.3.90.27	ENCARGOS PELA HONRA DE AVAIS, GARANTIAS, SEGUROS E SIMIL	0,1646	0	0	0
3.3.90.30	MATERIAL DE CONSUMO	15,3557	0	0	0
3.3.90.31	PREMIAÇÕES CULTURAIS, ARTÍSTICAS, CIENTÍFICAS, DESPORTIVAS	0,0639	0	0	0
3.3.90.32	MATERIAL, BEM OU SERVIÇO PARA DISTRIBUIÇÃO GRATUITA	0,3486	0	0	0
3.3.90.33	PASSAGENS E DESPESAS COM LOCOMOÇÃO	0,1051	0	0	0
3.3.90.35	SERVIÇOS DE CONSULTORIA	2,0535	0	0	0
3.3.90.36	OUTROS SERVIÇOS DE TERCEIROS - PESSOA FÍSICA	4,6339	0	0	0
3.3.90.39	OUTROS SERVIÇOS DE TERCEIROS - PESSOA JURÍDICA	19,0584	0	0	0
3.3.90.40	SERVIÇOS DE TECNOLOGIA DA INFORMAÇÃO E COMUNICAÇÃO - P.	0,2259	0	0	0
3.3.90.41	CONTRIBUIÇÕES	0,0062	0	0	0
3.3.90.47	OBRIGAÇÕES TRIBUTÁRIAS E CONTRIBUTIVAS	0,5477	0	0	0
3.3.90.48	OUTROS AUXÍLIOS FINANCEIROS A PESSOAS FÍSICAS	0,0525	0	0	0
3.3.90.92	DESPESAS DE EXERCÍCIOS ANTERIORES	0,0331	0	0	0
3.3.90.93	INDENIZAÇÕES E RESTITUIÇÕES	3,1128	0	0	0
4.0.00.00	DESPESAS DE CAPITAL	0	0	0	18,0601
4.4.00.00	INVESTIMENTOS	0	0	17,6486	0
4.4.90.00	APLICAÇÕES DIRETAS	0	17,6486	0	0
4.4.90.30	MATERIAL DE CONSUMO	0,1235	0	0	0
4.4.90.47	OBRIGAÇÕES TRIBUTÁRIAS E CONTRIBUTIVAS	0,0105	0	0	0
4.4.90.51	OBRA E INSTALAÇÕES	13,7449	0	0	0
4.4.90.52	EQUIPAMENTOS E MATERIAL PERMANENTE	3,7142	0	0	0
4.4.90.61	AQUISIÇÃO DE IMÓVEIS	0,0556	0	0	0
4.5.00.00	INVERSÕES FINANCEIRAS	0	0	0,0412	0
4.5.90.00	APLICAÇÕES DIRETAS	0	0,0412	0	0
4.5.90.61	AQUISIÇÃO DE IMÓVEIS	0,0412	0	0	0
4.6.00.00	AMORTIZAÇÃO DA DÍVIDA	0	0	0,3704	0
4.6.90.00	APLICAÇÕES DIRETAS	0	0,3704	0	0
4.6.90.71	PRINCIPAL DA DÍVIDA CONTRATUAL RESGATADO	0,3704	0	0	0
9.0.00.00	RESERVA DE CONTINGÊNCIA	0	0	0	0,4115
9.9.00.00	RESERVA DE CONTINGÊNCIA	0	0	0,4115	0
9.9.99.00	RESERVA DE CONTINGÊNCIA	0	0,4115	0	0
9.9.99.99	RESERVA DE CONTINGÊNCIA	0,4115	0	0	0

(Continua na página seguinte)

**LOA 2025****BREJO DO PIAUÍ - PI - PI****MUNICIPIO DE BREJO DO PIAUI**

AV. JOSE GOMES CHAVES, 81 - CNPJ:01.612.567/0001-81

Orçamento Programa - Exercício de 2025

**ANÁLISE DA DESPESA EM PORCENTAGEM**

Quadro 22

Página 2

Código	Especificação	Elemento	Modalidade	Grupo	Categoria Econômica
				TOTAL	100,00

FABIANO FEITOSA Assinado de forma digital  
LIRA:50794752349 por FABIANO FEITOSA  
LIRA:50794752349

FABIANO FEITOSA LIRA  
PREFEITO MUNICIPAL  
507.947.523-49

GINA SOBREIRO Assinado de forma  
DA digital por GINA  
COSTA:04265664 SOBREIRO DA  
326 COSTA:04265664326

GINA SOBREIRO DA COSTA  
CONTADORA CRC-PI 012893/O-9  
042.656.643-26

(Continua na página seguinte)

**LOA 2025**
**BREJO DO PIAUÍ - PI - PI**

**MUNICÍPIO DE BREJO DO PIAUÍ**

AV. JOSE GOMES CHAVES, 81 - CNPJ: 01.612.567/0001-81

Orçamento Programa - Exercício de 2025

Página 1

**QUADRO AUXILIAR DE DETALHAMENTO DA DESPESA**

ORGÃO	01	CAMARA MUNICIPAL
UNIDADE	01	CAMARA MUNICIPAL
SUB UNIDADE	00	CÂMARA MUNICIPAL DE BREJO DO PIAUÍ

Aplicacao Programada	Proj/Ativ	Finalidade	Categoria	Detalhada	TotalGrupo	Total Categ.	Total Func.
F.R. - C.A.							
REST. REFORMAR E EQUIPAR PREDIO DA CÂMARA MUNICIPAL	01.031.0014.1001.0000						45.000,00
4	4	DESPESAS DE CAPIT INVESTIMENTOS			45.000,00	45.000,00	
		OBRAS E INSTALAÇÕES	4.4.90.51.00	25.000,00			
		EQUIPAMENTOS E MATERIAL PERMANENTE	4.4.90.52.00	20.000,00			
AQUISIÇÃO DE VEÍCULO	01.031.0014.1078.0000						14.600,00
4	4	DESPESAS DE CAPIT INVESTIMENTOS			14.600,00	14.600,00	
		EQUIPAMENTOS E MATERIAL PERMANENTE	4.4.90.52.00	14.600,00			
CONTRIBUIÇÃO A ENTIDADES	01.031.0014.2001.0000						9.600,00
3	3	DESPESAS CORREN' OUTRAS DESPESAS CORRENTES			9.600,00	9.600,00	
		CONTRIBUIÇÕES	3.3.50.41.00	9.600,00			
MANUTENÇÃO DA CÂMARA MUNICIPAL	01.031.0014.2002.0000						1.141.075,00
3	1	DESPESAS CORREN PESSOAL E ENCARGOS SOCIAIS			812.960,00	1.141.075,00	
		CONTRATAÇÃO POR TEMPO DETERMINADO	3.1.90.04.00	10.000,00			
		VENCIMENTOS E VANTAGENS FIXAS - PESSOAL CIVIL	3.1.90.11.00	658.000,00			
		OBRIGAÇÕES PATRONAIS	3.1.90.13.00	144.760,00			
		OUTRAS DESPESAS VARIÁVEIS - PESSOAL CIVIL	3.1.90.16.00	100,00			
		DESPESAS DE EXERCÍCIOS ANTERIORES	3.1.90.92.00	100,00			
	3	OUTRAS DESPESAS CORRENTES			328.115,00		
		DIÁRIAS - CIVIL	3.3.90.14.00	35.000,00			
		MATERIAL DE CONSUMO	3.3.90.30.00	70.000,00			
		MATERIAL, BEM OU SERVIÇO PARA DISTRIBUIÇÃO GRATUITA	3.3.90.32.00	500,00			
		PASSAGENS E DESPESAS COM LOCOMOÇÃO	3.3.90.33.00	100,00			
		SERVIÇOS DE CONSULTORIA	3.3.90.35.00	84.000,00			
		OUTROS SERVIÇOS DE TERCEIROS - PESSOA FÍSICA	3.3.90.36.00	25.000,00			
		OUTROS SERVIÇOS DE TERCEIROS - PESSOA JURÍDICA	3.3.90.39.00	110.215,00			
		SERVIÇOS DE TECNOLOGIA DA INFORMAÇÃO E COMUNICAÇÃO	3.3.90.40.00	3.000,00			
		OBRIGAÇÕES TRIBUTÁRIAS E CONTRIBUTIVAS	3.3.90.47.00	200,00			
		DESPESAS DE EXERCÍCIOS ANTERIORES	3.3.90.92.00	100,00			
ENCARGOS COM ASSESSORIA JURÍDICA TEC. ADMINISTRATIVA	01.031.0014.2003.0000						109.900,00
3	1	DESPESAS CORREN PESSOAL E ENCARGOS SOCIAIS			200,00	109.900,00	
		SENTENÇAS JUDICIAIS	3.1.90.91.00	100,00			
		INDENIZAÇÕES E RESTITUIÇÕES TRABALHISTAS	3.1.90.94.00	100,00			
	3	OUTRAS DESPESAS CORRENTES			109.700,00		
		SERVIÇOS DE CONSULTORIA	3.3.90.35.00	108.000,00			
		OUTROS SERVIÇOS DE TERCEIROS - PESSOA FÍSICA	3.3.90.36.00	500,00			
		OUTROS SERVIÇOS DE TERCEIROS - PESSOA JURÍDICA	3.3.90.39.00	1.000,00			
		OBRIGAÇÕES TRIBUTÁRIAS E CONTRIBUTIVAS	3.3.90.47.00	100,00			
		INDENIZAÇÕES E RESTITUIÇÕES	3.3.90.93.00	100,00			

(Continua na página seguinte)



## LOA 2025

## BREJO DO PIAUÍ - PI - PI



## MUNICÍPIO DE BREJO DO PIAUÍ

AV. JOSE GOMES CHAVES, 81 - CNPJ: 01.612.567/0001-81

Orçamento Programa - Exercício de 2025

Página 2

## QUADRO AUXILIAR DE DETALHAMENTO DA DESPESA

ORGÃO	01	CAMARA MUNICIPAL
UNIDADE	01	CAMARA MUNICIPAL
SUB UNIDADE	00	CÂMARA MUNICIPAL DE BREJO DO PIAUÍ

Aplicacao Programada	Proj/Ativ	Finalidade	Categoria	Detalhada	TotalGrupo	Total Categ.	Total Func.
		F.R. - C.A.					
MANUT. DOS ENCARGOS DE CONTROLE INTERNO E EXTERNO	01.031.0014.2125.0000						143.725,00
3	DESPESAS CORREN					143.725,00	
1	PESSOAL E ENCARGOS SOCIAIS				39.825,00		
	CONTRATAÇÃO POR TEMPO DETERMINADO		3.1.90.04.00	500,00			
	VENCIMENTOS E VANTAGENS FIXAS - PESSOAL CIVIL		3.1.90.11.00	32.500,00			
	OBRIGAÇÕES PATRONAIS		3.1.90.13.00	6.825,00			
3	OUTRAS DESPESAS CORRENTES				103.900,00		
	DIÁRIAS - CIVIL		3.3.90.14.00	500,00			
	MATERIAL DE CONSUMO		3.3.90.30.00	1.000,00			
	SERVIÇOS DE CONSULTORIA		3.3.90.35.00	60.000,00			
	OUTROS SERVIÇOS DE TERCEIROS - PESSOA FÍSICA		3.3.90.36.00	500,00			
	OUTROS SERVIÇOS DE TERCEIROS - PESSOA JURÍDICA		3.3.90.39.00	13.000,00			
	SERVIÇOS DE TECNOLOGIA DA INFORMAÇÃO E COMUNICAÇÃO		3.3.90.40.00	28.800,00			
	OBRIGAÇÕES TRIBUTÁRIAS E CONTRIBUTIVAS		3.3.90.47.00	100,00			
PUBLICAÇÃO DE ATOS DO PODER LEGISLATIVO	01.031.0014.2126.0000						10.000,00
3	DESPESAS CORREN					10.000,00	
3	OUTRAS DESPESAS CORRENTES				10.000,00		
	OUTROS SERVIÇOS DE TERCEIROS - PESSOA JURÍDICA		3.3.90.39.00	10.000,00			
ENCARGO COM ACESSORIA DE IMPRENSA	01.031.0014.2127.0000						36.100,00
3	DESPESAS CORREN					36.100,00	
3	OUTRAS DESPESAS CORRENTES				36.100,00		
	OUTROS SERVIÇOS DE TERCEIROS - PESSOA FÍSICA		3.3.90.36.00	100,00			
	OUTROS SERVIÇOS DE TERCEIROS - PESSOA JURÍDICA		3.3.90.39.00	36.000,00			
<b>TOTAL</b>							<b>1.510.000,00</b>

(Continua na página seguinte)

**LOA 2025**
**BREJO DO PIAUÍ - PI - PI**

**MUNICÍPIO DE BREJO DO PIAUI**

AV. JOSE GOMES CHAVES, 81 - CNPJ: 01.612.567/0001-81

Orçamento Programa - Exercício de 2025

Página 3

**QUADRO AUXILIAR DE DETALHAMENTO DA DESPESA**

ORGÃO	02	PREFEITURA MUNICIPAL							
UNIDADE	01	SECRETARIA MUNICIPAL DE GOVERNO							
SUB UNIDADE	00	SECRETARIA MUNICIPAL DE GOVERNO							
Aplicacao Programada	Proj/Ativ	Finalidade	Categoria	Detalhada	TotalGrupo	Total Categ.	Total Func.		
		F.R. - C.A.							
ENCARGOS COM ASSESSORIA JURÍDICA	04.091.0004.2004.0000						340.000,00		
3	DESPESAS CORREN					340.000,00			
3	OUTRAS DESPESAS CORRENTES				340.000,00				
	SERVIÇOS DE CONSULTORIA		3.3.90.35.00	340.000,00					
AQUISIÇÃO DE VEICULO	04.122.0004.1003.0000						5.000,00		
4	DESPESAS DE CAPIT					5.000,00			
4	INVESTIMENTOS				5.000,00				
	EQUIPAMENTOS E MATERIAL PERMANENTE		4.4.90.52.00	5.000,00					
CONTRIBUIÇÃO A ENTIDADE	04.122.0004.2006.0000						49.000,00	49.000,00	
3	DESPESAS CORREN					49.000,00			
3	OUTRAS DESPESAS CORRENTES				49.000,00				
	CONTRIBUIÇÕES		3.3.50.41.00	48.000,00					
	SUBVENÇÕES SOCIAIS		3.3.50.43.00	1.000,00					
MANUTENÇÃO DA SECRETARIA MUNICIPAL DE GOVERNO	04.122.0013.2005.0000						441.700,00	441.700,00	
3	DESPESAS CORREN					441.700,00			
1	PESSOAL E ENCARGOS SOCIAIS				343.700,00				
	CONTRATAÇÃO POR TEMPO DETERMINADO		3.1.90.04.00	2.000,00					
	VENCIMENTOS E VANTAGENS FIXAS - PESSOAL CIVIL		3.1.90.11.00	340.700,00					
	OUTRAS DESPESAS VARIÁVEIS - PESSOAL CIVIL		3.1.90.16.00	1.000,00					
3	OUTRAS DESPESAS CORRENTES				98.000,00				
	DIÁRIAS - CIVIL		3.3.90.14.00	55.000,00					
	MATERIAL DE CONSUMO		3.3.90.30.00	1.000,00					
	PASSAGENS E DESPESAS COM LOCOMOÇÃO		3.3.90.33.00	40.000,00					
	OUTROS SERVIÇOS DE TERCEIROS - PESSOA FÍSICA		3.3.90.36.00	1.000,00					
	OUTROS SERVIÇOS DE TERCEIROS - PESSOA JURÍDICA		3.3.90.39.00	1.000,00					
EQUIPAR SETOR DE COMUNICACAO	04.131.0004.1061.0000						2.000,00	2.000,00	
4	DESPESAS DE CAPIT					2.000,00			
4	INVESTIMENTOS				2.000,00				
	EQUIPAMENTOS E MATERIAL PERMANENTE		4.4.90.52.00	2.000,00					
ENCARGOS COM ASSESSORIA DE IMPRENSA	04.131.0004.2007.0000						4.000,00	4.000,00	
3	DESPESAS CORREN					4.000,00			
1	PESSOAL E ENCARGOS SOCIAIS				1.000,00				
	CONTRATAÇÃO POR TEMPO DETERMINADO		3.1.90.04.00	1.000,00					
3	OUTRAS DESPESAS CORRENTES				3.000,00				
	OUTROS SERVIÇOS DE TERCEIROS - PESSOA FÍSICA		3.3.90.36.00	1.000,00					
	OUTROS SERVIÇOS DE TERCEIROS - PESSOA JURÍDICA		3.3.90.39.00	2.000,00					
ADMINISTRAÇÃO DA JUNTA DO SERVIÇO MILITAR	04.153.0003.2008.0000						5.000,00	5.000,00	
3	DESPESAS CORREN					5.000,00			
1	PESSOAL E ENCARGOS SOCIAIS				1.000,00				
	CONTRATAÇÃO POR TEMPO DETERMINADO		3.1.90.04.00	1.000,00					

(Continua na página seguinte)

## LOA 2025

## BREJO DO PIAUÍ - PI - PI



## MUNICÍPIO DE BREJO DO PIAUI

AV. JOSE GOMES CHAVES, 81 - CNPJ: 01.612.567/0001-81

Orçamento Programa - Exercício de 2025

Página 4

## QUADRO AUXILIAR DE DETALHAMENTO DA DESPESA

ORGÃO	02	PREFEITURA MUNICIPAL						
UNIDADE	01	SECRETARIA MUNICIPAL DE GOVERNO						
SUB UNIDADE	00	SECRETARIA MUNICIPAL DE GOVERNO						
Aplicacao Programada	Proj/Ativ	Finalidade	Categoria	Detalhada	TotalGrupo	Total Categ.	Total Func.	
			F.R. - C.A.					
ADMINISTRAÇÃO DA JUNTA DO SERVIÇO MILITAR	04.153.0003.2008.0000						5.000,00	
3	DESPESAS CORREN					5.000,00		
3	OUTRAS DESPESAS CORRENTES				4.000,00			
	MATERIAL DE CONSUMO		3.3.90.30.00	1.000,00				
	PASSAGENS E DESPESAS COM LOCOMOÇÃO		3.3.90.33.00	1.000,00				
	OUTROS SERVIÇOS DE TERCEIROS - PESSOA FÍSICA		3.3.90.36.00	1.000,00				
	OUTROS SERVIÇOS DE TERCEIROS - PESSOA JURÍDICA		3.3.90.39.00	1.000,00				
MANUTENÇÃO DA GUARDA MUNICIPAL	04.181.0003.2112.0000						4.000,00	
3	DESPESAS CORREN					4.000,00		
1	PESSOAL E ENCARGOS SOCIAIS				1.000,00			
	CONTRATAÇÃO POR TEMPO DETERMINADO		3.1.90.04.00	1.000,00				
3	OUTRAS DESPESAS CORRENTES				3.000,00			
	MATERIAL DE CONSUMO		3.3.90.30.00	1.000,00				
	OUTROS SERVIÇOS DE TERCEIROS - PESSOA FÍSICA		3.3.90.36.00	1.000,00				
	OUTROS SERVIÇOS DE TERCEIROS - PESSOA JURÍDICA		3.3.90.39.00	1.000,00				
IMPLANTAR, EQUIPAR E ESTRUTURAR GUARDA MUNICIPAL	04.181.0004.1062.0000						1.000,00	
4	DESPESAS DE CAPIT					1.000,00		
4	INVESTIMENTOS				1.000,00			
	EQUIPAMENTOS E MATERIAL PERMANENTE		4.4.90.52.00	1.000,00				
ENCARGOS COM A SEGURANÇA PÚBLICA	04.181.0004.2009.0000						3.000,00	
3	DESPESAS CORREN					3.000,00		
3	OUTRAS DESPESAS CORRENTES				3.000,00			
	CONTRIBUIÇÕES		3.3.50.41.00	1.000,00				
	OUTROS SERVIÇOS DE TERCEIROS - PESSOA FÍSICA		3.3.90.36.00	1.000,00				
	OUTROS SERVIÇOS DE TERCEIROS - PESSOA JURÍDICA		3.3.90.39.00	1.000,00				
TOTAL							854.700,00	

(Continua na página seguinte)



**LOA 2025**
**BREJO DO PIAUÍ - PI - PI**

**MUNICIPIO DE BREJO DO PIAUI**

AV. JOSE GOMES CHAVES, 81 - CNPJ: 01.612.567/0001-81

Orçamento Programa - Exercício de 2025

Página 5

**QUADRO AUXILIAR DE DETALHAMENTO DA DESPESA**

ORGÃO	UNIDADE	SUB UNIDADE	Proj/Ativ	Finalidade	Categoria	Detalhada	TotalGrupo	Total Categ.	Total Func.
			F.R. - C.A.						
02	02	00	04.122.0004.1004.0000	AMPL.REFORMAR,REST.EQUIPAR PRÉ• DIO DA PREF.MUNICIPAL					10.000,00
	4			DESpesas de Capit				10.000,00	
	4			Investimentos			10.000,00		
				OBRAS E INSTALAÇÕES	4.4.90.51.00	5.000,00			
				EQUIPAMENTOS E MATERIAL PERMANENTE	4.4.90.52.00	5.000,00			
			04.122.0004.1006.0000	AQUISIÇÃO DE EQUIP. E MATERIAIS PERMANENTES					20.000,00
	4			DESpesas de Capit				20.000,00	
	4			Investimentos			20.000,00		
				EQUIPAMENTOS E MATERIAL PERMANENTE	4.4.90.52.00	20.000,00			
			04.122.0004.1048.0000	AQUISIÇÃO DE BENS IMÓVEIS					10.000,00
	4			DESpesas de Capit				10.000,00	
	4			Investimentos			5.000,00		
				AQUISIÇÃO DE IMÓVEIS	4.4.90.61.00	5.000,00			
	5			INVERSÕES FINANCEIRAS			5.000,00		
				AQUISIÇÃO DE IMÓVEIS	4.5.90.61.00	5.000,00			
			04.122.0004.1080.0000	AQUISIÇÃO DE VEÍCULO					10.000,00
	4			DESpesas de Capit				10.000,00	
	4			Investimentos			10.000,00		
				EQUIPAMENTOS E MATERIAL PERMANENTE	4.4.90.52.00	5.000,00			
				EQUIPAMENTOS E MATERIAL PERMANENTE	4.4.90.52.00	5.000,00			
			04.122.0004.2010.0000	MANUTENÇÃO E ENCARGOS DA SEC. DE ADM., PLANEJ., ORÇAMENTO					5.448.548,70
	3			DESpesas Corren				5.428.548,70	
	1			Pessoal e Encargos Sociais			964.000,00		
				CONTRATAÇÃO POR TEMPO DETERMINADO	3.1.90.04.00	150.000,00			
				VENCIMENTOS E VANTAGENS FIXAS - PESSOAL CIVIL	3.1.90.11.00	805.000,00			
				OBRIGAÇÕES PATRONAIS	3.1.90.13.00	2.000,00			
				OUTRAS DESPESAS VARIÁVEIS - PESSOAL CIVIL	3.1.90.16.00	3.000,00			
				DESPESAS DE EXERCÍCIOS ANTERIORES	3.1.90.92.00	3.000,00			
				INDENIZAÇÕES E RESTITUIÇÕES TRABALHISTAS	3.1.90.94.00	1.000,00			

(Continua na página seguinte)



## LOA 2025

## BREJO DO PIAUÍ - PI - PI



## MUNICÍPIO DE BREJO DO PIAUÍ

AV. JOSE GOMES CHAVES, 81 - CNPJ: 01.612.567/0001-81

Orçamento Programa - Exercício de 2025

Página 6

## QUADRO AUXILIAR DE DETALHAMENTO DA DESPESA

ORGÃO	02	PREFEITURA MUNICIPAL					
UNIDADE	02	SECRETARIA MUNICIPAL DE ADM., PLANEJ., ORÇAMENTO					
SUB UNIDADE	00	SECRETARIA MUNICIPAL DE ADM., PLANEJ., ORÇAMENTO					
Aplicacao Programada			Proj/Ativ	Finalidade	Categoria	Detalhada	Total Grupo Total Categ. Total Func.
				F.R. - C.A.			
MANUTENÇÃO E ENCARGOS DA SEC. DE ADM., PLANEJ., ORÇAMENTO			04.122.0004.2010.0000				5.448.548,70
3 DESPESAS CORREN							5.428.548,70
3 OUTRAS DESPESAS CORRENTES						4.464.548,70	
DIÁRIAS - CIVIL					3.3.90.14.00	30.000,00	
DIÁRIAS - CIVIL					3.3.90.14.00	3.000,00	
MATERIAL DE CONSUMO					3.3.90.30.00	670.000,00	
MATERIAL DE CONSUMO					3.3.90.30.00	30.000,00	
MATERIAL DE CONSUMO					3.3.90.30.00	1.000,00	
MATERIAL DE CONSUMO					3.3.90.30.00	20.000,00	
MATERIAL DE CONSUMO					3.3.90.30.00	40.000,00	
MATERIAL DE CONSUMO					3.3.90.30.00	5.000,00	
MATERIAL DE CONSUMO					3.3.90.30.00	2.500,00	
MATERIAL DE CONSUMO					3.3.90.30.00	5.000,00	
MATERIAL DE CONSUMO					3.3.90.30.00	5.000,00	
PASSAGENS E DESPESAS COM LOCOMOÇÃO					3.3.90.33.00	5.000,00	
SERVIÇOS DE CONSULTORIA					3.3.90.35.00	10.000,00	
OUTROS SERVIÇOS DE TERCEIROS - PESSOA FÍSICA					3.3.90.36.00	470.000,00	
OUTROS SERVIÇOS DE TERCEIROS - PESSOA FÍSICA					3.3.90.36.00	5.000,00	
OUTROS SERVIÇOS DE TERCEIROS - PESSOA FÍSICA					3.3.90.36.00	900,00	
OUTROS SERVIÇOS DE TERCEIROS - PESSOA FÍSICA					3.3.90.36.00	5.000,00	
OUTROS SERVIÇOS DE TERCEIROS - PESSOA FÍSICA					3.3.90.36.00	1.900,00	
OUTROS SERVIÇOS DE TERCEIROS - PESSOA FÍSICA					3.3.90.36.00	5.000,00	
OUTROS SERVIÇOS DE TERCEIROS - PESSOA FÍSICA					3.3.90.36.00	3.000,00	
OUTROS SERVIÇOS DE TERCEIROS - PESSOA JURÍDICA					3.3.90.39.00	2.865.448,70	
OUTROS SERVIÇOS DE TERCEIROS - PESSOA JURÍDICA					3.3.90.39.00	2.000,00	
OUTROS SERVIÇOS DE TERCEIROS - PESSOA JURÍDICA					3.3.90.39.00	30.000,00	
OUTROS SERVIÇOS DE TERCEIROS - PESSOA JURÍDICA					3.3.90.39.00	1.000,00	
OUTROS SERVIÇOS DE TERCEIROS - PESSOA JURÍDICA					3.3.90.39.00	20.000,00	
OUTROS SERVIÇOS DE TERCEIROS - PESSOA JURÍDICA					3.3.90.39.00	29.300,00	
OUTROS SERVIÇOS DE TERCEIROS - PESSOA JURÍDICA					3.3.90.39.00	3.000,00	
OUTROS SERVIÇOS DE TERCEIROS - PESSOA JURÍDICA					3.3.90.39.00	2.500,00	
OUTROS SERVIÇOS DE TERCEIROS - PESSOA JURÍDICA					3.3.90.39.00	5.000,00	
OUTROS SERVIÇOS DE TERCEIROS - PESSOA JURÍDICA					3.3.90.39.00	1.000,00	
OUTROS SERVIÇOS DE TERCEIROS - PESSOA JURÍDICA					3.3.90.39.00	3.000,00	
SERVIÇOS DE TECNOLOGIA DA INFORMAÇÃO E COMUNICAÇÃO					3.3.90.40.00	53.000,00	
OBRIGAÇÕES TRIBUTÁRIAS E CONTRIBUTIVAS					3.3.90.47.00	2.000,00	
DESPESAS DE EXERCÍCIOS ANTERIORES					3.3.90.92.00	10.000,00	
INDENIZAÇÕES E RESTITUIÇÕES					3.3.90.93.00	110.000,00	
INDENIZAÇÕES E RESTITUIÇÕES					3.3.90.93.00	5.000,00	
INDENIZAÇÕES E RESTITUIÇÕES					3.3.90.93.00	5.000,00	
4 DESPESAS DE CAPIT							20.000,00
4 INVESTIMENTOS						20.000,00	
EQUIPAMENTOS E MATERIAL PERMANENTE					4.4.90.52.00	20.000,00	
INDENIZAÇÃO ADMINISTRATIVA E SENTENÇAS JUDICIAIS			04.122.0004.2011.0000				85.000,00
3 DESPESAS CORREN							85.000,00
1 PESSOAL E ENCARGOS SOCIAIS						82.000,00	
SENTENÇAS JUDICIAIS					3.1.90.91.00	80.000,00	
INDENIZAÇÕES E RESTITUIÇÕES TRABALHISTAS					3.1.90.94.00	2.000,00	

(Continua na página seguinte)

**LOA 2025**
**BREJO DO PIAUÍ - PI - PI**

**MUNICÍPIO DE BREJO DO PIAUI**

AV. JOSE GOMES CHAVES, 81 - CNPJ: 01.612.567/0001-81

Orçamento Programa - Exercício de 2025

Página 7

**QUADRO AUXILIAR DE DETALHAMENTO DA DESPESA**

ORGÃO	02	PREFEITURA MUNICIPAL					
UNIDADE	02	SECRETARIA MUNICIPAL DE ADM., PLANEJ., ORÇAMENTO					
SUB UNIDADE	00	SECRETARIA MUNICIPAL DE ADM., PLANEJ., ORÇAMENTO					
Aplicacao Programada	Proj/Ativ	Finalidade	Categoria	Detalhada	TotalGrupo	Total Categ.	Total Func.
		F.R. - C.A.					
INDENIZAÇÃO ADMINISTRATIVA E SENTENÇAS JUDICIAIS	04.122.0004.2011.0000						85.000,00
3	3	DESpesas Corren				85.000,00	
	3	OUTRAS DESPESAS CORRENTES			3.000,00		
		INDENIZAÇÕES E RESTITUIÇÕES	3.3.90.93.00	3.000,00			
ENCARGOS COM OBRIGAÇÕES PATRONAIS	04.122.0004.2018.0000						375.000,00
3	3	DESpesas Corren				375.000,00	
	1	PESSOAL E ENCARGOS SOCIAIS			375.000,00		
		OBRIGAÇÕES PATRONAIS	3.1.90.13.00	350.000,00			
		OBRIGAÇÕES PATRONAIS	3.1.90.13.00	20.000,00			
		OBRIGAÇÕES PATRONAIS	3.1.90.13.00	5.000,00			
MANUTENÇÃO DE SERVIÇOS DE ÁGUA E ESGOTO	04.122.0004.2021.0000						116.000,00
3	3	DESpesas Corren				116.000,00	
	3	OUTRAS DESPESAS CORRENTES			116.000,00		
		OUTROS SERVIÇOS DE TERCEIROS - PESSOA JURÍDICA	3.3.90.39.00	116.000,00			
MANUTENÇÃO DOS SERVIÇOS POSTAIS	04.122.0004.2022.0000						2.000,00
3	3	DESpesas Corren				2.000,00	
	3	OUTRAS DESPESAS CORRENTES			2.000,00		
		OUTROS SERVIÇOS DE TERCEIROS - PESSOA FÍSICA	3.3.90.36.00	1.000,00			
		OUTROS SERVIÇOS DE TERCEIROS - PESSOA JURÍDICA	3.3.90.39.00	1.000,00			
ENCARGOS COM A RETRANSMISSÃO DO SINAL DE TV	04.122.0004.2023.0000						2.000,00
3	3	DESpesas Corren				2.000,00	
	3	OUTRAS DESPESAS CORRENTES			2.000,00		
		OUTROS SERVIÇOS DE TERCEIROS - PESSOA FÍSICA	3.3.90.36.00	1.000,00			
		OUTROS SERVIÇOS DE TERCEIROS - PESSOA JURÍDICA	3.3.90.39.00	1.000,00			
MANUTENÇÃO DOS SERVIÇOS DE RADIODIFUSÃO	04.122.0004.2024.0000						2.000,00
3	3	DESpesas Corren				2.000,00	
	3	OUTRAS DESPESAS CORRENTES			2.000,00		
		OUTROS SERVIÇOS DE TERCEIROS - PESSOA FÍSICA	3.3.90.36.00	1.000,00			
		OUTROS SERVIÇOS DE TERCEIROS - PESSOA JURÍDICA	3.3.90.39.00	1.000,00			
ENCARGOS C/ ASSINATURAS DE REVISTAS E JORNAIS	04.122.0004.2083.0000						5.000,00
3	3	DESpesas Corren				5.000,00	
	3	OUTRAS DESPESAS CORRENTES			5.000,00		
		OUTROS SERVIÇOS DE TERCEIROS - PESSOA JURÍDICA	3.3.90.39.00	5.000,00			
TREINAMENTO E CAPACITAÇÃO DE PESSOAL	04.128.0004.2013.0000						2.000,00
3	3	DESpesas Corren				2.000,00	
	3	OUTRAS DESPESAS CORRENTES			2.000,00		
		OUTROS SERVIÇOS DE TERCEIROS - PESSOA FÍSICA	3.3.90.36.00	1.000,00			
		OUTROS SERVIÇOS DE TERCEIROS - PESSOA JURÍDICA	3.3.90.39.00	1.000,00			
ENCARGOS COM PUBLICAÇÕES DE EDITAIS E NOTAS	04.131.0004.2080.0000						10.000,00

(Continua na página seguinte)



**LOA 2025**
**BREJO DO PIAUÍ - PI - PI**

**MUNICÍPIO DE BREJO DO PIAUI**

AV. JOSE GOMES CHAVES, 81 - CNPJ: 01.612.567/0001-81

Orçamento Programa - Exercício de 2025

Página 9

**QUADRO AUXILIAR DE DETALHAMENTO DA DESPESA**

ORGÃO	UNIDADE	SUB UNIDADE	Proj/Ativ	Finalidade	Categoria	Detalhada	Total Grupo	Total Categ.	Total Func.
F.R. - C.A.									
02	03	00	04.124.0004.1063.0000	AQUISIÇÃO DE EQUIP.E MATERIAIS PERMANENTES - CONTROLADORIA					5.000,00
	4		4	DESPESAS DE CAPIT INVESTIMENTOS			5.000,00	5.000,00	
				EQUIPAMENTOS E MATERIAL PERMANENTE	4.4.90.52.00	5.000,00			
			04.124.0004.1079.0000	CONSTRUIR, REST. E REFORMAR PR• DIO DA CONTROLADORIA					2.000,00
	4		4	DESPESAS DE CAPIT INVESTIMENTOS			2.000,00	2.000,00	
				OBRAS E INSTALAÇÕES	4.4.90.51.00	2.000,00			
			04.124.0004.2039.0000	MANUTENÇÃO DOS SERVIÇOS DA CONTROLADORIA GERAL DO MUNICÍPIO					78.000,00
	3		1	DESPESAS CORREN PESSOAL E ENCARGOS SOCIAIS			69.000,00	78.000,00	
				CONTRATAÇÃO POR TEMPO DETERMINADO	3.1.90.04.00	1.000,00			
				VENCIMENTOS E VANTAGENS FIXAS - PESSOAL CIVIL	3.1.90.11.00	67.000,00			
				OBRIGAÇÕES PATRONAIS	3.1.90.13.00	1.000,00			
	3			OUTRAS DESPESAS CORRENTES			9.000,00		
				DIÁRIAS - CIVIL	3.3.90.14.00	5.000,00			
				MATERIAL DE CONSUMO	3.3.90.30.00	1.000,00			
				PASSAGENS E DESPESAS COM LOCOMOÇÃO	3.3.90.33.00	1.000,00			
				OUTROS SERVIÇOS DE TERCEIROS - PESSOA FÍSICA	3.3.90.36.00	1.000,00			
				OUTROS SERVIÇOS DE TERCEIROS - PESSOA JURÍDICA	3.3.90.39.00	1.000,00			
<b>TOTAL</b>									<b>85.000,00</b>

(Continua na página seguinte)

## LOA 2025

## BREJO DO PIAUÍ - PI - PI



## MUNICÍPIO DE BREJO DO PIAUÍ

AV. JOSE GOMES CHAVES, 81 - CNPJ: 01.612.567/0001-81

Orçamento Programa - Exercício de 2025

Página 10

## QUADRO AUXILIAR DE DETALHAMENTO DA DESPESA

ORGÃO	02	PREFEITURA MUNICIPAL						
UNIDADE	04	SECRET. MUNICIPAL DE EDUCAÇÃO						
SUB UNIDADE	00	SECRET. MUNICIPAL DE EDUCAÇÃO						
Aplicacao Programada			Proj/Ativ	Finalidade	Categoria	Detalhada	TotalGrupo	Total Categ. Total Func.
				F.R. - C.A.				
CONST., AMPL., E REST. DE UNIDADES ESCOLARES			12.361.0001.1015.0000					125.000,00
3	DESPESAS CORREN							1.000,00
3	OUTRAS DESPESAS CORRENTES					1.000,00		
	INDENIZAÇÕES E RESTITUIÇÕES			3.3.90.93.00	1.000,00			
4	DESPESAS DE CAPIT							124.000,00
4	INVESTIMENTOS					124.000,00		
	MATERIAL DE CONSUMO			4.4.90.30.00	20.000,00			
	OBRAS E INSTALAÇÕES			4.4.90.51.00	50.000,00			
	OBRAS E INSTALAÇÕES			4.4.90.51.00	40.000,00			
	OBRAS E INSTALAÇÕES			4.4.90.51.00	5.000,00			
	OBRAS E INSTALAÇÕES			4.4.90.51.00	5.000,00			
	OBRAS E INSTALAÇÕES			4.4.90.51.00	2.000,00			
	OBRAS E INSTALAÇÕES			4.4.90.51.00	2.000,00			
AQUIS. DIV. EQUIP. E MAT. PERMANENTE P/ UNIDADES ESCOLARES			12.361.0001.1016.0000					84.000,00
4	DESPESAS DE CAPIT							84.000,00
4	INVESTIMENTOS					84.000,00		
	EQUIPAMENTOS E MATERIAL PERMANENTE			4.4.90.52.00	30.000,00			
	EQUIPAMENTOS E MATERIAL PERMANENTE			4.4.90.52.00	40.000,00			
	EQUIPAMENTOS E MATERIAL PERMANENTE			4.4.90.52.00	5.000,00			
	EQUIPAMENTOS E MATERIAL PERMANENTE			4.4.90.52.00	5.000,00			
	EQUIPAMENTOS E MATERIAL PERMANENTE			4.4.90.52.00	2.000,00			
	EQUIPAMENTOS E MATERIAL PERMANENTE			4.4.90.52.00	2.000,00			
AQUISIÇÃO DE VEÍCULO			12.361.0001.1060.0000					65.000,00
4	DESPESAS DE CAPIT							65.000,00
4	INVESTIMENTOS					65.000,00		
	EQUIPAMENTOS E MATERIAL PERMANENTE			4.4.90.52.00	5.000,00			
	EQUIPAMENTOS E MATERIAL PERMANENTE			4.4.90.52.00	50.000,00			
	EQUIPAMENTOS E MATERIAL PERMANENTE			4.4.90.52.00	5.000,00			
	EQUIPAMENTOS E MATERIAL PERMANENTE			4.4.90.52.00	5.000,00			
CONSTRUÇÃO DE QUADRAS EM UNIDADES ESCOLARES			12.361.0001.1086.0000					26.000,00
4	DESPESAS DE CAPIT							26.000,00
4	INVESTIMENTOS					26.000,00		
	OBRAS E INSTALAÇÕES			4.4.90.51.00	20.000,00			
	OBRAS E INSTALAÇÕES			4.4.90.51.00	4.000,00			
	OBRAS E INSTALAÇÕES			4.4.90.51.00	2.000,00			
PROGRAMA DINHEIRO DIRETO NA ESCOLA - PDDE			12.361.0001.2017.0000					4.000,00
3	DESPESAS CORREN							4.000,00
3	OUTRAS DESPESAS CORRENTES					4.000,00		
	MATERIAL DE CONSUMO			3.3.90.30.00	2.000,00			
	OUTROS SERVIÇOS DE TERCEIROS - PESSOA FÍSICA			3.3.90.36.00	1.000,00			
	OUTROS SERVIÇOS DE TERCEIROS - PESSOA JURÍDICA			3.3.90.39.00	1.000,00			
MANUTENÇÃO DO PROGRAMA BRASIL ALFABETIZADO			12.361.0001.2033.0000					29.000,00
3	DESPESAS CORREN							29.000,00

(Continua na página seguinte)

**LOA 2025**
**BREJO DO PIAUÍ - PI - PI**

**MUNICIPIO DE BREJO DO PIAUI**

AV. JOSE GOMES CHAVES, 81 - CNPJ: 01.612.567/0001-81

Orçamento Programa - Exercício de 2025

Página 11

**QUADRO AUXILIAR DE DETALHAMENTO DA DESPESA**

ORGÃO	UNIDADE	SUB UNIDADE	Proj/Ativ	Finalidade	Categoria	Detalhada	TotalGrupo	Total Categ.	Total Func.
02	04	00		F.R. - C.A.					
PREFEITURA MUNICIPAL									
SECRET. MUNICIPAL DE EDUCAÇÃO									
SECRET. MUNICIPAL DE EDUCAÇÃO									
<b>MANUTENÇÃO DO PROGRAMA BRASIL ALFABETIZADO 12.361.0001.2033.0000</b>									
3 DESPESAS CORREN								29.000,00	29.000,00
1 PESSOAL E ENCARGOS SOCIAIS							12.000,00		
CONTRATAÇÃO POR TEMPO DETERMINADO					3.1.90.04.00	5.000,00			
VENCIMENTOS E VANTAGENS FIXAS - PESSOAL CIVIL					3.1.90.11.00	5.000,00			
OBRIGAÇÕES PATRONAIS					3.1.90.13.00	2.000,00			
3 OUTRAS DESPESAS CORRENTES							17.000,00		
MATERIAL DE CONSUMO					3.3.90.30.00	5.000,00			
OUTROS SERVIÇOS DE TERCEIROS - PESSOA FÍSICA					3.3.90.36.00	5.000,00			
OUTROS SERVIÇOS DE TERCEIROS - PESSOA JURÍDICA					3.3.90.39.00	5.000,00			
INDENIZAÇÕES E RESTITUIÇÕES					3.3.90.93.00	2.000,00			
<b>DISPÊNDIOS COM O SALÁRIO EDUCAÇÃO - QSE 12.361.0001.2035.0000</b>									
3 DESPESAS CORREN								367.500,00	367.500,00
3 OUTRAS DESPESAS CORRENTES							367.500,00		
MATERIAL DE CONSUMO					3.3.90.30.00	60.500,00			
OUTROS SERVIÇOS DE TERCEIROS - PESSOA FÍSICA					3.3.90.36.00	5.000,00			
OUTROS SERVIÇOS DE TERCEIROS - PESSOA JURÍDICA					3.3.90.39.00	300.000,00			
SERVIÇOS DE TECNOLOGIA DA INFORMAÇÃO E COMUNICAÇÃO					3.3.90.40.00	2.000,00			
4 DESPESAS DE CAPIT								20.000,00	20.000,00
4 INVESTIMENTOS							20.000,00		
EQUIPAMENTOS E MATERIAL PERMANENTE					4.4.90.52.00	20.000,00			
<b>ADMINISTRAÇÃO DO ENSINO FUNDAMENTAL 12.361.0001.2037.0000</b>									
3 DESPESAS CORREN								1.455.000,00	1.465.000,00
1 PESSOAL E ENCARGOS SOCIAIS							362.000,00		
CONTRATAÇÃO POR TEMPO DETERMINADO					3.1.90.04.00	200.000,00			
VENCIMENTOS E VANTAGENS FIXAS - PESSOAL CIVIL					3.1.90.11.00	120.000,00			
OBRIGAÇÕES PATRONAIS					3.1.90.13.00	40.000,00			
OUTRAS DESPESAS VARIÁVEIS - PESSOAL CIVIL					3.1.90.16.00	2.000,00			
3 OUTRAS DESPESAS CORRENTES							1.093.000,00		
DIÁRIAS - CIVIL					3.3.90.14.00	14.000,00			
MATERIAL DE CONSUMO					3.3.90.30.00	350.000,00			
MATERIAL DE CONSUMO					3.3.90.30.00	10.000,00			
MATERIAL DE CONSUMO					3.3.90.30.00	10.000,00			
MATERIAL DE CONSUMO					3.3.90.30.00	2.000,00			
OUTROS SERVIÇOS DE TERCEIROS - PESSOA FÍSICA					3.3.90.36.00	250.000,00			
OUTROS SERVIÇOS DE TERCEIROS - PESSOA FÍSICA					3.3.90.36.00	10.000,00			
OUTROS SERVIÇOS DE TERCEIROS - PESSOA FÍSICA					3.3.90.36.00	2.000,00			
OUTROS SERVIÇOS DE TERCEIROS - PESSOA JURÍDICA					3.3.90.39.00	270.000,00			
OUTROS SERVIÇOS DE TERCEIROS - PESSOA JURÍDICA					3.3.90.39.00	10.000,00			
OUTROS SERVIÇOS DE TERCEIROS - PESSOA JURÍDICA					3.3.90.39.00	150.000,00			
OUTROS SERVIÇOS DE TERCEIROS - PESSOA JURÍDICA					3.3.90.39.00	2.000,00			
SERVIÇOS DE TECNOLOGIA DA INFORMAÇÃO E COMUNICAÇÃO					3.3.90.40.00	5.000,00			
INDENIZAÇÕES E RESTITUIÇÕES					3.3.90.93.00	8.000,00			
4 DESPESAS DE CAPIT								10.000,00	10.000,00
4 INVESTIMENTOS							10.000,00		
EQUIPAMENTOS E MATERIAL PERMANENTE					4.4.90.52.00	10.000,00			
<b>MANUTENÇÃO DA MERENDA ESCOLAR 12.361.0001.2040.0000</b>									
3 DESPESAS CORREN								385.000,00	385.000,00

(Continua na página seguinte)

## LOA 2025

## BREJO DO PIAUÍ - PI - PI



## MUNICÍPIO DE BREJO DO PIAUÍ

AV. JOSE GOMES CHAVES, 81 - CNPJ: 01.612.567/0001-81

Orçamento Programa - Exercício de 2025

Página 12

## QUADRO AUXILIAR DE DETALHAMENTO DA DESPESA

ORGÃO	02	PREFEITURA MUNICIPAL							
UNIDADE	04	SECRET. MUNICIPAL DE EDUCAÇÃO							
SUB UNIDADE	00	SECRET. MUNICIPAL DE EDUCAÇÃO							
Aplicação Programada			Proj/Ativ	Finalidade	Categoria	Detalhada	Total Grupo	Total Categ.	Total Func.
				F.R. - C.A.					
MANUTENÇÃO DA MERENDA ESCOLAR			12.361.0001.2040.0000						385.000,00
3		DESPESAS CORREN						385.000,00	
3		OUTRAS DESPESAS CORRENTES					385.000,00		
		MATERIAL DE CONSUMO			3.3.90.30.00	140.000,00			
		MATERIAL DE CONSUMO			3.3.90.30.00	245.000,00			
ENCARGOS C/ TRANSP. ESCOLAR DE ALUNOS DO ENSINO FUNDAMENTAL			12.361.0001.2041.0000						411.000,00
3		DESPESAS CORREN						411.000,00	
3		OUTRAS DESPESAS CORRENTES					411.000,00		
		MATERIAL DE CONSUMO			3.3.90.30.00	200.000,00			
		MATERIAL DE CONSUMO			3.3.90.30.00	20.000,00			
		MATERIAL, BEM OU SERVIÇO PARA DISTRIBUIÇÃO GRATUITA			3.3.90.32.00	1.000,00			
		OUTROS SERVIÇOS DE TERCEIROS - PESSOA FÍSICA			3.3.90.36.00	10.000,00			
		OUTROS SERVIÇOS DE TERCEIROS - PESSOA FÍSICA			3.3.90.36.00	5.000,00			
		OUTROS SERVIÇOS DE TERCEIROS - PESSOA JURÍDICA			3.3.90.39.00	120.000,00			
		OUTROS SERVIÇOS DE TERCEIROS - PESSOA JURÍDICA			3.3.90.39.00	55.000,00			
ENC. C/ BOLSA EST. MAT. PED. RES. TRANSP. ESCOLAR			12.361.0001.2048.0000						8.000,00
3		DESPESAS CORREN						8.000,00	
3		OUTRAS DESPESAS CORRENTES					8.000,00		
		AUXÍLIO FINANCEIRO A ESTUDANTES			3.3.90.18.00	2.000,00			
		MATERIAL DE CONSUMO			3.3.90.30.00	2.000,00			
		OUTROS SERVIÇOS DE TERCEIROS - PESSOA FÍSICA			3.3.90.36.00	2.000,00			
		OUTROS SERVIÇOS DE TERCEIROS - PESSOA JURÍDICA			3.3.90.39.00	2.000,00			
PROGRAMA ALFABETIZAÇÃO SOLIDÁRIA			12.361.0001.2051.0000						3.000,00
3		DESPESAS CORREN						3.000,00	
3		OUTRAS DESPESAS CORRENTES					3.000,00		
		MATERIAL DE CONSUMO			3.3.90.30.00	1.000,00			
		OUTROS SERVIÇOS DE TERCEIROS - PESSOA FÍSICA			3.3.90.36.00	1.000,00			
		OUTROS SERVIÇOS DE TERCEIROS - PESSOA JURÍDICA			3.3.90.39.00	1.000,00			
DISTRIBUIÇÃO DE BOLSAS PARA ESTUDANTES CARENTES			12.361.0001.2117.0000						2.000,00
3		DESPESAS CORREN						2.000,00	
3		OUTRAS DESPESAS CORRENTES					2.000,00		
		AUXÍLIO FINANCEIRO A ESTUDANTES			3.3.90.18.00	1.000,00			
		OUTROS SERVIÇOS DE TERCEIROS - PESSOA JURÍDICA			3.3.90.39.00	1.000,00			
AQUISIÇÃO DE LIVROS PARA ESTUDANTES CARENTES			12.361.0001.2118.0000						3.000,00
3		DESPESAS CORREN						3.000,00	
3		OUTRAS DESPESAS CORRENTES					3.000,00		
		MATERIAL, BEM OU SERVIÇO PARA DISTRIBUIÇÃO GRATUITA			3.3.90.32.00	3.000,00			
AQUISIÇÃO DE VEÍCULO PARA A EDUCAÇÃO - FUNDEF			12.361.0004.1122.0000						150.000,00
4		DESPESAS DE CAPIT						150.000,00	

(Continua na página seguinte)



**LOA 2025**
**BREJO DO PIAUÍ - PI - PI**

**MUNICÍPIO DE BREJO DO PIAUI**

AV. JOSE GOMES CHAVES, 81 - CNPJ: 01.612.567/0001-81

Orçamento Programa - Exercício de 2025

Página 13

**QUADRO AUXILIAR DE DETALHAMENTO DA DESPESA**

ORGÃO	UNIDADE	SUB UNIDADE	Proj/Ativ	Finalidade	Categoria	Detalhada	Total Grupo	Total Categ.	Total Func.
02	04	00		F.R. - C.A.					
PREFEITURA MUNICIPAL									
SECRET. MUNICIPAL DE EDUCAÇÃO									
SECRET. MUNICIPAL DE EDUCAÇÃO									
<hr/>									
AQUISIÇÃO DE VEÍCULO PARA A EDUCAÇÃO - FUNDEF			12.361.0004.1122.0000						150.000,00
4	4			DESPESAS DE CAPIT INVESTIMENTOS				150.000,00	
				EQUIPAMENTOS E MATERIAL PERMANENTE	4.4.90.52.00	150.000,00			
<hr/>									
AQUIS. DE MAT. PERMANENTE P/ A EDUCAÇÃO - FUNDEF			12.361.0004.1123.0000						100.500,00
4	4			DESPESAS DE CAPIT INVESTIMENTOS				100.500,00	
				EQUIPAMENTOS E MATERIAL PERMANENTE	4.4.90.52.00	100.500,00			
<hr/>									
CONST., AMPL., E REST. DE UNIDADES ESCOLARES - FUNDEF			12.361.0004.1124.0000						200.000,00
4	4			DESPESAS DE CAPIT INVESTIMENTOS				200.000,00	
				OBRAS E INSTALAÇÕES	4.4.90.51.00	200.000,00			
<hr/>									
CONSTR. AMPL. REST. E EQUIPAR CRECHES - FUNDEF			12.361.0004.1125.0000						200.000,00
4	4			DESPESAS DE CAPIT INVESTIMENTOS				200.000,00	
				OBRAS E INSTALAÇÕES	4.4.90.51.00	200.000,00			
<hr/>									
CONSTRUIR, AMPL. REST. E EQUIPAR PRÉ-ESCOLAS - FUNDEF			12.361.0004.1126.0000						110.000,00
4	4			DESPESAS DE CAPIT INVESTIMENTOS				110.000,00	
				OBRAS E INSTALAÇÕES	4.4.90.51.00	110.000,00			
<hr/>									
GESTÃO E APLICAÇÃO DOS RECURSOS DO FUNDEF			12.361.0004.2163.0000						1.515.700,00
3	3			DESPESAS CORREN OUTRAS DESPESAS CORRENTES				1.515.700,00	
				MATERIAL DE CONSUMO	3.3.90.30.00	50.000,00			
				OUTROS SERVIÇOS DE TERCEIROS - PESSOA JURÍDICA	3.3.90.39.00	100.000,00			
				INDENIZAÇÕES E RESTITUIÇÕES	3.3.90.93.00	1.365.700,00			
<hr/>									
TREINAMENTO E CAPACITAÇÃO DE PESSOAL			12.361.0009.2049.0000						3.000,00
3	3			DESPESAS CORREN OUTRAS DESPESAS CORRENTES				3.000,00	
				MATERIAL DE CONSUMO	3.3.90.30.00	1.000,00			
				OUTROS SERVIÇOS DE TERCEIROS - PESSOA FÍSICA	3.3.90.36.00	1.000,00			
				OUTROS SERVIÇOS DE TERCEIROS - PESSOA JURÍDICA	3.3.90.39.00	1.000,00			
<hr/>									
CONSTR. AMPL. REST. E EQUIPAR CRECHES			12.365.0001.1019.0000						26.000,00
4				DESPESAS DE CAPIT				26.000,00	

(Continua na página seguinte)

## LOA 2025

## BREJO DO PIAUÍ - PI - PI



## MUNICÍPIO DE BREJO DO PIAUI

AV. JOSE GOMES CHAVES, 81 - CNPJ: 01.612.567/0001-81

Orçamento Programa - Exercício de 2025

Página 14

## QUADRO AUXILIAR DE DETALHAMENTO DA DESPESA

ORGÃO	02	PREFEITURA MUNICIPAL							
UNIDADE	04	SECRET. MUNICIPAL DE EDUCAÇÃO							
SUB UNIDADE	00	SECRET. MUNICIPAL DE EDUCAÇÃO							
Aplicacao Programada			Proj/Ativ	Finalidade	Categoria	Detalhada	TotalGrupo	Total Categ.	Total Func.
				F.R. - C.A.					
CONSTR. AMPL. REST. E EQUIPAR CRECHES			12.365.0001.1019.0000						26.000,00
4	DESPEAS DE CAPIT							26.000,00	
4	INVESTIMENTOS						26.000,00		
	OBRAS E INSTALAÇÕES				4.4.90.51.00	5.000,00			
	OBRAS E INSTALAÇÕES				4.4.90.51.00	10.000,00			
	EQUIPAMENTOS E MATERIAL PERMANENTE				4.4.90.52.00	1.000,00			
	EQUIPAMENTOS E MATERIAL PERMANENTE				4.4.90.52.00	10.000,00			
CONSTR. AMPL. REST. E EQUIPAR PRÉ-ESCOLAS			12.365.0001.1115.0000						20.000,00
4	DESPEAS DE CAPIT							20.000,00	
4	INVESTIMENTOS						20.000,00		
	OBRAS E INSTALAÇÕES				4.4.90.51.00	10.000,00			
	EQUIPAMENTOS E MATERIAL PERMANENTE				4.4.90.52.00	10.000,00			
ENCARGOS COM MANUTENÇÃO DE CRECHES			12.365.0001.2045.0000						333.000,00
3	DESPEAS CORREN							333.000,00	
1	PESSOAL E ENCARGOS SOCIAIS						223.000,00		
	CONTRATAÇÃO POR TEMPO DETERMINADO				3.1.90.04.00	50.000,00			
	CONTRATAÇÃO POR TEMPO DETERMINADO				3.1.90.04.00	170.000,00			
	VENCIMENTOS E VANTAGENS FIXAS - PESSOAL CIVIL				3.1.90.11.00	1.000,00			
	OBRIGAÇÕES PATRONAIS				3.1.90.13.00	1.000,00			
	OUTRAS DESPEAS VARIÁVEIS - PESSOAL CIVIL				3.1.90.16.00	1.000,00			
3	OUTRAS DESPEAS CORRENTES						110.000,00		
	MATERIAL DE CONSUMO				3.3.90.30.00	5.000,00			
	MATERIAL DE CONSUMO				3.3.90.30.00	30.000,00			
	OUTROS SERVIÇOS DE TERCEIROS - PESSOA FÍSICA				3.3.90.36.00	30.000,00			
	OUTROS SERVIÇOS DE TERCEIROS - PESSOA FÍSICA				3.3.90.36.00	5.000,00			
	OUTROS SERVIÇOS DE TERCEIROS - PESSOA JURÍDICA				3.3.90.39.00	40.000,00			
MANUTENÇÃO DO ENSINO PRÉ-ESCOLAR			12.365.0001.2046.0000						379.000,00
3	DESPEAS CORREN							379.000,00	
1	PESSOAL E ENCARGOS SOCIAIS						293.000,00		
	CONTRATAÇÃO POR TEMPO DETERMINADO				3.1.90.04.00	40.000,00			
	CONTRATAÇÃO POR TEMPO DETERMINADO				3.1.90.04.00	250.000,00			
	VENCIMENTOS E VANTAGENS FIXAS - PESSOAL CIVIL				3.1.90.11.00	1.000,00			
	OBRIGAÇÕES PATRONAIS				3.1.90.13.00	1.000,00			
	OUTRAS DESPEAS VARIÁVEIS - PESSOAL CIVIL				3.1.90.16.00	1.000,00			
3	OUTRAS DESPEAS CORRENTES						86.000,00		
	MATERIAL DE CONSUMO				3.3.90.30.00	1.000,00			
	MATERIAL DE CONSUMO				3.3.90.30.00	30.000,00			
	OUTROS SERVIÇOS DE TERCEIROS - PESSOA FÍSICA				3.3.90.36.00	10.000,00			
	OUTROS SERVIÇOS DE TERCEIROS - PESSOA FÍSICA				3.3.90.36.00	5.000,00			
	OUTROS SERVIÇOS DE TERCEIROS - PESSOA JURÍDICA				3.3.90.39.00	10.000,00			
	OUTROS SERVIÇOS DE TERCEIROS - PESSOA JURÍDICA				3.3.90.39.00	30.000,00			
MANUTENÇÃO DO PROGRAMA DE EDUCAÇÃO DE JOVENS E ADULTOS			12.366.0001.2047.0000						17.000,00
3	DESPEAS CORREN							17.000,00	

(Continua na página seguinte)

**LOA 2025**
**BREJO DO PIAUÍ - PI - PI**

**MUNICÍPIO DE BREJO DO PIAUÍ**

AV. JOSE GOMES CHAVES, 81 - CNPJ: 01.612.567/0001-81

Orçamento Programa - Exercício de 2025

Página 15

**QUADRO AUXILIAR DE DETALHAMENTO DA DESPESA**

ORGÃO	02	PREFEITURA MUNICIPAL						
UNIDADE	04	SECRET. MUNICIPAL DE EDUCAÇÃO						
SUB UNIDADE	00	SECRET. MUNICIPAL DE EDUCAÇÃO						
Aplicacao Programada			Proj/Ativ	Finalidade	Categoria	Detalhada	TotalGrupo	Total Categ. Total Func.
				F.R. - C.A.				
MANUTENÇÃO DO PROGRAMA DE EDUCAÇÃO DE JOVENS E ADULTOS			12.366.0001.2047.0000					17.000,00
3	DESPESAS CORREN							17.000,00
1	PESSOAL E ENCARGOS SOCIAIS					7.000,00		
	CONTRATAÇÃO POR TEMPO DETERMINADO			3.1.90.04.00		2.000,00		
	VENCIMENTOS E VANTAGENS FIXAS - PESSOAL CIVIL			3.1.90.11.00		1.000,00		
	VENCIMENTOS E VANTAGENS FIXAS - PESSOAL CIVIL			3.1.90.11.00		2.000,00		
	OBRIGAÇÕES PATRONAIS			3.1.90.13.00		1.000,00		
	OUTRAS DESPESAS VARIÁVEIS - PESSOAL CIVIL			3.1.90.16.00		1.000,00		
3	OUTRAS DESPESAS CORRENTES					10.000,00		
	DIÁRIAS - CIVIL			3.3.90.14.00		1.000,00		
	MATERIAL DE CONSUMO			3.3.90.30.00		2.000,00		
	OUTROS SERVIÇOS DE TERCEIROS - PESSOA FÍSICA			3.3.90.36.00		1.000,00		
	OUTROS SERVIÇOS DE TERCEIROS - PESSOA FÍSICA			3.3.90.36.00		2.000,00		
	OUTROS SERVIÇOS DE TERCEIROS - PESSOA JURÍDICA			3.3.90.39.00		2.000,00		
	INDENIZAÇÕES E RESTITUIÇÕES			3.3.90.93.00		2.000,00		
ENCARGOS COM A EDUCAÇÃO ESPECIAL			12.367.0001.2050.0000					6.000,00
3	DESPESAS CORREN							6.000,00
1	PESSOAL E ENCARGOS SOCIAIS					3.000,00		
	CONTRATAÇÃO POR TEMPO DETERMINADO			3.1.90.04.00		1.000,00		
	VENCIMENTOS E VANTAGENS FIXAS - PESSOAL CIVIL			3.1.90.11.00		1.000,00		
	OBRIGAÇÕES PATRONAIS			3.1.90.13.00		1.000,00		
3	OUTRAS DESPESAS CORRENTES					3.000,00		
	MATERIAL DE CONSUMO			3.3.90.30.00		1.000,00		
	OUTROS SERVIÇOS DE TERCEIROS - PESSOA FÍSICA			3.3.90.36.00		1.000,00		
	OUTROS SERVIÇOS DE TERCEIROS - PESSOA JURÍDICA			3.3.90.39.00		1.000,00		
<b>TOTAL</b>								<b>6.057.700,00</b>

(Continua na página seguinte)

## LOA 2025

## BREJO DO PIAUÍ - PI - PI



## MUNICÍPIO DE BREJO DO PIAUI

AV. JOSE GOMES CHAVES, 81 - CNPJ: 01.612.567/0001-81

Orçamento Programa - Exercício de 2025

Página 16

## QUADRO AUXILIAR DE DETALHAMENTO DA DESPESA

ORGÃO	02	PREFEITURA MUNICIPAL						
UNIDADE	04	SECRET. MUNICIPAL DE EDUCAÇÃO						
SUB UNIDADE	01	FUNDO DE MANUT. E DESENVOLVIMENTO DA EDUCAÇÃO BÁSICA-FUNDEB						
Aplicação Programada	Proj/Ativ	Finalidade	Categoria	Detalhada	Total Grupo	Total Categ.	Total Func.	
F.R. - C.A.								
CONSTRUÇÃO / REFORMA DE UNIDADES ESCOLARES	12.361.0001.1046.0000						105.000,00	
4 DESPESAS DE CAPIT						105.000,00		
4 INVESTIMENTOS					105.000,00			
OBRAS E INSTALAÇÕES			4.4.90.51.00	5.000,00				
OBRAS E INSTALAÇÕES			4.4.90.51.00	100.000,00				
AQUISIÇÃO DE MAT. PERMANENTE P/ AS ESCOLAS	12.361.0001.1047.0000					95.000,00	95.000,00	
4 DESPESAS DE CAPIT						95.000,00		
4 INVESTIMENTOS					95.000,00			
MATERIAL DE CONSUMO			4.4.90.30.00	40.000,00				
EQUIPAMENTOS E MATERIAL PERMANENTE			4.4.90.52.00	5.000,00				
EQUIPAMENTOS E MATERIAL PERMANENTE			4.4.90.52.00	50.000,00				
AQUISIÇÃO DE BENS IMÓVEIS	12.361.0001.1064.0000					2.000,00	2.000,00	
4 DESPESAS DE CAPIT						2.000,00		
4 INVESTIMENTOS					2.000,00			
AQUISIÇÃO DE IMÓVEIS			4.4.90.61.00	2.000,00				
AQUISIÇÃO DE VEÍCULO	12.361.0001.1081.0000					2.000,00	2.000,00	
4 DESPESAS DE CAPIT						2.000,00		
4 INVESTIMENTOS					2.000,00			
EQUIPAMENTOS E MATERIAL PERMANENTE			4.4.90.52.00	2.000,00				
MANUTENÇÃO E ENCARGOS DO ENSINO FUNDAMENTAL - FUNDEB	12.361.0001.2089.0000						6.262.000,00	
3 DESPESAS CORREN						6.262.000,00		
1 PESSOAL E ENCARGOS SOCIAIS					6.262.000,00			
CONTRATAÇÃO POR TEMPO DETERMINADO			3.1.90.04.00	2.000,00				
VENCIMENTOS E VANTAGENS FIXAS - PESSOAL CIVIL			3.1.90.11.00	3.603.000,00				
VENCIMENTOS E VANTAGENS FIXAS - PESSOAL CIVIL			3.1.90.11.00	10.000,00				
VENCIMENTOS E VANTAGENS FIXAS - PESSOAL CIVIL			3.1.90.11.00	1.624.000,00				
VENCIMENTOS E VANTAGENS FIXAS - PESSOAL CIVIL			3.1.90.11.00	100.000,00				
OBRIGAÇÕES PATRONAIS			3.1.90.13.00	900.000,00				
OBRIGAÇÕES PATRONAIS			3.1.90.13.00	2.000,00				
OBRIGAÇÕES PATRONAIS			3.1.90.13.00	20.000,00				
OUTRAS DESPESAS VARIÁVEIS - PESSOAL CIVIL			3.1.90.16.00	1.000,00				
OUTRAS DESPESAS DE CUSTEIO FUNDEB	12.361.0001.2092.0000						445.000,00	
3 DESPESAS CORREN							445.000,00	
1 PESSOAL E ENCARGOS SOCIAIS					1.000,00			
INDENIZAÇÕES E RESTITUIÇÕES TRABALHISTAS			3.1.90.94.00	1.000,00				
3 OUTRAS DESPESAS CORRENTES					444.000,00			
MATERIAL DE CONSUMO			3.3.90.30.00	100.000,00				
MATERIAL DE CONSUMO			3.3.90.30.00	138.000,00				
OUTROS SERVIÇOS DE TERCEIROS - PESSOA FÍSICA			3.3.90.36.00	5.000,00				
OUTROS SERVIÇOS DE TERCEIROS - PESSOA FÍSICA			3.3.90.36.00	10.000,00				
OUTROS SERVIÇOS DE TERCEIROS - PESSOA JURÍDICA			3.3.90.39.00	100.000,00				
OUTROS SERVIÇOS DE TERCEIROS - PESSOA JURÍDICA			3.3.90.39.00	90.000,00				
OBRIGAÇÕES TRIBUTÁRIAS E CONTRIBUTIVAS			3.3.90.47.00	1.000,00				

(Continua na página seguinte)

**LOA 2025**
**BREJO DO PIAUÍ - PI - PI**

**MUNICÍPIO DE BREJO DO PIAUI**

AV. JOSE GOMES CHAVES, 81 - CNPJ: 01.612.567/0001-81

Orçamento Programa - Exercício de 2025

Página 17

**QUADRO AUXILIAR DE DETALHAMENTO DA DESPESA**

ORGÃO	02	PREFEITURA MUNICIPAL					
UNIDADE	04	SECRET. MUNICIPAL DE EDUCAÇÃO					
SUB UNIDADE	01	FUNDO DE MANUT. E DESENVOLVIMENTO DA EDUCAÇÃO BÁSICA-FUNDEB					
Aplicação Programada	Proj/Ativ	Finalidade	Categoria	Detalhada	Total Grupo	Total Categ.	Total Func.
		F.R. - C.A.					
MANUTENÇÃO DOS SERVIÇOS DE TRANSPORTE ESCOLAR	3	12.361.0001.2100.0000					205.000,00
3	DESPESAS CORREN					205.000,00	
3	OUTRAS DESPESAS CORRENTES				205.000,00		
	MATERIAL DE CONSUMO		3.3.90.30.00	200.000,00			
	OUTROS SERVIÇOS DE TERCEIROS - PESSOA FÍSICA		3.3.90.36.00	2.000,00			
	OUTROS SERVIÇOS DE TERCEIROS - PESSOA JURÍDICA		3.3.90.39.00	3.000,00			
CONSTRUIR, AMPL. REST. E EQUIPAR CRECHES	4	12.365.0001.1055.0000					210.000,00
4	DESPESAS DE CAPIT					210.000,00	
4	INVESTIMENTOS				210.000,00		
	OBRAS E INSTALAÇÕES		4.4.90.51.00	5.000,00			
	OBRAS E INSTALAÇÕES		4.4.90.51.00	150.000,00			
	EQUIPAMENTOS E MATERIAL PERMANENTE		4.4.90.52.00	5.000,00			
	EQUIPAMENTOS E MATERIAL PERMANENTE		4.4.90.52.00	50.000,00			
CONSTRUIR, AMPL. REST. E EQUIPAR PRÉ-ESCOLAS	4	12.365.0001.1057.0000					210.000,00
4	DESPESAS DE CAPIT					210.000,00	
4	INVESTIMENTOS				210.000,00		
	OBRAS E INSTALAÇÕES		4.4.90.51.00	5.000,00			
	OBRAS E INSTALAÇÕES		4.4.90.51.00	150.000,00			
	EQUIPAMENTOS E MATERIAL PERMANENTE		4.4.90.52.00	5.000,00			
	EQUIPAMENTOS E MATERIAL PERMANENTE		4.4.90.52.00	50.000,00			
MANUTENÇÃO E ENCARGOS DO ENSINO INFANTIL - CRECHE	3	12.365.0001.2101.0000					606.000,00
3	DESPESAS CORREN					606.000,00	
1	PESSOAL E ENCARGOS SOCIAIS				603.000,00		
	CONTRATAÇÃO POR TEMPO DETERMINADO		3.1.90.04.00	1.000,00			
	VENCIMENTOS E VANTAGENS FIXAS - PESSOAL CIVIL		3.1.90.11.00	10.000,00			
	VENCIMENTOS E VANTAGENS FIXAS - PESSOAL CIVIL		3.1.90.11.00	495.000,00			
	OBRIGAÇÕES PATRONAIS		3.1.90.13.00	2.000,00			
	OBRIGAÇÕES PATRONAIS		3.1.90.13.00	95.000,00			
3	OUTRAS DESPESAS CORRENTES				3.000,00		
	MATERIAL DE CONSUMO		3.3.90.30.00	1.000,00			
	OUTROS SERVIÇOS DE TERCEIROS - PESSOA FÍSICA		3.3.90.36.00	1.000,00			
	OUTROS SERVIÇOS DE TERCEIROS - PESSOA JURÍDICA		3.3.90.39.00	1.000,00			
MANUTENÇÃO E ENCARGOS DO PRÉ-ESCOLAR	3	12.365.0001.2109.0000					1.311.000,00
3	DESPESAS CORREN					1.311.000,00	
1	PESSOAL E ENCARGOS SOCIAIS				1.308.000,00		
	CONTRATAÇÃO POR TEMPO DETERMINADO		3.1.90.04.00	1.000,00			
	VENCIMENTOS E VANTAGENS FIXAS - PESSOAL CIVIL		3.1.90.11.00	10.000,00			
	VENCIMENTOS E VANTAGENS FIXAS - PESSOAL CIVIL		3.1.90.11.00	1.080.000,00			
	OBRIGAÇÕES PATRONAIS		3.1.90.13.00	2.000,00			
	OBRIGAÇÕES PATRONAIS		3.1.90.13.00	215.000,00			
3	OUTRAS DESPESAS CORRENTES				3.000,00		
	MATERIAL DE CONSUMO		3.3.90.30.00	1.000,00			
	OUTROS SERVIÇOS DE TERCEIROS - PESSOA FÍSICA		3.3.90.36.00	1.000,00			
	OUTROS SERVIÇOS DE TERCEIROS - PESSOA JURÍDICA		3.3.90.39.00	1.000,00			

(Continua na página seguinte)

**LOA 2025****BREJO DO PIAUÍ - PI - PI****MUNICÍPIO DE BREJO DO PIAUÍ**

AV. JOSE GOMES CHAVES, 81 - CNPJ: 01.612.567/0001-81

Orçamento Programa - Exercício de 2025

Página 18

**QUADRO AUXILIAR DE DETALHAMENTO DA DESPESA**

ORGÃO	02	PREFEITURA MUNICIPAL						
UNIDADE	04	SECRET. MUNICIPAL DE EDUCAÇÃO						
SUB UNIDADE	01	FUNDO DE MANUT. E DESENVOLVIMENTO DA EDUCAÇÃO BÁSICA-FUNDEB						
Aplicacao Programada			Proj/Ativ	Finalidade	Categoria	Detalhada	Total Grupo	Total Categ. Total Func.
				F.R. - C.A.				
MANUTENÇÃO E ENCARGOS DO PR- É-ESCOLAR			12.365.0001.2109.0000					1.311.000,00
MANUTENÇÃO E ENC. COM EDUC. DE JOVENS E ADULTOS			12.366.0001.2105.0000					6.000,00
3	DESPEAS CORREN							6.000,00
1	PESSOAL E ENCARGOS SOCIAIS						3.000,00	
	CONTRATAÇÃO POR TEMPO DETERMINADO				3.1.90.04.00	1.000,00		
	VENCIMENTOS E VANTAGENS FIXAS - PESSOAL CIVIL				3.1.90.11.00	1.000,00		
	OBRIGAÇÕES PATRONAIS				3.1.90.13.00	1.000,00		
3	OUTRAS DESPESAS CORRENTES						3.000,00	
	MATERIAL DE CONSUMO				3.3.90.30.00	1.000,00		
	OUTROS SERVIÇOS DE TERCEIROS - PESSOA FÍSICA				3.3.90.36.00	1.000,00		
	OUTROS SERVIÇOS DE TERCEIROS - PESSOA JURÍDICA				3.3.90.39.00	1.000,00		
MANUTENÇÃO E ENCARGOS COM EDUC. ESPECIAL			12.367.0001.2108.0000					3.000,00
3	DESPEAS CORREN							3.000,00
1	PESSOAL E ENCARGOS SOCIAIS						3.000,00	
	CONTRATAÇÃO POR TEMPO DETERMINADO				3.1.90.04.00	1.000,00		
	VENCIMENTOS E VANTAGENS FIXAS - PESSOAL CIVIL				3.1.90.11.00	1.000,00		
	OBRIGAÇÕES PATRONAIS				3.1.90.13.00	1.000,00		
<b>TOTAL</b>								<b>9.462.000,00</b>

(Continua na página seguinte)

**LOA 2025**
**BREJO DO PIAUÍ - PI - PI**

**MUNICÍPIO DE BREJO DO PIAUÍ**

AV. JOSE GOMES CHAVES, 81 - CNPJ: 01.612.567/0001-81

Orçamento Programa - Exercício de 2025

Página 19

**QUADRO AUXILIAR DE DETALHAMENTO DA DESPESA**

ORGÃO	02	PREFEITURA MUNICIPAL					
UNIDADE	05	SECRET. MUNICIPAL DE SAÚDE					
SUB UNIDADE	00	SECRET. MUNICIPAL DE SAÚDE					
Aplicacao Programada	Proj/Ativ	Finalidade	Categoria	Detalhada	TotalGrupo	Total Categ.	Total Func.
		F.R. - C.A.					
AQUISIÇÃO DE VEICULO	04.122.0004.1038.0000						2.000,00
4	DESPESAS DE CAPIT					2.000,00	
4	INVESTIMENTOS				2.000,00		
	EQUIPAMENTOS E MATERIAL PERMANENTE		4.4.90.52.00	2.000,00			
ADMINISTRAÇÃO DA SEC. MUN. DE SAÚDE	04.122.0004.2063.0000						39.000,00
3	DESPESAS CORREN					39.000,00	
1	PESSOAL E ENCARGOS SOCIAIS				4.000,00		
	CONTRATAÇÃO POR TEMPO DETERMINADO		3.1.90.04.00	1.000,00			
	VENCIMENTOS E VANTAGENS FIXAS - PESSOAL CIVIL		3.1.90.11.00	1.000,00			
	OUTRAS DESPESAS VARIÁVEIS - PESSOAL CIVIL		3.1.90.16.00	1.000,00			
	INDENIZAÇÕES E RESTITUIÇÕES TRABALHISTAS		3.1.90.94.00	1.000,00			
3	OUTRAS DESPESAS CORRENTES				35.000,00		
	DIÁRIAS - CIVIL		3.3.90.14.00	1.000,00			
	MATERIAL DE CONSUMO		3.3.90.30.00	1.000,00			
	MATERIAL DE CONSUMO		3.3.90.30.00	15.000,00			
	OUTROS SERVIÇOS DE TERCEIROS - PESSOA FÍSICA		3.3.90.36.00	1.000,00			
	OUTROS SERVIÇOS DE TERCEIROS - PESSOA JURÍDICA		3.3.90.39.00	1.000,00			
	OUTROS SERVIÇOS DE TERCEIROS - PESSOA JURÍDICA		3.3.90.39.00	15.000,00			
	INDENIZAÇÕES E RESTITUIÇÕES		3.3.90.93.00	1.000,00			
CONSTRUIR, REST., REFORMAR E EQUIP. POSTOS DE SAÚDE	04.301.0004.1054.0000						4.000,00
4	DESPESAS DE CAPIT					4.000,00	
4	INVESTIMENTOS				4.000,00		
	OBRAS E INSTALAÇÕES		4.4.90.51.00	2.000,00			
	EQUIPAMENTOS E MATERIAL PERMANENTE		4.4.90.52.00	2.000,00			
<b>TOTAL</b>							<b>45.000,00</b>

(Continua na página seguinte)

## LOA 2025

## BREJO DO PIAUÍ - PI - PI



## MUNICÍPIO DE BREJO DO PIAUÍ

AV. JOSE GOMES CHAVES, 81 - CNPJ: 01.612.567/0001-81

Orçamento Programa - Exercício de 2025

Página 20

## QUADRO AUXILIAR DE DETALHAMENTO DA DESPESA

ORGÃO	02	PREFEITURA MUNICIPAL					
UNIDADE	05	SECRET. MUNICIPAL DE SAÚDE					
SUB UNIDADE	01	FUNDO MUNICIPAL DE SAÚDE - FMS					
Aplicação Programada		Proj/Ativ	Finalidade	Categoria	Detalhada	Total Grupo	Total Categ. Total Func.
			F.R. - C.A.				
CONSTRUIR, AMPLIAR E RESTAURAR POSTOS DE SAÚDE		10.301.0002.1039.0000					30.000,00
4	DESPEAS DE CAPIT						30.000,00
4	INVESTIMENTOS					30.000,00	
	OBRAS E INSTALAÇÕES			4.4.90.51.00	20.000,00		
	OBRAS E INSTALAÇÕES			4.4.90.51.00	10.000,00		
AQUISIÇÃO DE EQUIP. E MAT. PERM. PARA POSTOS DE SAÚDE		10.301.0002.1040.0000					30.000,00
4	DESPEAS DE CAPIT						30.000,00
4	INVESTIMENTOS					30.000,00	
	EQUIPAMENTOS E MATERIAL PERMANENTE			4.4.90.52.00	20.000,00		
	EQUIPAMENTOS E MATERIAL PERMANENTE			4.4.90.52.00	10.000,00		
AQUISIÇÃO DE VEÍCULOS E/OU AMBULÂNCIA		10.301.0002.1052.0000					175.000,00
4	DESPEAS DE CAPIT						175.000,00
4	INVESTIMENTOS					175.000,00	
	EQUIPAMENTOS E MATERIAL PERMANENTE			4.4.90.52.00	20.000,00		
	EQUIPAMENTOS E MATERIAL PERMANENTE			4.4.90.52.00	10.000,00		
	EQUIPAMENTOS E MATERIAL PERMANENTE			4.4.90.52.00	80.000,00		
	EQUIPAMENTOS E MATERIAL PERMANENTE			4.4.90.52.00	50.000,00		
	EQUIPAMENTOS E MATERIAL PERMANENTE			4.4.90.52.00	15.000,00		
AQUISIÇÃO DE IMÓVEL		10.301.0002.1053.0000					5.000,00
4	DESPEAS DE CAPIT						5.000,00
4	INVESTIMENTOS					5.000,00	
	AQUISIÇÃO DE IMÓVEIS			4.4.90.61.00	5.000,00		
CONSTRUIR E EQUIPAR CONSULTÓRIO ODONTOLÓGICO		10.301.0002.1066.0000					35.000,00
4	DESPEAS DE CAPIT						35.000,00
4	INVESTIMENTOS					35.000,00	
	OBRAS E INSTALAÇÕES			4.4.90.51.00	10.000,00		
	OBRAS E INSTALAÇÕES			4.4.90.51.00	10.000,00		
	EQUIPAMENTOS E MATERIAL PERMANENTE			4.4.90.52.00	5.000,00		
	EQUIPAMENTOS E MATERIAL PERMANENTE			4.4.90.52.00	10.000,00		
CONSTRUIR, AMPL. REFORMAR E EQUIPAR UNIDADE MISTA DE SAÚDE		10.301.0002.1091.0000					15.000,00
4	DESPEAS DE CAPIT						15.000,00
4	INVESTIMENTOS					15.000,00	
	OBRAS E INSTALAÇÕES			4.4.90.51.00	10.000,00		
	EQUIPAMENTOS E MATERIAL PERMANENTE			4.4.90.52.00	5.000,00		
CONSTRUIR, AMPL., REST. E EQUIPAR ACADEMIA DA SAÚDE		10.301.0002.1104.0000					60.000,00
4	DESPEAS DE CAPIT						60.000,00

(Continua na página seguinte)



**LOA 2025**
**BREJO DO PIAUÍ - PI - PI**

**MUNICÍPIO DE BREJO DO PIAUI**

AV. JOSE GOMES CHAVES, 81 - CNPJ: 01.612.567/0001-81

Orçamento Programa - Exercício de 2025

Página 21

**QUADRO AUXILIAR DE DETALHAMENTO DA DESPESA**

ORGÃO	02	PREFEITURA MUNICIPAL					
UNIDADE	05	SECRET. MUNICIPAL DE SAÚDE					
SUB UNIDADE	01	FUNDO MUNICIPAL DE SAÚDE - FMS					
Aplicacao Programada	Proj/Ativ	Finalidade	Categoria	Detalhada	TotalGrupo	Total Categ.	Total Func.
		F.R. - C.A.					
CONSTRUIR, AMPL., REST. E EQUIPAR ACADEMIA DA SAÚDE	10.301.0002.1104.0000						60.000,00
4	4	DESPESAS DE CAPIT				60.000,00	
		INVESTIMENTOS			60.000,00		
		OBRAS E INSTALAÇÕES	4.4.90.51.00	10.000,00			
		OBRAS E INSTALAÇÕES	4.4.90.51.00	20.000,00			
		EQUIPAMENTOS E MATERIAL PERMANENTE	4.4.90.52.00	10.000,00			
		EQUIPAMENTOS E MATERIAL PERMANENTE	4.4.90.52.00	20.000,00			
CONSTRUIR, AMPLIAR, REST. EQUIPAR UPA-UNIDADE DE PRONTO ATENDIMENTO	10.301.0002.1105.0000						20.000,00
4	4	DESPESAS DE CAPIT				20.000,00	
		INVESTIMENTOS			20.000,00		
		OBRAS E INSTALAÇÕES	4.4.90.51.00	10.000,00			
		EQUIPAMENTOS E MATERIAL PERMANENTE	4.4.90.52.00	10.000,00			
AQUISIÇÃO E UNIDADE ODONTOLÓGICA MÓVEL	10.301.0002.1107.0000						10.000,00
4	4	DESPESAS DE CAPIT				10.000,00	
		INVESTIMENTOS			10.000,00		
		EQUIPAMENTOS E MATERIAL PERMANENTE	4.4.90.52.00	10.000,00			
CONSTRUIR, AMPL. REST. E EQUIPAR UBS-UNIDADE BÁSICA DE SAÚDE	10.301.0002.1108.0000						240.000,00
4	4	DESPESAS DE CAPIT				240.000,00	
		INVESTIMENTOS			240.000,00		
		OBRAS E INSTALAÇÕES	4.4.90.51.00	40.000,00			
		OBRAS E INSTALAÇÕES	4.4.90.51.00	10.000,00			
		OBRAS E INSTALAÇÕES	4.4.90.51.00	100.000,00			
		OBRAS E INSTALAÇÕES	4.4.90.51.00	10.000,00			
		EQUIPAMENTOS E MATERIAL PERMANENTE	4.4.90.52.00	20.000,00			
		EQUIPAMENTOS E MATERIAL PERMANENTE	4.4.90.52.00	10.000,00			
		EQUIPAMENTOS E MATERIAL PERMANENTE	4.4.90.52.00	50.000,00			
AQUISIÇÃO DE AMBULÂNCIA UTI MÓVEL	10.301.0002.1109.0000						5.000,00
4	4	DESPESAS DE CAPIT				5.000,00	
		INVESTIMENTOS			5.000,00		
		EQUIPAMENTOS E MATERIAL PERMANENTE	4.4.90.52.00	5.000,00			
AQUIS. DE EQUIPAMENTOS E MAT. PERMANENTES P/ SAÚDE	10.301.0002.1112.0000						80.000,00
4	4	DESPESAS DE CAPIT				80.000,00	
		INVESTIMENTOS			80.000,00		
		EQUIPAMENTOS E MATERIAL PERMANENTE	4.4.90.52.00	20.000,00			
		EQUIPAMENTOS E MATERIAL PERMANENTE	4.4.90.52.00	10.000,00			
		EQUIPAMENTOS E MATERIAL PERMANENTE	4.4.90.52.00	50.000,00			
CONSTRUIR, REST., AMP. E EQUIPAR PRÉDIO DA SEC. MUN. DE SAÚDE	10.301.0002.1113.0000						55.000,00
4		DESPESAS DE CAPIT				55.000,00	

(Continua na página seguinte)



LOA 2025

BREJO DO PIAUÍ - PI - PI



## MUNICÍPIO DE BREJO DO PIAUÍ

AV. JOSE GOMES CHAVES, 81 - CNPJ: 01.612.567/0001-81

Orçamento Programa - Exercício de 2025

Página 22

## QUADRO AUXILIAR DE DETALHAMENTO DA DESPESA

ORGÃO	02	PREFEITURA MUNICIPAL						
UNIDADE	05	SECRET. MUNICIPAL DE SAÚDE						
SUB UNIDADE	01	FUNDO MUNICIPAL DE SAÚDE - FMS						
Aplicacao Programada	Proj/Ativ	Finalidade	Categoria	Detalhada	TotalGrupo	Total Categ.	Total Func.	
		F.R. - C.A.						
CONSTRUIR, REST., AMP. E EQUIPAR PRÉDIO DA SEC. MUN. DE SAÚDE	10.301.0002.1113.0000						55.000,00	
4	DESPESES DE CAPIT					55.000,00		55.000,00
4	INVESTIMENTOS				55.000,00			
	OBRAS E INSTALAÇÕES		4.4.90.51.00	10.000,00				
	OBRAS E INSTALAÇÕES		4.4.90.51.00	10.000,00				
	OBRAS E INSTALAÇÕES		4.4.90.51.00	20.000,00				
	OBRAS E INSTALAÇÕES		4.4.90.51.00	5.000,00				
	EQUIPAMENTOS E MATERIAL PERMANENTE		4.4.90.52.00	5.000,00				
	EQUIPAMENTOS E MATERIAL PERMANENTE		4.4.90.52.00	5.000,00				
AQUIS. DE EQUIP. E MAT. PERMANENTES P/ SAÚDE - COVID 19	10.301.0002.1114.0000						5.000,00	
4	DESPESES DE CAPIT							5.000,00
4	INVESTIMENTOS				5.000,00			
	EQUIPAMENTOS E MATERIAL PERMANENTE		4.4.90.52.00	5.000,00				
MANUTENÇÃO PROGRAMA DE COFINANCIAMENTO	10.301.0002.2064.0000							143.000,00
3	DESPESES CORREN							140.000,00
1	PESSOAL E ENCARGOS SOCIAIS				5.000,00			
	CONTRATAÇÃO POR TEMPO DETERMINADO		3.1.90.04.00	2.000,00				
	VENCIMENTOS E VANTAGENS FIXAS - PESSOAL CIVIL		3.1.90.11.00	3.000,00				
3	OUTRAS DESPESES CORRENTES				135.000,00			
	MATERIAL DE CONSUMO		3.3.90.30.00	100.000,00				
	OUTROS SERVIÇOS DE TERCEIROS - PESSOA FÍSICA		3.3.90.36.00	5.000,00				
	OUTROS SERVIÇOS DE TERCEIROS - PESSOA JURÍDICA		3.3.90.39.00	30.000,00				
4	DESPESES DE CAPIT							3.000,00
4	INVESTIMENTOS				3.000,00			
	EQUIPAMENTOS E MATERIAL PERMANENTE		4.4.90.52.00	3.000,00				
AQUISIÇÃO DE MATERIAIS E MEDICAMENTOS	10.301.0002.2066.0000							542.000,00
3	DESPESES CORREN							542.000,00
3	OUTRAS DESPESES CORRENTES				542.000,00			
	MATERIAL DE CONSUMO		3.3.90.30.00	100.000,00				
	MATERIAL DE CONSUMO		3.3.90.30.00	432.000,00				
	MATERIAL, BEM OU SERVIÇO PARA DISTRIBUIÇÃO GRATUITA		3.3.90.32.00	5.000,00				
	MATERIAL, BEM OU SERVIÇO PARA DISTRIBUIÇÃO GRATUITA		3.3.90.32.00	5.000,00				
MANUTENÇÃO E CONSERVAÇÃO DOS POSTOS DE SAÚDE	10.301.0002.2067.0000							12.000,00
3	DESPESES CORREN							12.000,00
3	OUTRAS DESPESES CORRENTES				12.000,00			
	MATERIAL DE CONSUMO		3.3.90.30.00	5.000,00				
	OUTROS SERVIÇOS DE TERCEIROS - PESSOA FÍSICA		3.3.90.36.00	2.000,00				
	OUTROS SERVIÇOS DE TERCEIROS - PESSOA JURÍDICA		3.3.90.39.00	5.000,00				
MANUTENÇÃO DO PROGRAMA SAÚDE DA FAMÍLIA - PSF	10.301.0002.2093.0000							304.000,00
3	DESPESES CORREN							304.000,00

(Continua na página seguinte)

**LOA 2025**
**BREJO DO PIAUÍ - PI - PI**

**MUNICIPIO DE BREJO DO PIAUI**

AV. JOSE GOMES CHAVES, 81 - CNPJ: 01.612.567/0001-81

Orçamento Programa - Exercício de 2025

Página 23

**QUADRO AUXILIAR DE DETALHAMENTO DA DESPESA**

ORGÃO	02	PREFEITURA MUNICIPAL					
UNIDADE	05	SECRET. MUNICIPAL DE SAÚDE					
SUB UNIDADE	01	FUNDO MUNICIPAL DE SAÚDE - FMS					
Aplicacao Programada	Proj/Ativ	Finalidade	Categoria	Detalhada	TotalGrupo	Total Categ.	Total Func.
		F.R. - C.A.					
MANUTENÇÃO DO PROGRAMA SAÚDE DA FAMÍLIA - PSF	10.301.0002.2093.0000						304.000,00
3	DESPESAS CORREN					304.000,00	
1	PESSOAL E ENCARGOS SOCIAIS				300.000,00		
	CONTRATAÇÃO POR TEMPO DETERMINADO		3.1.90.04.00	180.000,00			
	VENCIMENTOS E VANTAGENS FIXAS - PESSOAL CIVIL		3.1.90.11.00	100.000,00			
	OBRIGAÇÕES PATRONAIS		3.1.90.13.00	20.000,00			
3	OUTRAS DESPESAS CORRENTES				4.000,00		
	MATERIAL DE CONSUMO		3.3.90.30.00	2.000,00			
	OUTROS SERVIÇOS DE TERCEIROS - PESSOA FÍSICA		3.3.90.36.00	2.000,00			
MANUT. DO PROGR. DE AGENTES COMUN. DE SAÚDE - PACS	10.301.0002.2094.0000						825.000,00
3	DESPESAS CORREN					825.000,00	
1	PESSOAL E ENCARGOS SOCIAIS				819.000,00		
	CONTRATAÇÃO POR TEMPO DETERMINADO		3.1.90.04.00	3.000,00			
	VENCIMENTOS E VANTAGENS FIXAS - PESSOAL CIVIL		3.1.90.11.00	395.000,00			
	VENCIMENTOS E VANTAGENS FIXAS - PESSOAL CIVIL		3.1.90.11.00	410.000,00			
	OBRIGAÇÕES PATRONAIS		3.1.90.13.00	10.000,00			
	OUTRAS DESPESAS VARIÁVEIS - PESSOAL CIVIL		3.1.90.16.00	1.000,00			
3	OUTRAS DESPESAS CORRENTES				6.000,00		
	MATERIAL DE CONSUMO		3.3.90.30.00	2.000,00			
	OUTROS SERVIÇOS DE TERCEIROS - PESSOA FÍSICA		3.3.90.36.00	2.000,00			
	OUTROS SERVIÇOS DE TERCEIROS - PESSOA JURÍDICA		3.3.90.39.00	2.000,00			
MANUTENÇÃO DO PROGRAMA DE SAÚDE BUCAL - PSB	10.301.0002.2095.0000						167.000,00
3	DESPESAS CORREN					167.000,00	
1	PESSOAL E ENCARGOS SOCIAIS				142.000,00		
	CONTRATAÇÃO POR TEMPO DETERMINADO		3.1.90.04.00	135.000,00			
	VENCIMENTOS E VANTAGENS FIXAS - PESSOAL CIVIL		3.1.90.11.00	5.000,00			
	OBRIGAÇÕES PATRONAIS		3.1.90.13.00	2.000,00			
3	OUTRAS DESPESAS CORRENTES				25.000,00		
	MATERIAL DE CONSUMO		3.3.90.30.00	5.000,00			
	OUTROS SERVIÇOS DE TERCEIROS - PESSOA FÍSICA		3.3.90.36.00	10.000,00			
	OUTROS SERVIÇOS DE TERCEIROS - PESSOA JURÍDICA		3.3.90.39.00	10.000,00			
PROGRAMA SAUDE NA ESCOLA - PSE	10.301.0002.2135.0000						3.000,00
3	DESPESAS CORREN					3.000,00	
3	OUTRAS DESPESAS CORRENTES				3.000,00		
	MATERIAL DE CONSUMO		3.3.90.30.00	1.000,00			
	OUTROS SERVIÇOS DE TERCEIROS - PESSOA FÍSICA		3.3.90.36.00	1.000,00			
	OUTROS SERVIÇOS DE TERCEIROS - PESSOA JURÍDICA		3.3.90.39.00	1.000,00			
MANUTENÇÃO DA UPA-UNIDADE DE PRONTO ATENDIMENTO	10.301.0002.2136.0000						3.000,00
3	DESPESAS CORREN					3.000,00	
3	OUTRAS DESPESAS CORRENTES				3.000,00		
	OUTROS SERVIÇOS DE TERCEIROS - PESSOA JURÍDICA		3.3.90.39.00	3.000,00			

(Continua na página seguinte)

## LOA 2025

## BREJO DO PIAUÍ - PI - PI



## MUNICÍPIO DE BREJO DO PIAUI

AV. JOSE GOMES CHAVES, 81 - CNPJ: 01.612.567/0001-81

Orçamento Programa - Exercício de 2025

Página 24

## QUADRO AUXILIAR DE DETALHAMENTO DA DESPESA

ORGÃO	02	PREFEITURA MUNICIPAL
UNIDADE	05	SECRET. MUNICIPAL DE SAÚDE
SUB UNIDADE	01	FUNDO MUNICIPAL DE SAÚDE - FMS

Aplicacao Programada	Proj/Ativ	Finalidade	Categoria	Detalhada	TotalGrupo	Total Categ.	Total Func.
		F.R. - C.A.					
MANUTENÇÃO DE UBS-UNIDADE BÁSICA DE SAÚDE	10.301.0002.2138.0000						151.000,00
3	DESPESAS CORREN					151.000,00	
1	PESSOAL E ENCARGOS SOCIAIS				61.000,00		
	CONTRATAÇÃO POR TEMPO DETERMINADO		3.1.90.04.00	56.000,00			
	VENCIMENTOS E VANTAGENS FIXAS - PESSOAL CIVIL		3.1.90.11.00	5.000,00			
3	OUTRAS DESPESAS CORRENTES				90.000,00		
	MATERIAL DE CONSUMO		3.3.90.30.00	5.000,00			
	OUTROS SERVIÇOS DE TERCEIROS - PESSOA FÍSICA		3.3.90.36.00	80.000,00			
	OUTROS SERVIÇOS DE TERCEIROS - PESSOA JURÍDICA		3.3.90.39.00	5.000,00			
ENFRENTAMENTO DA EMERGENCIA COVID-19	10.301.0002.2145.0000						4.000,00
3	DESPESAS CORREN					4.000,00	
1	PESSOAL E ENCARGOS SOCIAIS				1.000,00		
	OUTRAS DESPESAS VARIÁVEIS - PESSOAL CIVIL		3.1.90.16.00	1.000,00			
3	OUTRAS DESPESAS CORRENTES				3.000,00		
	MATERIAL DE CONSUMO		3.3.90.30.00	1.000,00			
	OUTROS SERVIÇOS DE TERCEIROS - PESSOA FÍSICA		3.3.90.36.00	1.000,00			
	OUTROS SERVIÇOS DE TERCEIROS - PESSOA JURÍDICA		3.3.90.39.00	1.000,00			
MANUTENÇÃO DO SISTEMA DE SAÚDE DO MUNICÍPIO	10.301.0002.2150.0000						6.140.500,00
3	DESPESAS CORREN					6.140.500,00	
1	PESSOAL E ENCARGOS SOCIAIS				1.819.000,00		
	CONTRATAÇÃO POR TEMPO DETERMINADO		3.1.90.04.00	220.000,00			
	CONTRATAÇÃO POR TEMPO DETERMINADO		3.1.90.04.00	158.000,00			
	CONTRATAÇÃO POR TEMPO DETERMINADO		3.1.90.04.00	138.000,00			
	VENCIMENTOS E VANTAGENS FIXAS - PESSOAL CIVIL		3.1.90.11.00	770.000,00			
	VENCIMENTOS E VANTAGENS FIXAS - PESSOAL CIVIL		3.1.90.11.00	20.000,00			
	VENCIMENTOS E VANTAGENS FIXAS - PESSOAL CIVIL		3.1.90.11.00	134.000,00			
	OBRIGAÇÕES PATRONAIS		3.1.90.13.00	150.000,00			
	OBRIGAÇÕES PATRONAIS		3.1.90.13.00	210.000,00			
	OUTRAS DESPESAS VARIÁVEIS - PESSOAL CIVIL		3.1.90.16.00	4.000,00			
	OUTRAS DESPESAS VARIÁVEIS - PESSOAL CIVIL		3.1.90.16.00	5.000,00			
	SENTENÇAS JUDICIAIS		3.1.90.91.00	2.000,00			
	SENTENÇAS JUDICIAIS		3.1.90.91.00	1.000,00			
	DESPESAS DE EXERCÍCIOS ANTERIORES		3.1.90.92.00	2.000,00			
	DESPESAS DE EXERCÍCIOS ANTERIORES		3.1.90.92.00	2.000,00			
	INDENIZAÇÕES E RESTITUIÇÕES TRABALHISTAS		3.1.90.94.00	2.000,00			
	INDENIZAÇÕES E RESTITUIÇÕES TRABALHISTAS		3.1.90.94.00	1.000,00			

(Continua na página seguinte)

**LOA 2025**
**BREJO DO PIAUÍ - PI - PI**

**MUNICÍPIO DE BREJO DO PIAUÍ**

AV. JOSE GOMES CHAVES, 81 - CNPJ: 01.612.567/0001-81

Orçamento Programa - Exercício de 2025

Página 25

**QUADRO AUXILIAR DE DETALHAMENTO DA DESPESA**

ORGÃO	02	PREFEITURA MUNICIPAL					
UNIDADE	05	SECRET. MUNICIPAL DE SAÚDE					
SUB UNIDADE	01	FUNDO MUNICIPAL DE SAÚDE - FMS					
Aplicacao Programada	Proj/Ativ	Finalidade	Categoria	Detalhada	TotalGrupo	Total Categ.	Total Func.
		F.R. - C.A.					
MANUTENÇÃO DO SISTEMA DE SAÚDE DO MUNICÍPIO	10.301.0002.2150.0000						6.140.500,00
3	DESPESAS CORREN					6.140.500,00	
3	OUTRAS DESPESAS CORRENTES				4.321.500,00		
	DIÁRIAS - CIVIL		3.3.90.14.00	24.000,00			
	DIÁRIAS - CIVIL		3.3.90.14.00	500,00			
	MATERIAL DE CONSUMO		3.3.90.30.00	600.000,00			
	MATERIAL DE CONSUMO		3.3.90.30.00	808.000,00			
	MATERIAL DE CONSUMO		3.3.90.30.00	5.000,00			
	SERVIÇOS DE CONSULTORIA		3.3.90.35.00	10.000,00			
	OUTROS SERVIÇOS DE TERCEIROS - PESSOA FÍSICA		3.3.90.36.00	150.000,00			
	OUTROS SERVIÇOS DE TERCEIROS - PESSOA FÍSICA		3.3.90.36.00	80.000,00			
	OUTROS SERVIÇOS DE TERCEIROS - PESSOA FÍSICA		3.3.90.36.00	5.000,00			
	OUTROS SERVIÇOS DE TERCEIROS - PESSOA JURÍDICA		3.3.90.39.00	1.400.000,00			
	OUTROS SERVIÇOS DE TERCEIROS - PESSOA JURÍDICA		3.3.90.39.00	1.200.000,00			
	OUTROS SERVIÇOS DE TERCEIROS - PESSOA JURÍDICA		3.3.90.39.00	5.000,00			
	SERVIÇOS DE TECNOLOGIA DA INFORMAÇÃO E COMUNICAÇÃO		3.3.90.40.00	5.000,00			
	SERVIÇOS DE TECNOLOGIA DA INFORMAÇÃO E COMUNICAÇÃO		3.3.90.40.00	4.000,00			
	OBRIGAÇÕES TRIBUTÁRIAS E CONTRIBUTIVAS		3.3.90.47.00	1.000,00			
	OUTROS AUXÍLIOS FINANCEIROS A PESSOAS FÍSICAS		3.3.90.48.00	15.000,00			
	DESPESAS DE EXERCÍCIOS ANTERIORES		3.3.90.92.00	1.000,00			
	DESPESAS DE EXERCÍCIOS ANTERIORES		3.3.90.92.00	2.000,00			
	INDENIZAÇÕES E RESTITUIÇÕES		3.3.90.93.00	2.000,00			
	INDENIZAÇÕES E RESTITUIÇÕES		3.3.90.93.00	3.000,00			
	INDENIZAÇÕES E RESTITUIÇÕES		3.3.90.93.00	1.000,00			
MANUTENÇÃO DOS PROGRAMAS ESTADUAIS DE SAÚDE	10.301.0002.2151.0000						35.000,00
3	DESPESAS CORREN					35.000,00	
3	OUTRAS DESPESAS CORRENTES				35.000,00		
	MATERIAL DE CONSUMO		3.3.90.30.00	20.000,00			
	OUTROS SERVIÇOS DE TERCEIROS - PESSOA FÍSICA		3.3.90.36.00	5.000,00			
	OUTROS SERVIÇOS DE TERCEIROS - PESSOA JURÍDICA		3.3.90.39.00	10.000,00			
MANUTENÇÃO DO LABORATÓRIO DE PRÓTESE DENTÁRIA	10.301.0002.2152.0000						151.000,00
3	DESPESAS CORREN					151.000,00	
1	PESSOAL E ENCARGOS SOCIAIS				5.000,00		
	OUTRAS DESPESAS VARIÁVEIS - PESSOAL CIVIL		3.1.90.16.00	5.000,00			
3	OUTRAS DESPESAS CORRENTES				146.000,00		
	MATERIAL DE CONSUMO		3.3.90.30.00	5.000,00			
	OUTROS SERVIÇOS DE TERCEIROS - PESSOA FÍSICA		3.3.90.36.00	5.000,00			
	OUTROS SERVIÇOS DE TERCEIROS - PESSOA JURÍDICA		3.3.90.39.00	136.000,00			
MANUTENCAO DA FARMACIA BASICA	10.303.0002.2133.0000						60.000,00
3	DESPESAS CORREN					60.000,00	
3	OUTRAS DESPESAS CORRENTES				60.000,00		
	MATERIAL DE CONSUMO		3.3.90.30.00	60.000,00			
ENCARGOS COM VIGILÂNCIA E INSPEÇÃO SANITÁRIA	10.304.0002.2070.0000						14.000,00
3	DESPESAS CORREN					14.000,00	

(Continua na página seguinte)

## LOA 2025

## BREJO DO PIAUÍ - PI - PI



## MUNICÍPIO DE BREJO DO PIAUÍ

AV. JOSE GOMES CHAVES, 81 - CNPJ: 01.612.567/0001-81

Orçamento Programa - Exercício de 2025

Página 26

## QUADRO AUXILIAR DE DETALHAMENTO DA DESPESA

ORGÃO	UNIDADE	SUB UNIDADE	Proj/Ativ	Finalidade	Categoria	Detalhada	Total Grupo	Total Categ.	Total Func.
				F.R. - C.A.					
02	05	01							
			PREFEITURA MUNICIPAL						
			SECRET. MUNICIPAL DE SAÚDE						
			FUNDO MUNICIPAL DE SAÚDE - FMS						
ENCARGOS COM VIGILÂNCIA E INSPEÇÃO SANITÁRIA 10.304.0002.2070.0000 14.000,00									
3 DESPESAS CORREN' 14.000,00									
1 PESSOAL E ENCARGOS SOCIAIS 8.000,00									
CONTRATAÇÃO POR TEMPO DETERMINADO						3.1.90.04.00	5.000,00		
VENCIMENTOS E VANTAGENS FIXAS - PESSOAL CIVIL						3.1.90.11.00	2.000,00		
OBRIGAÇÕES PATRONAIS						3.1.90.13.00	1.000,00		
3 OUTRAS DESPESAS CORRENTES 6.000,00									
MATERIAL DE CONSUMO						3.3.90.30.00	2.000,00		
OUTROS SERVIÇOS DE TERCEIROS - PESSOA FÍSICA						3.3.90.36.00	2.000,00		
OUTROS SERVIÇOS DE TERCEIROS - PESSOA JURÍDICA						3.3.90.39.00	2.000,00		
MANUT. DA VIGILÂNCIA EM SAÚDE E EPIDEMIOLOGICA 10.305.0002.2068.0000 173.000,00									
3 DESPESAS CORREN' 173.000,00									
1 PESSOAL E ENCARGOS SOCIAIS 161.000,00									
CONTRATAÇÃO POR TEMPO DETERMINADO						3.1.90.04.00	2.000,00		
CONTRATAÇÃO POR TEMPO DETERMINADO						3.1.90.04.00	3.000,00		
VENCIMENTOS E VANTAGENS FIXAS - PESSOAL CIVIL						3.1.90.11.00	2.000,00		
VENCIMENTOS E VANTAGENS FIXAS - PESSOAL CIVIL						3.1.90.11.00	72.000,00		
VENCIMENTOS E VANTAGENS FIXAS - PESSOAL CIVIL						3.1.90.11.00	75.000,00		
OBRIGAÇÕES PATRONAIS						3.1.90.13.00	5.000,00		
OUTRAS DESPESAS VARIÁVEIS - PESSOAL CIVIL						3.1.90.16.00	2.000,00		
3 OUTRAS DESPESAS CORRENTES 12.000,00									
MATERIAL DE CONSUMO						3.3.90.30.00	2.000,00		
MATERIAL DE CONSUMO						3.3.90.30.00	2.000,00		
OUTROS SERVIÇOS DE TERCEIROS - PESSOA FÍSICA						3.3.90.36.00	2.000,00		
OUTROS SERVIÇOS DE TERCEIROS - PESSOA FÍSICA						3.3.90.36.00	2.000,00		
OUTROS SERVIÇOS DE TERCEIROS - PESSOA JURÍDICA						3.3.90.39.00	2.000,00		
OUTROS SERVIÇOS DE TERCEIROS - PESSOA JURÍDICA						3.3.90.39.00	2.000,00		
TOTAL								9.492.500,00	

(Continua na página seguinte)

**LOA 2025**
**BREJO DO PIAUÍ - PI - PI**

**MUNICÍPIO DE BREJO DO PIAUÍ**

AV. JOSE GOMES CHAVES, 81 - CNPJ: 01.612.567/0001-81

Orçamento Programa - Exercício de 2025

Página 27

**QUADRO AUXILIAR DE DETALHAMENTO DA DESPESA**

ORGÃO	UNIDADE	SUB UNIDADE	Proj/Ativ	Finalidade	Categoria	Detalhada	TotalGrupo	Total Categ.	Total Func.
02	06	00							
				F.R. - C.A.					
ENCARGOS C/ DEPART. DE COORDENAÇÃO E ABASTECIMENTO			04.122.0010.2140.0000						24.000,00
3 DESPESAS CORREN								24.000,00	
1 PESSOAL E ENCARGOS SOCIAIS							7.000,00		
CONTRATAÇÃO POR TEMPO DETERMINADO					3.1.90.04.00	2.000,00			
VENCIMENTOS E VANTAGENS FIXAS - PESSOAL CIVIL					3.1.90.11.00	5.000,00			
3 OUTRAS DESPESAS CORRENTES							17.000,00		
OUTROS SERVIÇOS DE TERCEIROS - PESSOA FÍSICA					3.3.90.36.00	15.000,00			
OUTROS SERVIÇOS DE TERCEIROS - PESSOA JURÍDICA					3.3.90.39.00	2.000,00			
AQUISIÇÃO DE VEICULO			20.122.0004.1033.0000						5.000,00
4 DESPESAS DE CAPIT								5.000,00	
4 INVESTIMENTOS							5.000,00		
EQUIPAMENTOS E MATERIAL PERMANENTE					4.4.90.52.00	5.000,00			
AQUISIÇÃO DE EQUIPAMENTO E MATERIAL PERMANENTE			20.122.0004.1034.0000						5.000,00
4 DESPESAS DE CAPIT								5.000,00	
4 INVESTIMENTOS							5.000,00		
EQUIPAMENTOS E MATERIAL PERMANENTE					4.4.90.52.00	5.000,00			
MANUTENÇÃO DA SECRETARIA MUNICIPAL DE AGRICULTURA			20.122.0010.2030.0000						315.828,30
3 DESPESAS CORREN								315.828,30	
1 PESSOAL E ENCARGOS SOCIAIS							153.000,00		
CONTRATAÇÃO POR TEMPO DETERMINADO					3.1.90.04.00	50.000,00			
VENCIMENTOS E VANTAGENS FIXAS - PESSOAL CIVIL					3.1.90.11.00	95.000,00			
OBRIGAÇÕES PATRONAIS					3.1.90.13.00	5.000,00			
OUTRAS DESPESAS VARIÁVEIS - PESSOAL CIVIL					3.1.90.16.00	2.000,00			
DESPESAS DE EXERCÍCIOS ANTERIORES					3.1.90.92.00	1.000,00			
3 OUTRAS DESPESAS CORRENTES							162.828,30		
DIÁRIAS - CIVIL					3.3.90.14.00	3.000,00			
ENCARGOS PELA HONRA DE AVAIS, GARANTIAS, SEGUROS E S					3.3.90.27.00	80.000,00			
MATERIAL DE CONSUMO					3.3.90.30.00	5.000,00			
MATERIAL, BEM OU SERVIÇO PARA DISTRIBUIÇÃO GRATUITA					3.3.90.32.00	9.828,30			
OUTROS SERVIÇOS DE TERCEIROS - PESSOA FÍSICA					3.3.90.36.00	42.000,00			
OUTROS SERVIÇOS DE TERCEIROS - PESSOA JURÍDICA					3.3.90.39.00	20.000,00			
CONTRIBUIÇÕES					3.3.90.41.00	1.000,00			
DESPESAS DE EXERCÍCIOS ANTERIORES					3.3.90.92.00	1.000,00			
INDENIZAÇÕES E RESTITUIÇÕES					3.3.90.93.00	1.000,00			
CONST., AMPL., REST., EQUIP. DE MERCADOS E FEIRAS			20.605.0008.1013.0000						215.000,00
4 DESPESAS DE CAPIT								215.000,00	
4 INVESTIMENTOS							215.000,00		
OBRAS E INSTALAÇÕES					4.4.90.51.00	200.000,00			
OBRAS E INSTALAÇÕES					4.4.90.51.00	5.000,00			
EQUIPAMENTOS E MATERIAL PERMANENTE					4.4.90.52.00	10.000,00			
FORTALECIMENTO DA PISCICULTURA			20.605.0008.1076.0000						2.000,00
4 DESPESAS DE CAPIT								2.000,00	

(Continua na página seguinte)





**LOA 2025**
**BREJO DO PIAUÍ - PI - PI**

**MUNICÍPIO DE BREJO DO PIAUÍ**

AV. JOSE GOMES CHAVES, 81 - CNPJ: 01.612.567/0001-81

Orçamento Programa - Exercício de 2025

Página 29

**QUADRO AUXILIAR DE DETALHAMENTO DA DESPESA**

ORGÃO	UNIDADE	SUB UNIDADE	Proj/Ativ	Finalidade	Categoria	Detalhada	TotalGrupo	Total Categ.	Total Func.
02	06	00							
			PREFEITURA MUNICIPAL						
			SEC. MUNIC. DE AGRICULTURA E ABASTECIMENTO						
			SEC. MUNIC. DE AGRICULTURA E ABASTECIMENTO						
Aplicacao Programada	Proj/Ativ	Finalidade	Categoria	Detalhada	TotalGrupo	Total Categ.	Total Func.		
				F.R. - C.A.					
IMPLANT. E AMPL DE UNID DE BENEF DO PEND DO CAJU	20.606.0010.1051.0000								2.000,00
4	4	DESPEAS DE CAPIT INVESTIMENTOS						2.000,00	
		OBRAS E INSTALAÇÕES		4.4.90.51.00	1.000,00				
		EQUIPAMENTOS E MATERIAL PERMANENTE		4.4.90.52.00	1.000,00				
IMPL E AMPL DO AGROIND DE BENEF DO CAJU E OUT FRUTOS REGIONA	20.606.0010.1065.0000								2.000,00
4	4	DESPEAS DE CAPIT INVESTIMENTOS						2.000,00	
		OBRAS E INSTALAÇÕES		4.4.90.51.00	1.000,00				
		EQUIPAMENTOS E MATERIAL PERMANENTE		4.4.90.52.00	1.000,00				
AQUISIÇÃO DE PATRULHA MECANIZADA	20.606.0010.1072.0000								5.000,00
4	4	DESPEAS DE CAPIT INVESTIMENTOS						5.000,00	
		EQUIPAMENTOS E MATERIAL PERMANENTE		4.4.90.52.00	5.000,00				
CONST. REST. AMPLIAR E EQUIPAR CASA DE FARINHA	20.606.0010.1087.0000								2.000,00
4	4	DESPEAS DE CAPIT INVESTIMENTOS						2.000,00	
		OBRAS E INSTALAÇÕES		4.4.90.51.00	1.000,00				
		EQUIPAMENTOS E MATERIAL PERMANENTE		4.4.90.52.00	1.000,00				
AQUISICAO DE TRATORES E/OU IMPLEMENTOS AGRICOLAS	20.606.0010.1095.0000								5.000,00
4	4	DESPEAS DE CAPIT INVESTIMENTOS						5.000,00	
		EQUIPAMENTOS E MATERIAL PERMANENTE		4.4.90.52.00	5.000,00				
ALUG. DE TRAT. E IMPL. P/ ARAÇÃO E TERC. DE PRODUÇÃO	20.606.0010.2114.0000								3.000,00
3	3	DESPEAS CORREN OUTRAS DESPESAS CORRENTES						3.000,00	
		MATERIAL DE CONSUMO		3.3.90.30.00	1.000,00				
		OUTROS SERVIÇOS DE TERCEIROS - PESSOA FÍSICA		3.3.90.36.00	1.000,00				
		OUTROS SERVIÇOS DE TERCEIROS - PESSOA JURÍDICA		3.3.90.39.00	1.000,00				
APOIO A MANUTENCAO DA EMATER	20.606.0010.2119.0000								4.000,00
3	3	DESPEAS CORREN OUTRAS DESPESAS CORRENTES						4.000,00	
		CONTRIBUIÇÕES		3.3.50.41.00	1.000,00				
		MATERIAL DE CONSUMO		3.3.90.30.00	1.000,00				
		OUTROS SERVIÇOS DE TERCEIROS - PESSOA FÍSICA		3.3.90.36.00	1.000,00				
		OUTROS SERVIÇOS DE TERCEIROS - PESSOA JURÍDICA		3.3.90.39.00	1.000,00				
IMPLANTAÇÃO E MANUT. DE PROJ. COMUNITÁRIO. DE IRRIGAÇÃO	20.607.0010.2113.0000								3.000,00

(Continua na página seguinte)

**LOA 2025****BREJO DO PIAUÍ - PI - PI****MUNICIPIO DE BREJO DO PIAUI**

AV. JOSE GOMES CHAVES, 81 - CNPJ:01.612.567/0001-81

Orçamento Programa - Exercício de 2025

Página 30

**QUADRO AUXILIAR DE DETALHAMENTO DA DESPESA**

ORGÃO	02	PREFEITURA MUNICIPAL						
UNIDADE	06	SEC. MUNIC. DE AGRICULTURA E ABASTECIMENTO						
SUB UNIDADE	00	SEC. MUNIC. DE AGRICULTURA E ABASTECIMENTO						
Aplicacao Programada		Proj/Ativ	Finalidade	Categoria	Detalhada	TotalGrupo	Total Categ.	Total Func.
			F.R. - C.A.					
IMPLANTAÇÃO E MANUT. DE PROJ. COMUNITÁRIO. DE IRRIGAÇÃO			20.607.0010.2113.0000					3.000,00
3	DESPESAS CORREN'						3.000,00	
3	OUTRAS DESPESAS CORRENTES					3.000,00		
	MATERIAL DE CONSUMO			3.3.90.30.00	1.000,00			
	OUTROS SERVIÇOS DE TERCEIROS - PESSOA FÍSICA			3.3.90.36.00	1.000,00			
	OUTROS SERVIÇOS DE TERCEIROS - PESSOA JURÍDICA			3.3.90.39.00	1.000,00			
APOIO A PRODUÇÃO AGRÍCOLA			20.608.0008.2031.0000					68.969,78
3	DESPESAS CORREN'						68.969,78	
3	OUTRAS DESPESAS CORRENTES					68.969,78		
	MATERIAL DE CONSUMO			3.3.90.30.00	5.000,00			
	MATERIAL, BEM OU SERVIÇO PARA DISTRIBUIÇÃO GRATUITA			3.3.90.32.00	29.484,89			
	OUTROS SERVIÇOS DE TERCEIROS - PESSOA FÍSICA			3.3.90.36.00	5.000,00			
	OUTROS SERVIÇOS DE TERCEIROS - PESSOA JURÍDICA			3.3.90.39.00	29.484,89			
<b>TOTAL</b>								<b>894.798,08</b>

(Continua na página seguinte)

**LOA 2025**
**BREJO DO PIAUÍ - PI - PI**

**MUNICÍPIO DE BREJO DO PIAUÍ**

AV. JOSE GOMES CHAVES, 81 - CNPJ: 01.612.567/0001-81

Orçamento Programa - Exercício de 2025

Página 31

**QUADRO AUXILIAR DE DETALHAMENTO DA DESPESA**

ORGÃO	02	PREFEITURA MUNICIPAL
UNIDADE	07	SEC. MUN. DE OBRAS, SERV. PÚBL. HABIT., URBANISMO E TRANSPORTE
SUB UNIDADE	00	SEC. MUNIC. DE OBRAS SERV. PÚBL. HABIT., URBANISMO E TRANSPORTE

Aplicacao Programada	Proj/Ativ	Finalidade	Categoria	Detalhada	Total Grupo	Total Categ.	Total Func.
F.R. - C.A.							
ENCARGOS C/ DEPARTAMENTO DE TRANSPORTE	04.122.0010.2139.0000						8.000,00
3 DESPESAS CORREN						8.000,00	
1 PESSOAL E ENCARGOS SOCIAIS					6.000,00		
CONTRATAÇÃO POR TEMPO DETERMINADO			3.1.90.04.00	1.000,00			
VENCIMENTOS E VANTAGENS FIXAS - PESSOAL CIVIL			3.1.90.11.00	5.000,00			
3 OUTRAS DESPESAS CORRENTES					2.000,00		
OUTROS SERVIÇOS DE TERCEIROS - PESSOA FÍSICA			3.3.90.36.00	1.000,00			
OUTROS SERVIÇOS DE TERCEIROS - PESSOA JURÍDICA			3.3.90.39.00	1.000,00			
MANUTENÇÃO DOS SERVIÇOS DE ILUMINAÇÃO PÚBLICA	04.122.0011.2060.0000						254.000,00
3 DESPESAS CORREN						254.000,00	
3 OUTRAS DESPESAS CORRENTES					254.000,00		
MATERIAL DE CONSUMO			3.3.90.30.00	110.000,00			
MATERIAL DE CONSUMO			3.3.90.30.00	20.000,00			
OUTROS SERVIÇOS DE TERCEIROS - PESSOA FÍSICA			3.3.90.36.00	5.000,00			
OUTROS SERVIÇOS DE TERCEIROS - PESSOA FÍSICA			3.3.90.36.00	5.000,00			
OUTROS SERVIÇOS DE TERCEIROS - PESSOA JURÍDICA			3.3.90.39.00	1.000,00			
OUTROS SERVIÇOS DE TERCEIROS - PESSOA JURÍDICA			3.3.90.39.00	113.000,00			
MANUTENÇÃO E CONSERV. DE ESTRADAS VICINAIS E RODOVIAS	04.122.0011.2061.0000						44.500,00
3 DESPESAS CORREN						44.500,00	
1 PESSOAL E ENCARGOS SOCIAIS					2.000,00		
CONTRATAÇÃO POR TEMPO DETERMINADO			3.1.90.04.00	1.000,00			
VENCIMENTOS E VANTAGENS FIXAS - PESSOAL CIVIL			3.1.90.11.00	1.000,00			
3 OUTRAS DESPESAS CORRENTES					42.500,00		
MATERIAL DE CONSUMO			3.3.90.30.00	1.000,00			
MATERIAL DE CONSUMO			3.3.90.30.00	5.000,00			
MATERIAL DE CONSUMO			3.3.90.30.00	11.000,00			
OUTROS SERVIÇOS DE TERCEIROS - PESSOA FÍSICA			3.3.90.36.00	10.000,00			
OUTROS SERVIÇOS DE TERCEIROS - PESSOA FÍSICA			3.3.90.36.00	1.500,00			
OUTROS SERVIÇOS DE TERCEIROS - PESSOA JURÍDICA			3.3.90.39.00	10.000,00			
OUTROS SERVIÇOS DE TERCEIROS - PESSOA JURÍDICA			3.3.90.39.00	4.000,00			
INDENIZAÇÕES E DESAPROPRIAÇÕES	04.451.0011.1092.0000						20.000,00
4 DESPESAS DE CAPIT						20.000,00	
4 INVESTIMENTOS					10.000,00		
AQUISIÇÃO DE IMÓVEIS			4.4.90.61.00	10.000,00			
5 INVERSÕES FINANCEIRAS					10.000,00		
AQUISIÇÃO DE IMÓVEIS			4.5.90.61.00	10.000,00			
CONSTRUÇÃO DE PORTAL PÚBLICO	04.451.0011.1099.0000						3.000,00
4 DESPESAS DE CAPIT						3.000,00	
4 INVESTIMENTOS					3.000,00		
OBRAS E INSTALAÇÕES			4.4.90.51.00	1.000,00			
OBRAS E INSTALAÇÕES			4.4.90.51.00	1.000,00			
EQUIPAMENTOS E MATERIAL PERMANENTE			4.4.90.52.00	1.000,00			
IMPLANTACAO DE SEGURANCA E EDUCACAO DE	04.451.0011.1101.0000						2.000,00

(Continua na página seguinte)

## LOA 2025

## BREJO DO PIAUÍ - PI - PI



## MUNICIPIO DE BREJO DO PIAUI

AV. JOSE GOMES CHAVES, 81 - CNPJ: 01.612.567/0001-81

Orçamento Programa - Exercício de 2025

Página 32

## QUADRO AUXILIAR DE DETALHAMENTO DA DESPESA

ORGÃO	02	PREFEITURA MUNICIPAL						
UNIDADE	07	SEC.MUN.DE OBRAS, SERV.PÚBL. HABIT., URBANISMO E TRANSPORTE						
SUB UNIDADE	00	SEC.MUNIC.DE OBRAS SERV.PÚBL. HABIT., URBANISMO E TRANSPORTE						
Aplicacao Programada			Proj/Ativ	Finalidade	Categoria	Detalhada	TotalGrupo	Total Categ. Total Func.
				F.R. - C.A.				
TRANSITO								
4	4	DESPESAS DE CAPIT						2.000,00
	4	INVESTIMENTOS					2.000,00	
		OBRAS E INSTALAÇÕES			4.4.90.51.00	1.000,00		
		EQUIPAMENTOS E MATERIAL PERMANENTE			4.4.90.52.00	1.000,00		
IMPLANTAÇÃO DO PLANO DIRETOR								
3	3	DESPESAS CORREN	15.121.0013.2052.0000					3.000,00
	3	OUTRAS DESPESAS CORRENTES					3.000,00	
		MATERIAL DE CONSUMO			3.3.90.30.00	1.000,00		
		OUTROS SERVIÇOS DE TERCEIROS - PESSOA FÍSICA			3.3.90.36.00	1.000,00		
		OUTROS SERVIÇOS DE TERCEIROS - PESSOA JURÍDICA			3.3.90.39.00	1.000,00		
CONST.REFOR.RESTAURAR OBRAS PUBLICAS								
4	4	DESPESAS DE CAPIT	15.122.0004.1111.0000					871.000,00
	4	INVESTIMENTOS					871.000,00	
		OBRAS E INSTALAÇÕES			4.4.90.51.00	5.000,00		
		OBRAS E INSTALAÇÕES			4.4.90.51.00	1.000,00		
		OBRAS E INSTALAÇÕES			4.4.90.51.00	800.000,00		
		OBRAS E INSTALAÇÕES			4.4.90.51.00	50.000,00		
		OBRAS E INSTALAÇÕES			4.4.90.51.00	15.000,00		
ADMINISTRAÇÃO E ENCARGOS DA SECRETARIA								
3	3	DESPESAS CORREN	15.122.0004.2053.0000					3.282.000,00
	1	PESSOAL E ENCARGOS SOCIAIS					170.000,00	
		CONTRATAÇÃO POR TEMPO DETERMINADO			3.1.90.04.00	105.000,00		
		VENCIMENTOS E VANTAGENS FIXAS - PESSOAL CIVIL			3.1.90.11.00	64.000,00		
		OUTRAS DESPESAS VARIÁVEIS - PESSOAL CIVIL			3.1.90.16.00	1.000,00		
	3	OUTRAS DESPESAS CORRENTES					3.112.000,00	
		DIÁRIAS - CIVIL			3.3.90.14.00	5.000,00		
		MATERIAL DE CONSUMO			3.3.90.30.00	1.800.000,00		
		MATERIAL DE CONSUMO			3.3.90.30.00	50.000,00		
		MATERIAL DE CONSUMO			3.3.90.30.00	90.000,00		
		PASSAGENS E DESPESAS COM LOCOMOÇÃO			3.3.90.33.00	1.000,00		
		SERVIÇOS DE CONSULTORIA			3.3.90.35.00	120.000,00		
		OUTROS SERVIÇOS DE TERCEIROS - PESSOA FÍSICA			3.3.90.36.00	250.000,00		
		OUTROS SERVIÇOS DE TERCEIROS - PESSOA FÍSICA			3.3.90.36.00	5.000,00		
		OUTROS SERVIÇOS DE TERCEIROS - PESSOA JURÍDICA			3.3.90.39.00	680.000,00		
		OUTROS SERVIÇOS DE TERCEIROS - PESSOA JURÍDICA			3.3.90.39.00	50.000,00		
		OUTROS SERVIÇOS DE TERCEIROS - PESSOA JURÍDICA			3.3.90.39.00	50.000,00		
		OUTROS SERVIÇOS DE TERCEIROS - PESSOA JURÍDICA			3.3.90.39.00	10.000,00		
		INDENIZAÇÕES E RESTITUIÇÕES			3.3.90.93.00	1.000,00		
AQUIS. DE EQUIP. E MATERIAL PERMANENTE P/ SEC. DE OBRAS								
4	4	DESPESAS DE CAPIT	15.122.0011.1023.0000					85.000,00
	4	INVESTIMENTOS					85.000,00	
		EQUIPAMENTOS E MATERIAL PERMANENTE			4.4.90.52.00	5.000,00		
		EQUIPAMENTOS E MATERIAL PERMANENTE			4.4.90.52.00	80.000,00		

(Continua na página seguinte)

**LOA 2025**
**BREJO DO PIAUÍ - PI - PI**

**MUNICÍPIO DE BREJO DO PIAUI**

AV. JOSE GOMES CHAVES, 81 - CNPJ: 01.612.567/0001-81

Orçamento Programa - Exercício de 2025

Página 33

**QUADRO AUXILIAR DE DETALHAMENTO DA DESPESA**

ORGÃO	02	PREFEITURA MUNICIPAL					
UNIDADE	07	SEC. MUN. DE OBRAS, SERV. PÚBL. HABIT., URBANISMO E TRANSPORTE					
SUB UNIDADE	00	SEC. MUNIC. DE OBRAS SERV. PÚBL. HABIT., URBANISMO E TRANSPORTE					
Aplicacao Programada	Proj/Ativ	Finalidade	Categoria	Detalhada	Total Grupo	Total Categ.	Total Func.
		F.R. - C.A.					
AQUISIÇÃO DE IMÓVEIS	15.451.0011.1007.0000						10.000,00
4 DESPESAS DE CAPIT						10.000,00	
4 INVESTIMENTOS					5.000,00		
AQUISIÇÃO DE IMÓVEIS			4.4.90.61.00	5.000,00			
5 INVERSÕES FINANCEIRAS					5.000,00		
AQUISIÇÃO DE IMÓVEIS			4.5.90.61.00	5.000,00			
CONST. E RECUPERAÇÃO DE CALÇAMENTOS	15.451.0011.1020.0000						16.000,00
4 DESPESAS DE CAPIT						16.000,00	
4 INVESTIMENTOS					16.000,00		
OBRAS E INSTALAÇÕES			4.4.90.51.00	5.000,00			
OBRAS E INSTALAÇÕES			4.4.90.51.00	1.000,00			
OBRAS E INSTALAÇÕES			4.4.90.51.00	10.000,00			
PAVIMENTAÇÃO DE VIAS PÚBLICAS	15.451.0011.1021.0000						780.000,00
4 DESPESAS DE CAPIT						780.000,00	
4 INVESTIMENTOS					780.000,00		
OBRAS E INSTALAÇÕES			4.4.90.51.00	250.000,00			
OBRAS E INSTALAÇÕES			4.4.90.51.00	20.000,00			
OBRAS E INSTALAÇÕES			4.4.90.51.00	500.000,00			
OBRAS E INSTALAÇÕES			4.4.90.51.00	10.000,00			
ABERTURA DE RUAS E AVENIDAS	15.451.0011.1024.0000						26.000,00
4 DESPESAS DE CAPIT						26.000,00	
4 INVESTIMENTOS					26.000,00		
OBRAS E INSTALAÇÕES			4.4.90.51.00	5.000,00			
OBRAS E INSTALAÇÕES			4.4.90.51.00	1.000,00			
OBRAS E INSTALAÇÕES			4.4.90.51.00	20.000,00			
IMPLANT., AMPL. E EQUIP. ELETRIFICAÇÃO URBANA/RURAL	15.451.0011.1031.0000						13.000,00
4 DESPESAS DE CAPIT						13.000,00	
4 INVESTIMENTOS					13.000,00		
OBRAS E INSTALAÇÕES			4.4.90.51.00	1.000,00			
OBRAS E INSTALAÇÕES			4.4.90.51.00	1.000,00			
OBRAS E INSTALAÇÕES			4.4.90.51.00	10.000,00			
EQUIPAMENTOS E MATERIAL PERMANENTE			4.4.90.52.00	1.000,00			
CONSTRUÇÃO E RESTAURAÇÃO DE ESTRADAS VICINAIS	15.451.0011.1032.0000						255.000,00
4 DESPESAS DE CAPIT						255.000,00	
4 INVESTIMENTOS					255.000,00		
OBRAS E INSTALAÇÕES			4.4.90.51.00	5.000,00			
OBRAS E INSTALAÇÕES			4.4.90.51.00	250.000,00			
CONST., REST., AMPLIAR E EQUIPAR TERMINAL RODOVIÁRIO	15.451.0011.1073.0000						2.000,00
4 DESPESAS DE CAPIT						2.000,00	

(Continua na página seguinte)

## LOA 2025

## BREJO DO PIAUÍ - PI - PI



## MUNICÍPIO DE BREJO DO PIAUÍ

AV. JOSE GOMES CHAVES, 81 - CNPJ: 01.612.567/0001-81

Orçamento Programa - Exercício de 2025

Página 34

## QUADRO AUXILIAR DE DETALHAMENTO DA DESPESA

ORGÃO	02	PREFEITURA MUNICIPAL						
UNIDADE	07	SEC. MUN. DE OBRAS, SERV. PÚBL. HABIT., URBANISMO E TRANSPORTE						
SUB UNIDADE	00	SEC. MUNIC. DE OBRAS SERV. PÚBL. HABIT., URBANISMO E TRANSPORTE						
Aplicação Programada	Proj/Ativ	Finalidade	Categoria	Detalhada	Total Grupo	Total Categ.	Total Func.	
			F.R. - C.A.					
CONST., REST., AMPLIAR E EQUIPAR TERMINAL RODOVIÁRIO	15.451.0011.1073.0000						2.000,00	
4	4	DESpesas de Capit				2.000,00		
		INVESTIMENTOS						
		OBRAS E INSTALAÇÕES	4.4.90.51.00	1.000,00				
		EQUIPAMENTOS E MATERIAL PERMANENTE	4.4.90.52.00	1.000,00				
CONST. RECUP. E REST DE ESTRADAS, BUEIROS E PASSAGEM MOLHADA	15.451.0011.1077.0000						720.000,00	
4	4	DESpesas de Capit				720.000,00		
		INVESTIMENTOS						
		OBRAS E INSTALAÇÕES	4.4.90.51.00	1.000,00				
		OBRAS E INSTALAÇÕES	4.4.90.51.00	200.000,00				
		OBRAS E INSTALAÇÕES	4.4.90.51.00	500.000,00				
		OBRAS E INSTALAÇÕES	4.4.90.51.00	19.000,00				
AQUISICAO DE PATROL	15.451.0011.1094.0000						1.000,00	
4	4	DESpesas de Capit					1.000,00	
		INVESTIMENTOS				1.000,00		
		EQUIPAMENTOS E MATERIAL PERMANENTE	4.4.90.52.00	1.000,00				
AQUISICAO DE TRATORES E/OU IMPLEMENTOS AGRICOLAS	15.451.0011.1095.0000						2.000,00	
4	4	DESpesas de Capit					2.000,00	
		INVESTIMENTOS				2.000,00		
		EQUIPAMENTOS E MATERIAL PERMANENTE	4.4.90.52.00	1.000,00				
		EQUIPAMENTOS E MATERIAL PERMANENTE	4.4.90.52.00	1.000,00				
URBANIZAÇÃO PÚBLICA DE RUAS E AVENIDAS	15.451.0011.1098.0000						23.000,00	
4	4	DESpesas de Capit					23.000,00	
		INVESTIMENTOS				23.000,00		
		OBRAS E INSTALAÇÕES	4.4.90.51.00	20.000,00				
		OBRAS E INSTALAÇÕES	4.4.90.51.00	1.000,00				
		EQUIPAMENTOS E MATERIAL PERMANENTE	4.4.90.52.00	1.000,00				
		EQUIPAMENTOS E MATERIAL PERMANENTE	4.4.90.52.00	1.000,00				
CONTRUCAO E RECUPERACAO DE PONTE	15.451.0011.1100.0000						2.000,00	
4	4	DESpesas de Capit					2.000,00	
		INVESTIMENTOS				2.000,00		
		OBRAS E INSTALAÇÕES	4.4.90.51.00	1.000,00				
		OBRAS E INSTALAÇÕES	4.4.90.51.00	1.000,00				
IMPLANTAÇÃO DE SISTEMA DE ENERGIA SOLAR FOTOVOLTAICA	15.451.0011.1120.0000						20.000,00	
4	4	DESpesas de Capit					20.000,00	
		INVESTIMENTOS				20.000,00		
		OBRAS E INSTALAÇÕES	4.4.90.51.00	20.000,00				
IMPLANTAÇÃO DE ILUMINAÇÃO PÚBLICA	15.451.0011.1121.0000						10.000,00	
4		DESpesas de Capit					10.000,00	

(Continua na página seguinte)

**LOA 2025**
**BREJO DO PIAUÍ - PI - PI**

**MUNICÍPIO DE BREJO DO PIAUÍ**

AV. JOSE GOMES CHAVES, 81 - CNPJ: 01.612.567/0001-81

Orçamento Programa - Exercício de 2025

Página 35

**QUADRO AUXILIAR DE DETALHAMENTO DA DESPESA**

ORGÃO	02	PREFEITURA MUNICIPAL						
UNIDADE	07	SEC.MUN.DE OBRAS, SERV.PÚBL. HABIT., URBANISMO E TRANSPORTE						
SUB UNIDADE	00	SEC.MUNIC.DE OBRAS SERV.PÚBL. HABIT., URBANISMO E TRANSPORTE						
Aplicacao Programada	Proj/Ativ	Finalidade	Categoria	Detalhada	TotalGrupo	Total Categ.	Total Func.	
		F.R. - C.A.						
IMPLANTAÇÃO DE ILUMINAÇÃO PÚBLICA	15.451.0011.1121.0000						10.000,00	
4 DESPESAS DE CAPIT						10.000,00		
4 INVESTIMENTOS					10.000,00			
OBRAS E INSTALAÇÕES			4.4.90.51.00	10.000,00				
URBANIZAÇÃO DE VIAS E OUTROS LOGRAD. PÚBLICOS	15.451.0011.2054.0000						7.000,00	
3 DESPESAS CORREN						7.000,00		
3 OUTRAS DESPESAS CORRENTES					7.000,00			
MATERIAL DE CONSUMO			3.3.90.30.00	1.000,00				
OUTROS SERVIÇOS DE TERCEIROS - PESSOA FÍSICA			3.3.90.36.00	5.000,00				
OUTROS SERVIÇOS DE TERCEIROS - PESSOA JURÍDICA			3.3.90.39.00	1.000,00				
AQUISIÇÃO DE EQUIPAMENTOS PARA LIMPEZA PÚBLICA	15.452.0006.1025.0000						16.000,00	
4 DESPESAS DE CAPIT						16.000,00		
4 INVESTIMENTOS					16.000,00			
EQUIPAMENTOS E MATERIAL PERMANENTE			4.4.90.52.00	5.000,00				
EQUIPAMENTOS E MATERIAL PERMANENTE			4.4.90.52.00	1.000,00				
EQUIPAMENTOS E MATERIAL PERMANENTE			4.4.90.52.00	10.000,00				
CONST. REST. DE PRACAS, PARQUES, JARDINS E OUTROS LOG.PUBLI	15.452.0011.1026.0000						330.000,00	
4 DESPESAS DE CAPIT						330.000,00		
4 INVESTIMENTOS					330.000,00			
OBRAS E INSTALAÇÕES			4.4.90.51.00	5.000,00				
OBRAS E INSTALAÇÕES			4.4.90.51.00	5.000,00				
OBRAS E INSTALAÇÕES			4.4.90.51.00	20.000,00				
OBRAS E INSTALAÇÕES			4.4.90.51.00	300.000,00				
CONST.,INST., REST. E EQUIPAR LAVANDERIA PÚBLICA	15.452.0011.1028.0000						12.000,00	
4 DESPESAS DE CAPIT						12.000,00		
4 INVESTIMENTOS					12.000,00			
OBRAS E INSTALAÇÕES			4.4.90.51.00	3.000,00				
OBRAS E INSTALAÇÕES			4.4.90.51.00	1.000,00				
OBRAS E INSTALAÇÕES			4.4.90.51.00	5.000,00				
EQUIPAMENTOS E MATERIAL PERMANENTE			4.4.90.52.00	3.000,00				
CONSTRUÇÃO E REFORMA DE CEMITÉ• RIO PÚBLICO	15.452.0011.1089.0000						31.000,00	
3 DESPESAS CORREN						10.000,00		
3 OUTRAS DESPESAS CORRENTES					10.000,00			
OUTROS SERVIÇOS DE TERCEIROS - PESSOA JURÍDICA			3.3.90.39.00	10.000,00				
4 DESPESAS DE CAPIT						21.000,00		
4 INVESTIMENTOS					21.000,00			
OBRAS E INSTALAÇÕES			4.4.90.51.00	20.000,00				
OBRAS E INSTALAÇÕES			4.4.90.51.00	1.000,00				
MANUTENÇÃO DOS SERVIÇOS DE LIMPEZA PÚBLICA	15.452.0011.2056.0000						32.000,00	
3 DESPESAS CORREN						32.000,00		

(Continua na página seguinte)



LOA 2025

BREJO DO PIAUÍ - PI - PI



## MUNICÍPIO DE BREJO DO PIAUI

AV. JOSE GOMES CHAVES, 81 - CNPJ: 01.612.567/0001-81

Orçamento Programa - Exercício de 2025

Página 36

## QUADRO AUXILIAR DE DETALHAMENTO DA DESPESA

ORGÃO	02	PREFEITURA MUNICIPAL						
UNIDADE	07	SEC.MUN.DE OBRAS, SERV.PÚBL. HABIT., URBANISMO E TRANSPORTE						
SUB UNIDADE	00	SEC.MUNIC.DE OBRAS SERV.PÚBL. HABIT., URBANISMO E TRANSPORTE						
Aplicacao Programada			Proj/Ativ	Finalidade	Categoria	Detalhada	TotalGrupo	Total Categ. Total Func.
				F.R. - C.A.				
MANUTENÇÃO DOS SERVIÇOS DE LIMPEZA PÚBLICA			15.452.0011.2056.0000					32.000,00
3		DESPESAS CORREN'						32.000,00
1		PESSOAL E ENCARGOS SOCIAIS					2.000,00	
		CONTRATAÇÃO POR TEMPO DETERMINADO			3.1.90.04.00	2.000,00		
3		OUTRAS DESPESAS CORRENTES					30.000,00	
		MATERIAL DE CONSUMO			3.3.90.30.00	10.000,00		
		OUTROS SERVIÇOS DE TERCEIROS - PESSOA FÍSICA			3.3.90.36.00	10.000,00		
		OUTROS SERVIÇOS DE TERCEIROS - PESSOA JURÍDICA			3.3.90.39.00	10.000,00		
MANUTENÇÃO DE CEMIT- RIOS E SERVIÇOS FUNERÁRIOS			15.452.0011.2057.0000					28.000,00
3		DESPESAS CORREN'						28.000,00
3		OUTRAS DESPESAS CORRENTES					28.000,00	
		MATERIAL DE CONSUMO			3.3.90.30.00	5.000,00		
		OUTROS SERVIÇOS DE TERCEIROS - PESSOA FÍSICA			3.3.90.36.00	18.000,00		
		OUTROS SERVIÇOS DE TERCEIROS - PESSOA JURÍDICA			3.3.90.39.00	5.000,00		
MANUT. CONSERV. PRAÇAS, PARQUES, JARDINS E OUTROS LOG.PÚBLICOS			15.452.0011.2058.0000					9.000,00
3		DESPESAS CORREN'						9.000,00
3		OUTRAS DESPESAS CORRENTES					9.000,00	
		MATERIAL DE CONSUMO			3.3.90.30.00	3.000,00		
		OUTROS SERVIÇOS DE TERCEIROS - PESSOA FÍSICA			3.3.90.36.00	3.000,00		
		OUTROS SERVIÇOS DE TERCEIROS - PESSOA JURÍDICA			3.3.90.39.00	3.000,00		
MANUT. DE CASAS POPULARES E MELHORIA HABITACIONAL			16.122.0007.2069.0000					3.000,00
3		DESPESAS CORREN'						3.000,00
3		OUTRAS DESPESAS CORRENTES					3.000,00	
		MATERIAL DE CONSUMO			3.3.90.30.00	1.000,00		
		OUTROS SERVIÇOS DE TERCEIROS - PESSOA FÍSICA			3.3.90.36.00	1.000,00		
		OUTROS SERVIÇOS DE TERCEIROS - PESSOA JURÍDICA			3.3.90.39.00	1.000,00		
CONST. REST. E EQ.CASAS POPULARES E MELHORIA HABITACIONAL RURAL			16.481.0007.1103.0000					11.000,00
4		DESPESAS DE CAPIT						11.000,00
4		INVESTIMENTOS					11.000,00	
		OBRAS E INSTALAÇÕES			4.4.90.51.00	5.000,00		
		OBRAS E INSTALAÇÕES			4.4.90.51.00	5.000,00		
		EQUIPAMENTOS E MATERIAL PERMANENTE			4.4.90.52.00	1.000,00		
CONST. REST. EQUIP. CASAS POPULARES E MELHORIA HABITACIONAL			16.482.0007.1027.0000					11.000,00
4		DESPESAS DE CAPIT						11.000,00
4		INVESTIMENTOS					11.000,00	
		OBRAS E INSTALAÇÕES			4.4.90.51.00	1.000,00		
		OBRAS E INSTALAÇÕES			4.4.90.51.00	5.000,00		
		EQUIPAMENTOS E MATERIAL PERMANENTE			4.4.90.52.00	5.000,00		

(Continua na página seguinte)



**LOA 2025**
**BREJO DO PIAUÍ - PI - PI**

**MUNICÍPIO DE BREJO DO PIAUI**  
 AV. JOSE GOMES CHAVES, 81 - CNPJ: 01.612.567/0001-81

Orçamento Programa - Exercício de 2025

Página 37

**QUADRO AUXILIAR DE DETALHAMENTO DA DESPESA**

ORGÃO	02	PREFEITURA MUNICIPAL
UNIDADE	07	SEC. MUN. DE OBRAS, SERV. PÚBL. HABIT., URBANISMO E TRANSPORTE
SUB UNIDADE	00	SEC. MUNIC. DE OBRAS SERV. PÚBL. HABIT., URBANISMO E TRANSPORTE

Aplicacao Programada	Proj/Ativ	Finalidade	Categoria	Detalhada	TotalGrupo	Total Categ.	Total Func.
F.R. - C.A.							
<b>TOTAL</b>							6.942.500,00

**MUNICÍPIO DE BREJO DO PIAUI**  
 AV. JOSE GOMES CHAVES, 81 - CNPJ: 01.612.567/0001-81

Orçamento Programa - Exercício de 2025

Página 38

**QUADRO AUXILIAR DE DETALHAMENTO DA DESPESA**

ORGÃO	02	PREFEITURA MUNICIPAL
UNIDADE	08	SEC. MUNIC. DE CULTURA, COMUNIC., ESPORTE, LAZER E TURISMO
SUB UNIDADE	00	SEC. MUNIC. DE CULTURA, COMUNIC., ESPORTE, LAZER E TURISMO

Aplicacao Programada	Proj/Ativ	Finalidade	Categoria	Detalhada	TotalGrupo	Total Categ.	Total Func.
F.R. - C.A.							
MANUT. E ENCARGOS DA SEC. DE CULTURA, COMUNIC., ESPORTE, LAZER E TURISMO	04.122.0004.2158.0000						75.000,00
3 DESPESAS CORREN						75.000,00	
1 PESSOAL E ENCARGOS SOCIAIS					73.000,00		
VENCIMENTOS E VANTAGENS FIXAS - PESSOAL CIVIL			3.1.90.11.00	73.000,00			
3 OUTRAS DESPESAS CORRENTES					2.000,00		
MATERIAL DE CONSUMO			3.3.90.30.00	1.000,00			
OUTROS SERVIÇOS DE TERCEIROS - PESSOA JURÍDICA			3.3.90.39.00	1.000,00			
ENCARGOS C/DEPART. DE COMUNIC. E RELAÇÕES PÚBLICAS	13.122.0004.2142.0000						1.000,00
3 DESPESAS CORREN						1.000,00	
1 PESSOAL E ENCARGOS SOCIAIS					1.000,00		
CONTRATAÇÃO POR TEMPO DETERMINADO			3.1.90.04.00	1.000,00			
ENCARGOS COM DEPARTAMENTO DE LAZER E TURISMO	13.122.0008.2141.0000						5.000,00
3 DESPESAS CORREN						5.000,00	
1 PESSOAL E ENCARGOS SOCIAIS					3.000,00		
CONTRATAÇÃO POR TEMPO DETERMINADO			3.1.90.04.00	2.000,00			
VENCIMENTOS E VANTAGENS FIXAS - PESSOAL CIVIL			3.1.90.11.00	1.000,00			
3 OUTRAS DESPESAS CORRENTES					2.000,00		
OUTROS SERVIÇOS DE TERCEIROS - PESSOA FÍSICA			3.3.90.36.00	1.000,00			
OUTROS SERVIÇOS DE TERCEIROS - PESSOA JURÍDICA			3.3.90.39.00	1.000,00			
AQUISIÇÃO DE VEÍCULOS	13.122.0012.1110.0000						2.000,00
4 DESPESAS DE CAPIT						2.000,00	
4 INVESTIMENTOS					2.000,00		
EQUIPAMENTOS E MATERIAL PERMANENTE			4.4.90.52.00	2.000,00			
CONST. REST. AMPLIAR E EQUIPAR CENTRO DE ARTESANATO	13.391.0012.1075.0000						2.000,00
4 DESPESAS DE CAPIT						2.000,00	
4 INVESTIMENTOS					2.000,00		
OBRAS E INSTALAÇÕES			4.4.90.51.00	1.000,00			
EQUIPAMENTOS E MATERIAL PERMANENTE			4.4.90.52.00	1.000,00			
CONSTRUÇÃO E RESTAURAÇÃO DA BIBLIOTECA PÚBLICA	13.392.0012.1043.0000						6.000,00
4 DESPESAS DE CAPIT						6.000,00	
4 INVESTIMENTOS					6.000,00		
OBRAS E INSTALAÇÕES			4.4.90.51.00	5.000,00			
OBRAS E INSTALAÇÕES			4.4.90.51.00	1.000,00			
AQUISIÇÃO DE ACERVO PARA BIBLIOTECA PÚBLICA	13.392.0012.1044.0000						6.000,00
4 DESPESAS DE CAPIT						6.000,00	
4 INVESTIMENTOS					6.000,00		
EQUIPAMENTOS E MATERIAL PERMANENTE			4.4.90.52.00	5.000,00			
EQUIPAMENTOS E MATERIAL PERMANENTE			4.4.90.52.00	1.000,00			

(Continua na página seguinte)

## LOA 2025

## BREJO DO PIAUÍ - PI - PI



## MUNICÍPIO DE BREJO DO PIAUÍ

AV. JOSE GOMES CHAVES, 81 - CNPJ:01.612.567/0001-81

Orçamento Programa - Exercício de 2025

Página 39

## QUADRO AUXILIAR DE DETALHAMENTO DA DESPESA

ORGÃO	02	PREFEITURA MUNICIPAL					
UNIDADE	08	SEC. MUNIC. DE CULTURA, COMUNIC., ESPORTE, LAZER E TURISMO					
SUB UNIDADE	00	SEC. MUNIC. DE CULTURA, COMUNIC., ESPORTE, LAZER E TURISMO					
Aplicacao Programada			Proj/Ativ	Finalidade	Categoria	Detalhada	Total Grupo Total Categ. Total Func.
				F.R. - C.A.			
AQUISIÇÃO DE ACERVO PARA BIBLIOTECA PÚBLICA			13.392.0012.1044.0000				6.000,00
IMPLANTACAO DO PROGRAMA PROINFO/TELECENTRO			13.392.0012.1097.0000				2.000,00
4 DESPESAS DE CAPIT							2.000,00
4 INVESTIMENTOS						2.000,00	
OBRAS E INSTALAÇÕES				4.4.90.51.00		1.000,00	
EQUIPAMENTOS E MATERIAL PERMANENTE				4.4.90.52.00		1.000,00	
MANUTENÇÃO DO DEPARTAMENTO DE CULTURA			13.392.0012.2084.0000				71.000,00
3 DESPESAS CORREN							71.000,00
1 PESSOAL E ENCARGOS SOCIAIS						3.000,00	
CONTRATAÇÃO POR TEMPO DETERMINADO				3.1.90.04.00		1.000,00	
VENCIMENTOS E VANTAGENS FIXAS - PESSOAL CIVIL				3.1.90.11.00		1.000,00	
OBRIGAÇÕES PATRONAIS				3.1.90.13.00		1.000,00	
3 OUTRAS DESPESAS CORRENTES						68.000,00	
DIÁRIAS - CIVIL				3.3.90.14.00		5.000,00	
MATERIAL DE CONSUMO				3.3.90.30.00		10.000,00	
PREMIAÇÕES CULTURAIS, ARTÍSTICAS, CIENTÍFICAS, DESPORT				3.3.90.31.00		1.000,00	
PASSAGENS E DESPESAS COM LOCOMOÇÃO				3.3.90.33.00		1.000,00	
OUTROS SERVIÇOS DE TERCEIROS - PESSOA FÍSICA				3.3.90.36.00		30.000,00	
OUTROS SERVIÇOS DE TERCEIROS - PESSOA JURÍDICA				3.3.90.39.00		20.000,00	
OBRIGAÇÕES TRIBUTÁRIAS E CONTRIBUTIVAS				3.3.90.47.00		1.000,00	
APOIO AS ATIVIDADES CULTURAIS DO MUNICÍPIO			13.392.0012.2085.0000				270.084,89
3 DESPESAS CORREN							270.084,89
3 OUTRAS DESPESAS CORRENTES						270.084,89	
MATERIAL DE CONSUMO				3.3.90.30.00		5.000,00	
PREMIAÇÕES CULTURAIS, ARTÍSTICAS, CIENTÍFICAS, DESPORT				3.3.90.31.00		5.000,00	
PREMIAÇÕES CULTURAIS, ARTÍSTICAS, CIENTÍFICAS, DESPORT				3.3.90.31.00		10.200,00	
PREMIAÇÕES CULTURAIS, ARTÍSTICAS, CIENTÍFICAS, DESPORT				3.3.90.31.00		2.500,00	
MATERIAL, BEM OU SERVIÇO PARA DISTRIBUIÇÃO GRATUITA				3.3.90.32.00		29.484,89	
OUTROS SERVIÇOS DE TERCEIROS - PESSOA FÍSICA				3.3.90.36.00		30.000,00	
OUTROS SERVIÇOS DE TERCEIROS - PESSOA FÍSICA				3.3.90.36.00		5.000,00	
OUTROS SERVIÇOS DE TERCEIROS - PESSOA FÍSICA				3.3.90.36.00		2.500,00	
OUTROS SERVIÇOS DE TERCEIROS - PESSOA JURÍDICA				3.3.90.39.00		120.000,00	
OUTROS SERVIÇOS DE TERCEIROS - PESSOA JURÍDICA				3.3.90.39.00		50.000,00	
OUTROS SERVIÇOS DE TERCEIROS - PESSOA JURÍDICA				3.3.90.39.00		5.200,00	
OUTROS SERVIÇOS DE TERCEIROS - PESSOA JURÍDICA				3.3.90.39.00		2.700,00	
OUTROS AUXÍLIOS FINANCEIROS A PESSOAS FÍSICAS				3.3.90.48.00		2.500,00	
MANUTENCAAO DO PROGRAMA PROINFRO/TELECENTRO			13.392.0012.2131.0000				3.000,00
3 DESPESAS CORREN							3.000,00
3 OUTRAS DESPESAS CORRENTES						3.000,00	
MATERIAL DE CONSUMO				3.3.90.30.00		1.000,00	
OUTROS SERVIÇOS DE TERCEIROS - PESSOA FÍSICA				3.3.90.36.00		1.000,00	
OUTROS SERVIÇOS DE TERCEIROS - PESSOA JURÍDICA				3.3.90.39.00		1.000,00	
PROMOÇÃO DO DIA DO EVANGELICO, FEST. DO PADROEIRO MUN. E JUNINAS E DEMAIS			13.392.0012.2167.0000				58.969,78

(Continua na página seguinte)

**LOA 2025**
**BREJO DO PIAUÍ - PI - PI**

**MUNICÍPIO DE BREJO DO PIAUI**

AV. JOSE GOMES CHAVES, 81 - CNPJ: 01.612.567/0001-81

Orçamento Programa - Exercício de 2025

Página 40

**QUADRO AUXILIAR DE DETALHAMENTO DA DESPESA**

ORGÃO	02	PREFEITURA MUNICIPAL						
UNIDADE	08	SEC. MUNIC. DE CULTURA, COMUNIC., ESPORTE, LAZER E TURISMO						
SUB UNIDADE	00	SEC. MUNIC. DE CULTURA, COMUNIC., ESPORTE, LAZER E TURISMO						
Aplicacao Programada			Proj/Ativ	Finalidade	Categoria	Detalhada	TotalGrupo	Total Categ. Total Func.
				F.R. - C.A.				
<b>FESTIVIDADES MUNICIPAIS</b>								
3	3	DESPEAS CORREN					58.969,78	58.969,78
	3	OUTRAS DESPEAS CORRENTES					58.969,78	
		MATERIAL, BEM OU SERVIÇO PARA DISTRIBUIÇÃO GRATUITA			3.3.90.32.00	19.656,59		
		OUTROS SERVIÇOS DE TERCEIROS - PESSOA FÍSICA			3.3.90.36.00	19.656,59		
		OUTROS SERVIÇOS DE TERCEIROS - PESSOA JURÍDICA			3.3.90.39.00	19.656,60		
<b>IMPL. SISTEMA DE INFRA ESTRUT. TURISTICA NO MUNICIPIO</b>								
	4	DESPEAS DE CAPIT	13.695.0008.1074.0000					2.000,00
	4	INVESTIMENTOS					2.000,00	2.000,00
		OBRAS E INSTALAÇÕES			4.4.90.51.00	1.000,00		
		EQUIPAMENTOS E MATERIAL PERMANENTE			4.4.90.52.00	1.000,00		
<b>CONSTRUIR E RECUPERAR CAMPO DE FUTEBOL</b>								
	4	DESPEAS DE CAPIT	27.812.0006.1045.0000					100.000,00
	4	INVESTIMENTOS					100.000,00	100.000,00
		OBRAS E INSTALAÇÕES			4.4.90.51.00	100.000,00		
<b>CONSTRUÇÃO, REFORMA E AMPLIAÇÃO DO ESTÁDIO MUNICIPAL</b>								
	4	DESPEAS DE CAPIT	27.813.0006.1049.0000					10.000,00
	4	INVESTIMENTOS					10.000,00	10.000,00
		OBRAS E INSTALAÇÕES			4.4.90.51.00	5.000,00		
		EQUIPAMENTOS E MATERIAL PERMANENTE			4.4.90.52.00	5.000,00		
<b>CONSTRUIR / RECUPERAR QUADRAS E GINÁSIOS DE ESPORTES</b>								
	4	DESPEAS DE CAPIT	27.813.0006.1085.0000					6.000,00
	4	INVESTIMENTOS					6.000,00	6.000,00
		OBRAS E INSTALAÇÕES			4.4.90.51.00	5.000,00		
		OBRAS E INSTALAÇÕES			4.4.90.51.00	1.000,00		
<b>CONSTRUIR E EQUIPAR ACADEMIA AO AR LIVRE</b>								
	4	DESPEAS DE CAPIT	27.813.0006.1096.0000					2.000,00
	4	INVESTIMENTOS					2.000,00	2.000,00
		OBRAS E INSTALAÇÕES			4.4.90.51.00	1.000,00		
		EQUIPAMENTOS E MATERIAL PERMANENTE			4.4.90.52.00	1.000,00		
<b>APOIO AO DESPORTO AMADOR</b>								
	3	DESPEAS CORREN	27.813.0006.2086.0000					39.113,66
	3	OUTRAS DESPEAS CORRENTES					39.113,66	39.113,66
		MATERIAL DE CONSUMO			3.3.90.30.00	7.371,22		
		PREMIAÇÕES CULTURAIS, ARTÍSTICAS, CIENTÍFICAS, DESPORT			3.3.90.31.00	7.371,22		
		MATERIAL, BEM OU SERVIÇO PARA DISTRIBUIÇÃO GRATUITA			3.3.90.32.00	5.000,00		
		PASSAGENS E DESPEAS COM LOCOMOÇÃO			3.3.90.33.00	1.000,00		
		OUTROS SERVIÇOS DE TERCEIROS - PESSOA FÍSICA			3.3.90.36.00	10.000,00		
		OUTROS SERVIÇOS DE TERCEIROS - PESSOA JURÍDICA			3.3.90.39.00	7.371,22		
		CONTRIBUIÇÕES			3.3.90.41.00	1.000,00		

(Continua na página seguinte)



## LOA 2025

## BREJO DO PIAUÍ - PI - PI



## MUNICÍPIO DE BREJO DO PIAUÍ

AV. JOSE GOMES CHAVES, 81 - CNPJ: 01.612.567/0001-81

Orçamento Programa - Exercício de 2025

Página 41

## QUADRO AUXILIAR DE DETALHAMENTO DA DESPESA

ORGÃO	02	PREFEITURA MUNICIPAL
UNIDADE	08	SEC. MUNIC. DE CULTURA, COMUNIC., ESPORTE, LAZER E TURISMO
SUB UNIDADE	00	SEC. MUNIC. DE CULTURA, COMUNIC., ESPORTE, LAZER E TURISMO

Aplicação Programada	Proj/Ativ	Finalidade	Categoria	Detalhada	Total Grupo	Total Categ.	Total Func.
		F.R. - C.A.					
ENCARGOS COM O DEPARTAMENTO DE ESPORTE	27.813.0006.2087.0000						74.000,00
3	DESPESAS CORREN					74.000,00	
1	PESSOAL E ENCARGOS SOCIAIS				2.000,00		
	CONTRATAÇÃO POR TEMPO DETERMINADO		3.1.90.04.00	1.000,00			
	VENCIMENTOS E VANTAGENS FIXAS - PESSOAL CIVIL		3.1.90.11.00	1.000,00			
3	OUTRAS DESPESAS CORRENTES				72.000,00		
	MATERIAL DE CONSUMO		3.3.90.30.00	5.000,00			
	PREMIAÇÕES CULTURAIS, ARTÍSTICAS, CIENTÍFICAS, DESPORT		3.3.90.31.00	5.000,00			
	MATERIAL, BEM OU SERVIÇO PARA DISTRIBUIÇÃO GRATUITA		3.3.90.32.00	5.000,00			
	PASSAGENS E DESPESAS COM LOCOMOÇÃO		3.3.90.33.00	1.000,00			
	OUTROS SERVIÇOS DE TERCEIROS - PESSOA FÍSICA		3.3.90.36.00	50.000,00			
	OUTROS SERVIÇOS DE TERCEIROS - PESSOA JURÍDICA		3.3.90.39.00	5.000,00			
	CONTRIBUIÇÕES		3.3.90.41.00	1.000,00			
TOTAL							735.168,33

(Continua na página seguinte)

**LOA 2025**
**BREJO DO PIAUÍ - PI - PI**

**MUNICÍPIO DE BREJO DO PIAUÍ**

AV. JOSE GOMES CHAVES, 81 - CNPJ: 01.612.567/0001-81

Orçamento Programa - Exercício de 2025

Página 42

**QUADRO AUXILIAR DE DETALHAMENTO DA DESPESA**

ORGÃO	02	PREFEITURA MUNICIPAL							
UNIDADE	09	SECRETARIA MUNIC. DE ASSIST. SOCIAL E CIDADANIA							
SUB UNIDADE	00	SECRETARIA MUNICIPAL DE ASSISTÊNCIA SOCIAL E CIDADANIA							
Aplicacao Programada			Proj/Ativ	Finalidade	Categoria	Detalhada	Total Grupo	Total Categ.	Total Func.
				F.R. - C.A.					
AQUISIÇÃO DE VEÍCULO			08.244.0004.1082.0000						3.000,00
4	DESPESAS DE CAPIT							3.000,00	
4	INVESTIMENTOS						3.000,00		
	EQUIPAMENTOS E MATERIAL PERMANENTE				4.4.90.52.00	3.000,00			
ADMINISTRAÇÃO GERAL DA SEC. MUN. DE ASSIST. SOCIAL E CIDADANIA			08.244.0004.2071.0000						550.000,00
3	DESPESAS CORREN							550.000,00	
1	PESSOAL E ENCARGOS SOCIAIS						412.000,00		
	CONTRATAÇÃO POR TEMPO DETERMINADO				3.1.90.04.00	10.000,00			
	VENCIMENTOS E VANTAGENS FIXAS - PESSOAL CIVIL				3.1.90.11.00	340.000,00			
	OBRIGAÇÕES PATRONAIS				3.1.90.13.00	60.000,00			
	OUTRAS DESPESAS VARIÁVEIS - PESSOAL CIVIL				3.1.90.16.00	1.000,00			
	DESPESAS DE EXERCÍCIOS ANTERIORES				3.1.90.92.00	1.000,00			
3	OUTRAS DESPESAS CORRENTES						138.000,00		
	DIÁRIAS - CIVIL				3.3.90.14.00	15.000,00			
	AUXÍLIO FINANCEIRO A ESTUDANTES				3.3.90.18.00	20.000,00			
	MATERIAL DE CONSUMO				3.3.90.30.00	30.000,00			
	MATERIAL, BEM OU SERVIÇO PARA DISTRIBUIÇÃO GRATUITA				3.3.90.32.00	5.000,00			
	OUTROS SERVIÇOS DE TERCEIROS - PESSOA FÍSICA				3.3.90.36.00	50.000,00			
	OUTROS SERVIÇOS DE TERCEIROS - PESSOA JURÍDICA				3.3.90.39.00	15.000,00			
	OUTROS AUXÍLIOS FINANCEIROS A PESSOAS FÍSICAS				3.3.90.48.00	1.000,00			
	DESPESAS DE EXERCÍCIOS ANTERIORES				3.3.90.92.00	1.000,00			
	INDENIZAÇÕES E RESTITUIÇÕES				3.3.90.93.00	1.000,00			
APOIO A PESSOAS CARENTES			08.244.0004.2081.0000						29.484,89
3	DESPESAS CORREN							29.484,89	
3	OUTRAS DESPESAS CORRENTES						29.484,89		
	MATERIAL, BEM OU SERVIÇO PARA DISTRIBUIÇÃO GRATUITA				3.3.90.32.00	29.484,89			
CONST. REST. E EQUIPAR PRÉ-ÉDIO DA SEC. ASSIST. SOCIAL E CIDADANIA			08.244.0005.1002.0000						2.000,00
4	DESPESAS DE CAPIT							2.000,00	
4	INVESTIMENTOS						2.000,00		
	OBRAS E INSTALAÇÕES				4.4.90.51.00	1.000,00			
	EQUIPAMENTOS E MATERIAL PERMANENTE				4.4.90.52.00	1.000,00			
AQUISIÇÃO DE EQUIP. E MATERIAIS PERMANENTES			08.244.0005.1006.0000						5.000,00
4	DESPESAS DE CAPIT							5.000,00	
4	INVESTIMENTOS						5.000,00		
	EQUIPAMENTOS E MATERIAL PERMANENTE				4.4.90.52.00	5.000,00			
CONST. REST. AMPL. E EQUIPAR PRÉ-ÉDIO DO CRAS			08.244.0005.1116.0000						2.000,00
4	DESPESAS DE CAPIT							2.000,00	
4	INVESTIMENTOS						2.000,00		
	OBRAS E INSTALAÇÕES				4.4.90.51.00	1.000,00			
	EQUIPAMENTOS E MATERIAL PERMANENTE				4.4.90.52.00	1.000,00			
MANUTENÇÃO E APOIO AO CONSELHO TUTELAR			08.244.0005.2097.0000						117.000,00
3	DESPESAS CORREN							117.000,00	

(Continua na página seguinte)



## LOA 2025

## BREJO DO PIAUÍ - PI - PI



## MUNICIPIO DE BREJO DO PIAUI

AV. JOSE GOMES CHAVES, 81 - CNPJ:01.612.567/0001-81

Orçamento Programa - Exercício de 2025

Página 43

## QUADRO AUXILIAR DE DETALHAMENTO DA DESPESA

ORGÃO	02	PREFEITURA MUNICIPAL
UNIDADE	09	SECRETARIA MUNIC. DE ASSIST. SOCIAL E CIDADANIA
SUB UNIDADE	00	SECRETARIA MUNICIPAL DE ASSISTÊNCIA SOCIAL E CIDADANIA

Aplicacao Programada	Proj/Ativ	Finalidade	Categoria	Detalhada	Total Grupo	Total Categ.	Total Func.
F.R. - C.A.							
MANUTENÇÃO E APOIO AO CONSELHO TUTELAR	08.244.0005.2097.0000						117.000,00
3 DESPESAS CORREN						117.000,00	
1 PESSOAL E ENCARGOS SOCIAIS					105.000,00		
CONTRATAÇÃO POR TEMPO DETERMINADO			3.1.90.04.00	1.000,00			
VENCIMENTOS E VANTAGENS FIXAS - PESSOAL CIVIL			3.1.90.11.00	104.000,00			
3 OUTRAS DESPESAS CORRENTES					12.000,00		
MATERIAL DE CONSUMO			3.3.90.30.00	1.000,00			
OUTROS SERVIÇOS DE TERCEIROS - PESSOA FÍSICA			3.3.90.36.00	8.000,00			
OUTROS SERVIÇOS DE TERCEIROS - PESSOA JURÍDICA			3.3.90.39.00	3.000,00			
TOTAL							708.484,89

(Continua na página seguinte)

**LOA 2025**
**BREJO DO PIAUÍ - PI - PI**

**MUNICÍPIO DE BREJO DO PIAUÍ**

AV. JOSE GOMES CHAVES, 81 - CNPJ: 01.612.567/0001-81

Orçamento Programa - Exercício de 2025

Página 44

**QUADRO AUXILIAR DE DETALHAMENTO DA DESPESA**

ORGÃO	02	PREFEITURA MUNICIPAL					
UNIDADE	09	SECRETARIA MUNIC. DE ASSIST. SOCIAL E CIDADANIA					
SUB UNIDADE	01	FUNDO MUNICIPAL DE ASSISTÊNCIA SOCIAL - FMAS					
Aplicação Programada	Proj/Ativ	Finalidade	Categoria	Detalhada	Total Grupo	Total Categ.	Total Func.
		F.R. - C.A.					
FORTALECIMENTO DO CONTROLE SOCIAL (CMAS)		08.122.0005.2166.0000					8.000,00
3	DESPESAS CORREN					8.000,00	
1	PESSOAL E ENCARGOS SOCIAIS				2.000,00		
	CONTRATAÇÃO POR TEMPO DETERMINADO		3.1.90.04.00	2.000,00			
3	OUTRAS DESPESAS CORRENTES				6.000,00		
	MATERIAL DE CONSUMO		3.3.90.30.00	2.000,00			
	OUTROS SERVIÇOS DE TERCEIROS - PESSOA FÍSICA		3.3.90.36.00	2.000,00			
	OUTROS SERVIÇOS DE TERCEIROS - PESSOA JURÍDICA		3.3.90.39.00	2.000,00			
BLOCO DA PROTEÇÃO SOCIAL ESPECIAL DE MÉDIA E ALTA COMPLEXIDADE (MAC)		08.242.0005.2078.0000					5.000,00
3	DESPESAS CORREN					4.000,00	
3	OUTRAS DESPESAS CORRENTES				4.000,00		
	MATERIAL DE CONSUMO		3.3.90.30.00	2.000,00			
	MATERIAL, BEM OU SERVIÇO PARA DISTRIBUIÇÃO GRATUITA		3.3.90.32.00	1.000,00			
	OUTROS SERVIÇOS DE TERCEIROS - PESSOA JURÍDICA		3.3.90.39.00	1.000,00			
4	DESPESAS DE CAPIT					1.000,00	
4	INVESTIMENTOS				1.000,00		
	EQUIPAMENTOS E MATERIAL PERMANENTE		4.4.90.52.00	1.000,00			
PRIMEIRA INFÂNCIA NO SUAS - PROGRAMA CRIANÇA FELIZ		08.243.0005.2144.0000					185.000,00
3	DESPESAS CORREN					180.000,00	
1	PESSOAL E ENCARGOS SOCIAIS				142.000,00		
	CONTRATAÇÃO POR TEMPO DETERMINADO		3.1.90.04.00	140.000,00			
	VENCIMENTOS E VANTAGENS FIXAS - PESSOAL CIVIL		3.1.90.11.00	2.000,00			
3	OUTRAS DESPESAS CORRENTES				38.000,00		
	DIÁRIAS - CIVIL		3.3.90.14.00	500,00			
	MATERIAL DE CONSUMO		3.3.90.30.00	15.000,00			
	OUTROS SERVIÇOS DE TERCEIROS - PESSOA FÍSICA		3.3.90.36.00	10.000,00			
	OUTROS SERVIÇOS DE TERCEIROS - PESSOA JURÍDICA		3.3.90.39.00	12.500,00			
4	DESPESAS DE CAPIT					5.000,00	
4	INVESTIMENTOS				5.000,00		
	EQUIPAMENTOS E MATERIAL PERMANENTE		4.4.90.52.00	5.000,00			
GESTÃO DESCENTRALIZADA DO PROG. BOLSA FAMÍLIA E CADASTRO ÚNICO		08.244.0005.2077.0000					63.500,00
3	DESPESAS CORREN					63.500,00	
1	PESSOAL E ENCARGOS SOCIAIS				54.000,00		
	VENCIMENTOS E VANTAGENS FIXAS - PESSOAL CIVIL		3.1.90.11.00	50.000,00			
	OBRIGAÇÕES PATRONAIS		3.1.90.13.00	4.000,00			
3	OUTRAS DESPESAS CORRENTES				9.500,00		
	DIÁRIAS - CIVIL		3.3.90.14.00	500,00			
	MATERIAL DE CONSUMO		3.3.90.30.00	2.000,00			
	OUTROS SERVIÇOS DE TERCEIROS - PESSOA FÍSICA		3.3.90.36.00	2.000,00			
	OUTROS SERVIÇOS DE TERCEIROS - PESSOA JURÍDICA		3.3.90.39.00	4.000,00			
	OUTROS AUXÍLIOS FINANCEIROS A PESSOAS FÍSICAS		3.3.90.48.00	1.000,00			
GESTÃO ADMINISTRATIVA DO FMAS		08.244.0005.2079.0000					502.000,00
3	DESPESAS CORREN					453.000,00	

(Continua na página seguinte)

**LOA 2025****BREJO DO PIAUÍ - PI - PI****MUNICIPIO DE BREJO DO PIAUI**

AV. JOSE GOMES CHAVES, 81 - CNPJ:01.612.567/0001-81

Orçamento Programa - Exercício de 2025

Página 45

**QUADRO AUXILIAR DE DETALHAMENTO DA DESPESA**

ORGÃO	02	PREFEITURA MUNICIPAL					
UNIDADE	09	SECRETARIA MUNIC.DE ASSIST. SOCIAL E CIDADANIA					
SUB UNIDADE	01	FUNDO MUNICIPAL DE ASSISTÊNCIA SOCIAL - FMAS					
Aplicacao Programada		Proj/Ativ	Finalidade	Categoria	Detalhada	TotalGrupo	Total Categ. Total Func.
			F.R. - C.A.				
GESTÃO ADMINISTRATIVA DO FMAS			08.244.0005.2079.0000				502.000,00
3		DESPESAS CORREN					453.000,00
1		PESSOAL E ENCARGOS SOCIAIS				293.000,00	
		CONTRATAÇÃO POR TEMPO DETERMINADO		3.1.90.04.00	100.000,00		
		CONTRATAÇÃO POR TEMPO DETERMINADO		3.1.90.04.00	80.000,00		
		VENCIMENTOS E VANTAGENS FIXAS - PESSOAL CIVIL		3.1.90.11.00	10.000,00		
		VENCIMENTOS E VANTAGENS FIXAS - PESSOAL CIVIL		3.1.90.11.00	80.000,00		
		OBRIGAÇÕES PATRONAIS		3.1.90.13.00	2.000,00		
		OBRIGAÇÕES PATRONAIS		3.1.90.13.00	18.000,00		
		SENTENÇAS JUDICIAIS		3.1.90.91.00	1.000,00		
		DESPESAS DE EXERCÍCIOS ANTERIORES		3.1.90.92.00	1.000,00		
		INDENIZAÇÕES E RESTITUIÇÕES TRABALHISTAS		3.1.90.94.00	1.000,00		
3		OUTRAS DESPESAS CORRENTES				160.000,00	
		DIÁRIAS - CIVIL		3.3.90.14.00	2.000,00		
		DIÁRIAS - CIVIL		3.3.90.14.00	1.000,00		
		MATERIAL DE CONSUMO		3.3.90.30.00	20.000,00		
		MATERIAL DE CONSUMO		3.3.90.30.00	50.000,00		
		MATERIAL DE CONSUMO		3.3.90.30.00	3.000,00		
		MATERIAL, BEM OU SERVIÇO PARA DISTRIBUIÇÃO GRATUITA		3.3.90.32.00	1.000,00		
		OUTROS SERVIÇOS DE TERCEIROS - PESSOA FÍSICA		3.3.90.36.00	20.000,00		
		OUTROS SERVIÇOS DE TERCEIROS - PESSOA FÍSICA		3.3.90.36.00	2.000,00		
		OUTROS SERVIÇOS DE TERCEIROS - PESSOA JURÍDICA		3.3.90.39.00	15.000,00		
		OUTROS SERVIÇOS DE TERCEIROS - PESSOA JURÍDICA		3.3.90.39.00	30.000,00		
		OUTROS SERVIÇOS DE TERCEIROS - PESSOA JURÍDICA		3.3.90.39.00	3.000,00		
		SERVIÇOS DE TECNOLOGIA DA INFORMAÇÃO E COMUNICAÇÃO		3.3.90.40.00	3.000,00		
		SERVIÇOS DE TECNOLOGIA DA INFORMAÇÃO E COMUNICAÇÃO		3.3.90.40.00	6.000,00		
		OUTROS AUXÍLIOS FINANCEIROS A PESSOAS FÍSICAS		3.3.90.48.00	2.000,00		
		DESPESAS DE EXERCÍCIOS ANTERIORES		3.3.90.92.00	1.000,00		
		INDENIZAÇÕES E RESTITUIÇÕES		3.3.90.93.00	1.000,00		
4		DESPESAS DE CAPIT					49.000,00
4		INVESTIMENTOS				49.000,00	
		OBRAS E INSTALAÇÕES		4.4.90.51.00	5.000,00		
		OBRAS E INSTALAÇÕES		4.4.90.51.00	5.000,00		
		EQUIPAMENTOS E MATERIAL PERMANENTE		4.4.90.52.00	5.000,00		
		EQUIPAMENTOS E MATERIAL PERMANENTE		4.4.90.52.00	20.000,00		
		EQUIPAMENTOS E MATERIAL PERMANENTE		4.4.90.52.00	5.000,00		
		EQUIPAMENTOS E MATERIAL PERMANENTE		4.4.90.52.00	9.000,00		
PROGRAMA BPC - QUESTIONÁRIO			08.244.0005.2082.0000				1.500,00
3		DESPESAS CORREN					1.500,00
3		OUTRAS DESPESAS CORRENTES				1.500,00	
		MATERIAL DE CONSUMO		3.3.90.30.00	500,00		
		OUTROS SERVIÇOS DE TERCEIROS - PESSOA FÍSICA		3.3.90.36.00	500,00		
		OUTROS SERVIÇOS DE TERCEIROS - PESSOA JURÍDICA		3.3.90.39.00	500,00		
GESTÃO DESCENTRALIZADA DO SUAS - IGD-SUAS			08.244.0005.2134.0000				10.000,00
3		DESPESAS CORREN					10.000,00
1		PESSOAL E ENCARGOS SOCIAIS				3.000,00	
		CONTRATAÇÃO POR TEMPO DETERMINADO		3.1.90.04.00	2.000,00		
		VENCIMENTOS E VANTAGENS FIXAS - PESSOAL CIVIL		3.1.90.11.00	1.000,00		

(Continua na página seguinte)



**LOA 2025**
**BREJO DO PIAUÍ - PI - PI**

**MUNICÍPIO DE BREJO DO PIAUÍ**

AV. JOSE GOMES CHAVES, 81 - CNPJ: 01.612.567/0001-81

Orçamento Programa - Exercício de 2025

Página 46

**QUADRO AUXILIAR DE DETALHAMENTO DA DESPESA**

ORGÃO	02	PREFEITURA MUNICIPAL						
UNIDADE	09	SECRETARIA MUNIC. DE ASSIST. SOCIAL E CIDADANIA						
SUB UNIDADE	01	FUNDO MUNICIPAL DE ASSISTÊNCIA SOCIAL - FMAS						
Aplicação Programada			Proj/Ativ	Finalidade	Categoria	Detalhada	Total Grupo	Total Categ. Total Func.
				F.R. - C.A.				
GESTÃO DESCENTRALIZADA DO SUAS - IGD-SUAS			08.244.0005.2134.0000					10.000,00
3	DESPEAS CORREN							10.000,00
3	OUTRAS DESPEAS CORRENTES					7.000,00		
	DIÁRIAS - CIVIL				3.3.90.14.00	500,00		
	MATERIAL DE CONSUMO				3.3.90.30.00	2.000,00		
	OUTROS SERVIÇOS DE TERCEIROS - PESSOA FÍSICA				3.3.90.36.00	2.000,00		
	OUTROS SERVIÇOS DE TERCEIROS - PESSOA JURÍDICA				3.3.90.39.00	2.500,00		
GESTÃO DE BENEFÍCIOS EVENTUAIS			08.244.0005.2149.0000					29.000,00
3	DESPEAS CORREN							29.000,00
3	OUTRAS DESPEAS CORRENTES					29.000,00		
	MATERIAL DE CONSUMO				3.3.90.30.00	1.000,00		
	MATERIAL DE CONSUMO				3.3.90.30.00	3.000,00		
	MATERIAL, BEM OU SERVIÇO PARA DISTRIBUIÇÃO GRATUITA				3.3.90.32.00	10.000,00		
	MATERIAL, BEM OU SERVIÇO PARA DISTRIBUIÇÃO GRATUITA				3.3.90.32.00	8.000,00		
	OUTROS SERVIÇOS DE TERCEIROS - PESSOA JURÍDICA				3.3.90.39.00	1.000,00		
	OUTROS SERVIÇOS DE TERCEIROS - PESSOA JURÍDICA				3.3.90.39.00	2.000,00		
	OUTROS AUXÍLIOS FINANCEIROS A PESSOAS FÍSICAS				3.3.90.48.00	2.000,00		
	OUTROS AUXÍLIOS FINANCEIROS A PESSOAS FÍSICAS				3.3.90.48.00	2.000,00		
BLOCO DA PROTEÇÃO SOCIAL BÁSICA - PSB			08.244.0005.2159.0000					263.500,00
3	DESPEAS CORREN							213.500,00
1	PESSOAL E ENCARGOS SOCIAIS					123.500,00		
	CONTRATAÇÃO POR TEMPO DETERMINADO				3.1.90.04.00	100.000,00		
	VENCIMENTOS E VANTAGENS FIXAS - PESSOAL CIVIL				3.1.90.11.00	20.000,00		
	OBRIGAÇÕES PATRONAIS				3.1.90.13.00	3.000,00		
	DESPEAS DE EXERCÍCIOS ANTERIORES				3.1.90.92.00	500,00		
3	OUTRAS DESPEAS CORRENTES					90.000,00		
	MATERIAL DE CONSUMO				3.3.90.30.00	35.000,00		
	OUTROS SERVIÇOS DE TERCEIROS - PESSOA FÍSICA				3.3.90.36.00	45.000,00		
	OUTROS SERVIÇOS DE TERCEIROS - PESSOA JURÍDICA				3.3.90.39.00	10.000,00		
4	DESPEAS DE CAPIT							50.000,00
4	INVESTIMENTOS						50.000,00	
	EQUIPAMENTOS E MATERIAL PERMANENTE				4.4.90.52.00	50.000,00		
EXECUÇÃO DE EMENDAS PARLAMENTARES PARA A ASSIST. SOCIAL			08.244.0005.2165.0000					700.000,00
3	DESPEAS CORREN							690.000,00
3	OUTRAS DESPEAS CORRENTES					690.000,00		
	MATERIAL DE CONSUMO				3.3.90.30.00	240.000,00		
	OUTROS SERVIÇOS DE TERCEIROS - PESSOA FÍSICA				3.3.90.36.00	150.000,00		
	OUTROS SERVIÇOS DE TERCEIROS - PESSOA JURÍDICA				3.3.90.39.00	300.000,00		
4	DESPEAS DE CAPIT							10.000,00
4	INVESTIMENTOS						10.000,00	
	EQUIPAMENTOS E MATERIAL PERMANENTE				4.4.90.52.00	10.000,00		
<b>TOTAL</b>								<b>1.767.500,00</b>

(Continua na página seguinte)

## LOA 2025

## BREJO DO PIAUÍ - PI - PI



## MUNICÍPIO DE BREJO DO PIAUI

AV. JOSE GOMES CHAVES, 81 - CNPJ:01.612.567/0001-81

Orçamento Programa - Exercício de 2025

Página 47

## QUADRO AUXILIAR DE DETALHAMENTO DA DESPESA

ORGÃO	02	PREFEITURA MUNICIPAL
UNIDADE	09	SECRETARIA MUNIC. DE ASSIST. SOCIAL E CIDADANIA
SUB UNIDADE	02	FUNDO MUN. DOS DIREITOS DA CRIANÇA E DO ADOLESCENTE

Aplicação Programada	Proj/Ativ	Finalidade	Categoria	Detalhada	Total Grupo	Total Categ.	Total Func.
		F.R. - C.A.					
AÇÕES DE GARANTIA DOS DIREITOS DA CRIANÇA E DO ADOLESCENTE	08.243.0007.2160.0000						15.000,00
3	3	DESPESAS CORREN				15.000,00	15.000,00
		OUTRAS DESPESAS CORRENTES					
		MATERIAL DE CONSUMO	3.3.90.30.00	5.000,00			
		OUTROS SERVIÇOS DE TERCEIROS - PESSOA FÍSICA	3.3.90.36.00	5.000,00			
		OUTROS SERVIÇOS DE TERCEIROS - PESSOA JURÍDICA	3.3.90.39.00	5.000,00			
AÇÕES DE MEDIDAS SÓCIO EDUCATIVAS P/ CRIANÇAS E ADOLESCENTES	08.243.0007.2161.0000						30.000,00
3	3	DESPESAS CORREN				30.000,00	30.000,00
		OUTRAS DESPESAS CORRENTES					
		MATERIAL DE CONSUMO	3.3.90.30.00	10.000,00			
		OUTROS SERVIÇOS DE TERCEIROS - PESSOA FÍSICA	3.3.90.36.00	10.000,00			
		OUTROS SERVIÇOS DE TERCEIROS - PESSOA JURÍDICA	3.3.90.39.00	10.000,00			
<b>TOTAL</b>							<b>45.000,00</b>



## MUNICÍPIO DE BREJO DO PIAUI

AV. JOSE GOMES CHAVES, 81 - CNPJ:01.612.567/0001-81

Orçamento Programa - Exercício de 2025

Página 48

## QUADRO AUXILIAR DE DETALHAMENTO DA DESPESA

ORGÃO	02	PREFEITURA MUNICIPAL
UNIDADE	10	SEC. MUNIC. DE FINANÇAS E TESOUREARIA
SUB UNIDADE	00	SEC. MUNIC. DE FINANÇAS E TESOUREARIA

Aplicação Programada	Proj/Ativ	Finalidade	Categoria	Detalhada	Total Grupo	Total Categ.	Total Func.
		F.R. - C.A.					
AQUIS. DE EQUIPAMENTOS E MAT. PERMANENTES	04.122.0004.1008.0000						5.000,00
4	4	DESPESAS DE CAPIT				5.000,00	5.000,00
		INVESTIMENTOS					
		EQUIPAMENTOS E MATERIAL PERMANENTE	4.4.90.52.00	5.000,00			
MANUTENÇÃO DA SEC. MUN. DE FINANÇAS E TESOUREARIA	04.122.0004.2153.0000						74.000,00
3	3	DESPESAS CORREN				74.000,00	74.000,00
		PESSOAL E ENCARGOS SOCIAIS				64.000,00	
		VENCIMENTOS E VANTAGENS FIXAS - PESSOAL CIVIL	3.1.90.11.00	64.000,00			
		OUTRAS DESPESAS CORRENTES				10.000,00	
		DIÁRIAS - CIVIL	3.3.90.14.00	8.000,00			
		MATERIAL DE CONSUMO	3.3.90.30.00	2.000,00			
MANUTENÇÃO DO DEPARTAMENTO DE TRIBUTAÇÃO	04.123.0004.2012.0000						4.000,00
3	3	DESPESAS CORREN				4.000,00	4.000,00
		OUTRAS DESPESAS CORRENTES					
		MATERIAL DE CONSUMO	3.3.90.30.00	1.000,00			
		SERVIÇOS DE CONSULTORIA	3.3.90.35.00	1.000,00			
		OUTROS SERVIÇOS DE TERCEIROS - PESSOA FÍSICA	3.3.90.36.00	1.000,00			
		OUTROS SERVIÇOS DE TERCEIROS - PESSOA JURÍDICA	3.3.90.39.00	1.000,00			
MANUT. DOS SERVIÇOS CONTÁBEIS	04.124.0004.2014.0000						267.000,00
3	3	DESPESAS CORREN				267.000,00	267.000,00
		OUTRAS DESPESAS CORRENTES					
		SERVIÇOS DE CONSULTORIA	3.3.90.35.00	265.000,00			
		OUTROS SERVIÇOS DE TERCEIROS - PESSOA FÍSICA	3.3.90.36.00	1.000,00			
		OUTROS SERVIÇOS DE TERCEIROS - PESSOA JURÍDICA	3.3.90.39.00	1.000,00			
<b>TOTAL</b>							<b>350.000,00</b>

(Continua na página seguinte)

**LOA 2025**
**BREJO DO PIAUÍ - PI - PI**

**MUNICÍPIO DE BREJO DO PIAUÍ**

AV. JOSE GOMES CHAVES, 81 - CNPJ:01.612.567/0001-81

Orçamento Programa - Exercício de 2025

Página 49

**QUADRO AUXILIAR DE DETALHAMENTO DA DESPESA**

ORGÃO	02	PREFEITURA MUNICIPAL							
UNIDADE	11	SECRET. MUNIC. DE MEIO AMBIENTE E REC. HÍDRICOS							
SUB UNIDADE	00	SECRET. MUNIC. DE MEIO AMBIENTE E REC. HIDRICOS							
Aplicacao Programada			Proj/Ativ	Finalidade	Categoria	Detalhada	TotalGrupo	Total Categ.	Total Func.
				F.R. - C.A.					
CONST., RECUP., EQUIP. CHAFARIZES E CAIXAS D AGUAS			17.511.0010.1009.0000						19.000,00
4	4	DESPESAS DE CAPIT INVESTIMENTOS					19.000,00	19.000,00	
		OBRAS E INSTALAÇÕES			4.4.90.51.00	2.000,00			
		OBRAS E INSTALAÇÕES			4.4.90.51.00	5.000,00			
		OBRAS E INSTALAÇÕES			4.4.90.51.00	10.000,00			
		EQUIPAMENTOS E MATERIAL PERMANENTE			4.4.90.52.00	2.000,00			
PERFURAR, REST. E EQUIP. POÇOS CACIMBÕES / TUBULARES			17.511.0010.1010.0000						317.000,00
4	4	DESPESAS DE CAPIT INVESTIMENTOS					317.000,00	317.000,00	
		OBRAS E INSTALAÇÕES			4.4.90.51.00	20.000,00			
		OBRAS E INSTALAÇÕES			4.4.90.51.00	1.000,00			
		OBRAS E INSTALAÇÕES			4.4.90.51.00	10.000,00			
		EQUIPAMENTOS E MATERIAL PERMANENTE			4.4.90.52.00	280.000,00			
		EQUIPAMENTOS E MATERIAL PERMANENTE			4.4.90.52.00	1.000,00			
		EQUIPAMENTOS E MATERIAL PERMANENTE			4.4.90.52.00	5.000,00			
CONST., RECUP. DE AÇUDES, BARRAGENS E BARREIRO			17.511.0010.1011.0000						11.000,00
4	4	DESPESAS DE CAPIT INVESTIMENTOS					11.000,00	11.000,00	
		OBRAS E INSTALAÇÕES			4.4.90.51.00	1.000,00			
		OBRAS E INSTALAÇÕES			4.4.90.51.00	5.000,00			
		OBRAS E INSTALAÇÕES			4.4.90.51.00	5.000,00			
MANUT. DE POÇOS, CHAFARIZES E CAIXAS D AGUAS			17.511.0010.2028.0000						445.000,00
3	1	DESPESAS CORRENTE PESSOAL E ENCARGOS SOCIAIS					10.000,00	445.000,00	
		CONTRATAÇÃO POR TEMPO DETERMINADO			3.1.90.04.00	10.000,00			
	3	OUTRAS DESPESAS CORRENTES					435.000,00		
		MATERIAL DE CONSUMO			3.3.90.30.00	240.000,00			
		OUTROS SERVIÇOS DE TERCEIROS - PESSOA FÍSICA			3.3.90.36.00	150.000,00			
		OUTROS SERVIÇOS DE TERCEIROS - PESSOA JURÍDICA			3.3.90.39.00	45.000,00			
CONSTRUIR, REFORMAR, RESTAURAR E EQUIPAR CISTERNAS			17.511.0011.1042.0000						4.000,00
4	4	DESPESAS DE CAPIT INVESTIMENTOS					4.000,00	4.000,00	
		OBRAS E INSTALAÇÕES			4.4.90.51.00	2.000,00			
		OBRAS E INSTALAÇÕES			4.4.90.51.00	1.000,00			
		EQUIPAMENTOS E MATERIAL PERMANENTE			4.4.90.52.00	1.000,00			
CONST. ESGOT. GALERIAS E CANAIS DE DRENAGENS			17.512.0011.1029.0000						1.000,00
4	4	DESPESAS DE CAPIT INVESTIMENTOS					1.000,00	1.000,00	
		OBRAS E INSTALAÇÕES			4.4.90.51.00	1.000,00			

(Continua na página seguinte)

## LOA 2025

## BREJO DO PIAUÍ - PI - PI



## MUNICÍPIO DE BREJO DO PIAUÍ

AV. JOSE GOMES CHAVES, 81 - CNPJ: 01.612.567/0001-81

Orçamento Programa - Exercício de 2025

Página 50

## QUADRO AUXILIAR DE DETALHAMENTO DA DESPESA

ORGÃO	UNIDADE	SUB UNIDADE	Proj/Ativ	Finalidade	Categoria	Detalhada	TotalGrupo	Total Categ.	Total Func.
			F.R. - C.A.						
02	11	00	17.512.0011.1035.0000	CONST. E AMPLIAÇÃO DA REDE DE ABASTECIMENTO D AGUA					951.000,00
			4	DESPESES DE CAPIT				951.000,00	
			4	INVESTIMENTOS			951.000,00		
				OBRAS E INSTALAÇÕES	4.4.90.51.00	2.000,00			
				OBRAS E INSTALAÇÕES	4.4.90.51.00	924.000,00			
				EQUIPAMENTOS E MATERIAL PERMANENTE	4.4.90.52.00	25.000,00			
			17.512.0011.1036.0000	CONSTRUIR, RESTAURAR E EQUIP. UNIDADES SANITÁRIAS					152.000,00
			4	DESPESES DE CAPIT				152.000,00	
			4	INVESTIMENTOS			152.000,00		
				OBRAS E INSTALAÇÕES	4.4.90.51.00	150.000,00			
				EQUIPAMENTOS E MATERIAL PERMANENTE	4.4.90.52.00	2.000,00			
			17.512.0011.1037.0000	CONSTRUIR, RESTAURAR E AMPLIAR ATERRO SANITÁRIO					100.000,00
			4	DESPESES DE CAPIT				100.000,00	
			4	INVESTIMENTOS			100.000,00		
				OBRAS E INSTALAÇÕES	4.4.90.51.00	100.000,00			
			17.512.0011.1070.0000	IMPLANTAÇÃO DE SISTEMA DE ESGOTAMENTO SANITÁRIO					350.000,00
			4	DESPESES DE CAPIT				350.000,00	
			4	INVESTIMENTOS			350.000,00		
				OBRAS E INSTALAÇÕES	4.4.90.51.00	350.000,00			
			17.512.0011.1071.0000	CONSTRUÇÃO DE SISTEMA SIMPL. DE ABASTECIMENTO D AGUA					2.000,00
			4	DESPESES DE CAPIT				2.000,00	
			4	INVESTIMENTOS			2.000,00		
				OBRAS E INSTALAÇÕES	4.4.90.51.00	2.000,00			
			17.512.0011.2059.0000	PLANO DE SANEAMENTO BASICO E DO PLANO MUNICIPAL DE GESTAO INTEGRADA DE RESIDUOS SOLIDOS					4.000,00
			3	DESPESES CORREN				4.000,00	
			3	OUTRAS DESPESES CORRENTES			4.000,00		
				MATERIAL DE CONSUMO	3.3.90.30.00	1.000,00			
				MATERIAL, BEM OU SERVIÇO PARA DISTRIBUIÇÃO GRATUITA	3.3.90.32.00	1.000,00			
				OUTROS SERVIÇOS DE TERCEIROS - PESSOA FÍSICA	3.3.90.36.00	1.000,00			
				OUTROS SERVIÇOS DE TERCEIROS - PESSOA JURÍDICA	3.3.90.39.00	1.000,00			
			18.122.0004.1117.0000	AQUISIÇÃO DE EQUIP. E MATERIAL PERM. SEC. MUN. DE MEIO AMBIENTE E REC. HIDRICOS					2.000,00
			4	DESPESES DE CAPIT				2.000,00	
			4	INVESTIMENTOS			2.000,00		
				EQUIPAMENTOS E MATERIAL PERMANENTE	4.4.90.52.00	2.000,00			
			18.122.0004.2154.0000	MANUTENÇÃO E FUNC. DA SEC. DE MEIO AMBIENTE E					85.000,00

(Continua na página seguinte)

**LOA 2025**
**BREJO DO PIAUÍ - PI - PI**

**MUNICÍPIO DE BREJO DO PIAUI**

AV. JOSE GOMES CHAVES, 81 - CNPJ: 01.612.567/0001-81

Orçamento Programa - Exercício de 2025

Página 51

**QUADRO AUXILIAR DE DETALHAMENTO DA DESPESA**

ORGÃO	UNIDADE	SUB UNIDADE	Proj/Ativ	Finalidade	Categoria	Detalhada	TotalGrupo	Total Categ.	Total Func.
02	11	00		F.R. - C.A.					
PREFEITURA MUNICIPAL									
SECRET. MUNIC. DE MEIO AMBIENTE E REC. HÍDRICOS									
SECRET. MUNIC. DE MEIO AMBIENTE E REC. HIDRICOS									
<b>REC. HIDRICOS</b>									
3	1							85.000,00	
DESPESAS CORREN									
PESSOAL E ENCARGOS SOCIAIS							66.000,00		
CONTRATAÇÃO POR TEMPO DETERMINADO					3.1.90.04.00	2.000,00			
VENCIMENTOS E VANTAGENS FIXAS - PESSOAL CIVIL					3.1.90.11.00	64.000,00			
3	3						19.000,00		
OUTRAS DESPESAS CORRENTES									
DIÁRIAS - CIVIL					3.3.90.14.00	5.000,00			
MATERIAL DE CONSUMO					3.3.90.30.00	3.000,00			
OUTROS SERVIÇOS DE TERCEIROS - PESSOA FÍSICA					3.3.90.36.00	8.000,00			
OUTROS SERVIÇOS DE TERCEIROS - PESSOA JURÍDICA					3.3.90.39.00	3.000,00			
CONSTRUÇÃO E RECUPERAÇÃO DE PARQUES AMBIENTAIS			18.541.0006.1118.0000						3.000,00
4	4							3.000,00	
DESPESAS DE CAPIT									
INVESTIMENTOS							3.000,00		
OBRAS E INSTALAÇÕES					4.4.90.51.00	3.000,00			
AQUISIÇÃO DE EQUIPAMENTOS PARA A BRIGADA DE INCÊNDIO			18.541.0006.1119.0000						2.000,00
4	4							2.000,00	
DESPESAS DE CAPIT									
INVESTIMENTOS							2.000,00		
EQUIPAMENTOS E MATERIAL PERMANENTE					4.4.90.52.00	2.000,00			
PRESERVAÇÃO AMBIENTAL DOS PARQUES PÚBLICOS			18.541.0006.2029.0000						5.000,00
3	1							5.000,00	
DESPESAS CORREN									
PESSOAL E ENCARGOS SOCIAIS							2.000,00		
CONTRATAÇÃO POR TEMPO DETERMINADO					3.1.90.04.00	1.000,00			
VENCIMENTOS E VANTAGENS FIXAS - PESSOAL CIVIL					3.1.90.11.00	1.000,00			
3	3						3.000,00		
OUTRAS DESPESAS CORRENTES									
MATERIAL DE CONSUMO					3.3.90.30.00	1.000,00			
OUTROS SERVIÇOS DE TERCEIROS - PESSOA FÍSICA					3.3.90.36.00	1.000,00			
OUTROS SERVIÇOS DE TERCEIROS - PESSOA JURÍDICA					3.3.90.39.00	1.000,00			
AÇÕES DE COMBATE AO DESMATAMENTO E AS QUEIMADAS			18.541.0006.2155.0000						4.000,00
3	3							3.000,00	
DESPESAS CORREN									
OUTRAS DESPESAS CORRENTES							3.000,00		
MATERIAL DE CONSUMO					3.3.90.30.00	1.000,00			
OUTROS SERVIÇOS DE TERCEIROS - PESSOA FÍSICA					3.3.90.36.00	1.000,00			
OUTROS SERVIÇOS DE TERCEIROS - PESSOA JURÍDICA					3.3.90.39.00	1.000,00			
4	4							1.000,00	
DESPESAS DE CAPIT									
INVESTIMENTOS							1.000,00		
EQUIPAMENTOS E MATERIAL PERMANENTE					4.4.90.52.00	1.000,00			
REALIZAÇÃO DE CAMPANHAS DE CONSCIENT. E EDUC. AMBIENTAL			18.541.0006.2156.0000						3.000,00
3	3							3.000,00	
DESPESAS CORREN									

(Continua na página seguinte)



## LOA 2025

## BREJO DO PIAUÍ - PI - PI



## MUNICIPIO DE BREJO DO PIAUI

AV. JOSE GOMES CHAVES, 81 - CNPJ:01.612.567/0001-81

Orçamento Programa - Exercício de 2025

Página 52

## QUADRO AUXILIAR DE DETALHAMENTO DA DESPESA

ORGÃO	02	PREFEITURA MUNICIPAL
UNIDADE	11	SECRET. MUNIC. DE MEIO AMBIENTE E REC. HÍDRICOS
SUB UNIDADE	00	SECRET. MUNIC. DE MEIO AMBIENTE E REC. HIDRICOS

Aplicacao Programada	Proj/Ativ	Finalidade	Categoria	Detalhada	TotalGrupo	Total Categ.	Total Func.
		F.R. - C.A.					
REALIZAÇÃO DE CAMPANHAS DE CONSCIENT. E EDUC. AMBIENTAL	18.541.0006.2156.0000						3.000,00
3 DESPESAS CORREN						3.000,00	
3 OUTRAS DESPESAS CORRENTES					3.000,00		
MATERIAL DE CONSUMO			3.3.90.30.00	1.000,00			
OUTROS SERVIÇOS DE TERCEIROS - PESSOA FÍSICA			3.3.90.36.00	1.000,00			
OUTROS SERVIÇOS DE TERCEIROS - PESSOA JURÍDICA			3.3.90.39.00	1.000,00			
<b>TOTAL</b>							<b>2.460.000,00</b>



## MUNICIPIO DE BREJO DO PIAUI

AV. JOSE GOMES CHAVES, 81 - CNPJ:01.612.567/0001-81

Orçamento Programa - Exercício de 2025

Página 53

## QUADRO AUXILIAR DE DETALHAMENTO DA DESPESA

ORGÃO	02	PREFEITURA MUNICIPAL
UNIDADE	11	SECRET. MUNIC. DE MEIO AMBIENTE E REC. HÍDRICOS
SUB UNIDADE	01	FUNDO MUNICIPAL DE MEIO AMBIENTE - F.M.A.

Aplicacao Programada	Proj/Ativ	Finalidade	Categoria	Detalhada	TotalGrupo	Total Categ.	Total Func.
		F.R. - C.A.					
MANUTENÇÃO DO FUNDO MUNICIPAL DE MEIO AMBIENTE - F.M.A.	18.122.0006.2157.0000						6.000,00
3 DESPESAS CORREN						6.000,00	
3 OUTRAS DESPESAS CORRENTES					6.000,00		
MATERIAL DE CONSUMO			3.3.90.30.00	2.000,00			
OUTROS SERVIÇOS DE TERCEIROS - PESSOA FÍSICA			3.3.90.36.00	2.000,00			
OUTROS SERVIÇOS DE TERCEIROS - PESSOA JURÍDICA			3.3.90.39.00	2.000,00			
<b>TOTAL</b>							<b>6.000,00</b>

FABIANO FEITOSA  
LIRA:50794752349

Assinado de forma digital  
por FABIANO FEITOSA  
LIRA:50794752349

FABIANO FEITOSA LIRA  
PREFEITO MUNICIPAL  
507.947.523-49

GINA SOBREIRO DA  
COSTA:0426566432  
6

Assinado de forma  
digital por GINA  
SOBREIRO DA  
COSTA:04265664326

GINA SOBREIRO DA COSTA  
CONTADORA CRC-PI 012893/O-9  
042.656.643-26

(Continua na página seguinte)

**LOA 2025** **BREJO DO PIAUÍ - PI - PI**



**MUNICÍPIO DE BREJO DO PIAUI**  
AV. JOSE GOMES CHAVES, 81  
01.612.567/0001-81  
Exercício: 2025

(Art. 2º - § 1º da Lei 4.320/64)

CONSOLIDADO

1 de 1

**DEMONSTRATIVO GERAL DA RECEITA POR FONTES E DAS DESPESAS POR FUNÇÕES DO GOVERNO**

RECEITA			DESPESA		
TÍTULOS	Saldo R\$	Saldo R\$	TÍTULOS	Saldo R\$	Saldo R\$
RECEITAS CORRENTES.		46.177.700,00	Legislativa		1.510.000,00
DEDUÇÕES DA RECEITA CORRENTE		-3.892.300,00	Administração		8.012.748,70
RECEITAS DE CAPITAL		6.314.600,00	Assistência Social		2.520.984,89
RECEITAS CORRENTES			Saúde		9.492.500,00
IMPOSTOS, TAXAS E CONTRIBUIÇÕES DE MELHORIA	2.299.000,00		Educação		15.519.700,00
CONTRIBUIÇÕES	137.500,00		Cultura		429.054,67
RECEITA PATRIMONIAL	224.000,00		Urbanismo		6.586.000,00
RECEITA DE SERVIÇOS	51.000,00		Habitação		25.000,00
TRANSFERÊNCIAS CORRENTES	43.265.600,00		Saneamento		2.356.000,00
OUTRAS RECEITAS CORRENTES	200.600,00		Gestão Ambiental		110.000,00
RECEITAS DE CAPITAL			Agricultura		870.798,08
OPERAÇÕES DE CRÉDITO	49.800,00		Desporto e Lazer		231.113,66
ALIENAÇÃO DE BENS	20.000,00		Encargos Especiais		736.100,00
TRANSFERÊNCIAS DE CAPITAL	5.944.800,00		Reserva de Contingência		200.000,00
OUTRAS RECEITAS DE CAPITAL	300.000,00				
DEDUÇÕES DA RECEITA CORRENTE			<b>TOTAL</b>		<b>48.600.000,00</b>
(R) DEDUÇÕES DA RECEITA	-3.892.300,00				
<b>TOTAL</b>		<b>48.600.000,00</b>			

FABIANO FEITOSA  
LIRA:50794752349  
Assinado de forma digital por FABIANO FEITOSA LIRA:50794752349

FABIANO FEITOSA LIRA  
PREFEITO MUNICIPAL  
507.947.523-49

GINA SOBREIRO DA COSTA:04265664326  
Assinado de forma digital por GINA SOBREIRO DA COSTA:04265664326

GINA SOBREIRO DA COSTA  
CONTADORA CRC-PI 012893/O-9  
042.656.643-26



**MUNICÍPIO DE BREJO DO PIAUI**  
AV. JOSE GOMES CHAVES, 81 - CNPJ:01.612.567/0001-81

Orçamento Programa - Exercício de 2025  
Anexo 06  
Página 1

**PROGRAMA DE TRABALHO**  
(Inc. II, § 2º, Art. 2º)

**01 CAMARA MUNICIPAL**

**01 CAMARA MUNICIPAL**

Código	Especificação	Operação Especial	Projetos	Atividades	T o t a l
01	Legislativa		59.600,00	1.450.400,00	1.510.000,00
01	031 Ação Legislativa		59.600,00	1.450.400,00	1.510.000,00
01	031 0014 DESENVOLVIMENTO E MODERNIZAÇÃO LEGISLATIVA		59.600,00	1.450.400,00	1.510.000,00
01.031.0014.1001.0000	REST. REFORMAR E EQUIPAR PREDIO DA CÂMARA MUNICIPAL		45.000,00		45.000,00
01.031.0014.1078.0000	AQUISIÇÃO DE VEÍCULO		14.600,00		14.600,00
01.031.0014.2001.0000	CONTRIBUIÇÃO A ENTIDADES			9.600,00	9.600,00
01.031.0014.2002.0000	MANUTENÇÃO DA CÂMARA MUNICIPAL			1.141.075,00	1.141.075,00
01.031.0014.2003.0000	ENCARGOS COM ACESSORIA JURÍDICA TEC. ADMINISTRATIVA			109.900,00	109.900,00
01.031.0014.2125.0000	MANUT. DOS ENCARGOS DE CONTROLE INTERNO E EXTERNO			143.725,00	143.725,00
01.031.0014.2126.0000	PUBLICAÇÃO DE ATOS DO PODER LEGISLATIVO			10.000,00	10.000,00
01.031.0014.2127.0000	ENCARGO COM ACESSORIA DE IMPRENSA			36.100,00	36.100,00
	<b>TOTAL</b>	0,00	59.600,00	1.450.400,00	1.510.000,00

(Continua na página seguinte)



## LOA 2025

## BREJO DO PIAUÍ - PI - PI



## MUNICÍPIO DE BREJO DO PIAUÍ

AV. JOSE GOMES CHAVES, 81 - CNPJ: 01.612.567/0001-81

Orçamento Programa - Exercício de 2025

Anexo 06

Página 2

## PROGRAMA DE TRABALHO

(Inc. II, § 2º, Art. 2º)

## 02 PREFEITURA MUNICIPAL

## 01 SECRETARIA MUNICIPAL DE GOVERNO

Código	Especificação	Operação Especial	Projetos	Atividades	Total
04	Administração		8.000,00	846.700,00	854.700,00
04	091 Defesa da Ordem Jurídica			340.000,00	340.000,00
04	091 0004 GESTÃO ADMINISTRATIVA EFICIENTE			340.000,00	340.000,00
04.091.0004.2004.0000	ENCARGOS COM ASSESSORIA JURÍDICA			340.000,00	340.000,00
04	122 Administração Geral		5.000,00	490.700,00	495.700,00
04	122 0004 GESTÃO ADMINISTRATIVA EFICIENTE		5.000,00	49.000,00	54.000,00
04.122.0004.1003.0000	AQUISIÇÃO DE VEICULO		5.000,00		5.000,00
04.122.0004.2006.0000	CONTRIBUIÇÃO A ENTIDADE			49.000,00	49.000,00
04	122 0013 PLANEJAMENTO GOVERNAMENTAL			441.700,00	441.700,00
04.122.0013.2005.0000	MANUTENÇÃO DA SECRETARIA MUNICIPAL DE GOVERNO			441.700,00	441.700,00
04	131 Comunicação Social		2.000,00	4.000,00	6.000,00
04	131 0004 GESTÃO ADMINISTRATIVA EFICIENTE		2.000,00	4.000,00	6.000,00
04.131.0004.1061.0000	EQUIPAR SETOR DE COMUNICACAO		2.000,00		2.000,00
04.131.0004.2007.0000	ENCARGOS COM ASSESSORIA DE IMPRENSA			4.000,00	4.000,00
04	153 Defesa Terrestre			5.000,00	5.000,00
04	153 0003 FORTALECIMENTO DOS DIREITOS DE CIDADANIA			5.000,00	5.000,00
04.153.0003.2008.0000	ADMINISTRAÇÃO DA JUNTA DO SERVIÇO MILITAR			5.000,00	5.000,00
04	181 Policiamento		1.000,00	7.000,00	8.000,00
04	181 0003 FORTALECIMENTO DOS DIREITOS DE CIDADANIA			4.000,00	4.000,00
04.181.0003.2112.0000	MANUTENÇÃO DA GUARDA MUNICIPAL			4.000,00	4.000,00
04	181 0004 GESTÃO ADMINISTRATIVA EFICIENTE		1.000,00	3.000,00	4.000,00
04.181.0004.1062.0000	IMPLANTAR, EQUIPAR E ESTRUTURAR GUARDA MUNICIPAL		1.000,00		1.000,00
04.181.0004.2009.0000	ENCARGOS COM A SEGURANÇA PÚBLICA			3.000,00	3.000,00
TOTAL		0,00	8.000,00	846.700,00	854.700,00

(Continua na página seguinte)



**LOA 2025**
**BREJO DO PIAUÍ - PI - PI**

**MUNICÍPIO DE BREJO DO PIAUI**

AV. JOSE GOMES CHAVES, 81 - CNPJ: 01.612.567/0001-81

Orçamento Programa - Exercício de 2025

Anexo 06

Página 3

**PROGRAMA DE TRABALHO**

(Inc. II, § 2º, Art. 2º)

02 PREFEITURA MUNICIPAL		Operação Especial	Projetos	Atividades	Total
02 SECRETARIA MUNICIPAL DE ADM., PLANEJ., ORÇAMENTO					
Código	Especificação				
04	Administração		50.000,00	6.197.548,70	6.247.548,70
04	122 Administração Geral		50.000,00	6.035.548,70	6.085.548,70
04	122 0004 GESTÃO ADMINISTRATIVA EFICIENTE		50.000,00	6.035.548,70	6.085.548,70
04.122.0004.1004.0000	AMPL. REFORMAR, REST. EQUIPAR PRÉ-DIO DA PREF. MUNICIPAL		10.000,00		10.000,00
04.122.0004.1006.0000	AQUISIÇÃO DE EQUIP. E MATERIAIS PERMANENTES		20.000,00		20.000,00
04.122.0004.1048.0000	AQUISIÇÃO DE BENS IMÓVEIS		10.000,00		10.000,00
04.122.0004.1080.0000	AQUISIÇÃO DE VEÍCULO		10.000,00		10.000,00
04.122.0004.2010.0000	MANUTENÇÃO E ENCARGOS DA SEC. DE ADM., PLANEJ., ORÇAMENTO			5.448.548,70	5.448.548,70
04.122.0004.2011.0000	INDENIZAÇÃO ADMINISTRATIVA E SENTENÇAS JUDICIAIS			85.000,00	85.000,00
04.122.0004.2018.0000	ENCARGOS COM OBRIGAÇÕES PATRONAIS			375.000,00	375.000,00
04.122.0004.2021.0000	MANUTENÇÃO DE SERVIÇOS DE ÁGUA E ESGOTO			116.000,00	116.000,00
04.122.0004.2022.0000	MANUTENÇÃO DOS SERVIÇOS POSTAIS			2.000,00	2.000,00
04.122.0004.2023.0000	ENCARGOS COM A RETRANSMISSÃO DO SINAL DE TV			2.000,00	2.000,00
04.122.0004.2024.0000	MANUTENÇÃO DOS SERVIÇOS DE RÁDIO-DIFUSÃO			2.000,00	2.000,00
04.122.0004.2083.0000	ENCARGOS C/ ASSINATURAS DE REVISTAS E JORNAIS			5.000,00	5.000,00
04	128 Formação de Recursos Humanos			2.000,00	2.000,00
04	128 0004 GESTÃO ADMINISTRATIVA EFICIENTE			2.000,00	2.000,00
04.128.0004.2013.0000	TREINAMENTO E CAPACITAÇÃO DE PESSOAL			2.000,00	2.000,00
04	131 Comunicação Social			10.000,00	10.000,00
04	131 0004 GESTÃO ADMINISTRATIVA EFICIENTE			10.000,00	10.000,00
04.131.0004.2080.0000	ENCARGOS COM PUBLICAÇÕES DE EDITAIS E NOTAS			10.000,00	10.000,00
04	752 Energia Elétrica			150.000,00	150.000,00
04	752 0004 GESTÃO ADMINISTRATIVA EFICIENTE			150.000,00	150.000,00
04.752.0004.2016.0000	MANUTENÇÃO DOS SERVIÇOS DE ENERGIA ELÉTRICA			150.000,00	150.000,00
28	Encargos Especiais	736.100,00			736.100,00
28	843 Serviço da Dívida Interna	470.200,00			470.200,00
28	843 0004 GESTÃO ADMINISTRATIVA EFICIENTE	470.200,00			470.200,00
28.843.0004.2026.0000	ENCARGOS DA DÍVIDA INTERNA	470.200,00			470.200,00
28	846 Outros Encargos Especiais	265.900,00			265.900,00
28	846 0004 GESTÃO ADMINISTRATIVA EFICIENTE	265.900,00			265.900,00
28.846.0004.2020.0000	ENCARGOS COM PASEP	265.900,00			265.900,00
99	Reserva de Contingência	200.000,00			200.000,00
99	999 Reserva de Contingência	200.000,00			200.000,00
99	999 0999 RESERVA DE CONTINGÊNCIA	200.000,00			200.000,00
99.999.0999.2999.0000	RESERVA DE CONTINGÊNCIA	200.000,00			200.000,00
<b>TOTAL</b>		<b>936.100,00</b>	<b>50.000,00</b>	<b>6.197.548,70</b>	<b>7.183.648,70</b>

(Continua na página seguinte)



## LOA 2025

## BREJO DO PIAUÍ - PI - PI



**MUNICÍPIO DE BREJO DO PIAUI**  
AV. JOSE GOMES CHAVES, 81 - CNPJ:01.612.567/0001-81

Orçamento Programa - Exercício de 2025  
Anexo 06  
Página 4

**PROGRAMA DE TRABALHO**  
(Inc. II, § 2º, Art. 2º)

02 PREFEITURA MUNICIPAL					
03 CONTROLADORIA GERAL DO MUNICÍPIO					
Código	Especificação	Operação Especial	Projetos	Atividades	T o t a l
04	Administração		7.000,00	78.000,00	85.000,00
04	124 Controle Interno		7.000,00	78.000,00	85.000,00
04	124 0004 GESTÃO ADMINISTRATIVA EFICIENTE		7.000,00	78.000,00	85.000,00
04.124.0004.1063.0000	AQUISIÇÃO DE EQUIP.E MATERIAIS PERMANENTES - CONTROLADORIA		5.000,00		5.000,00
04.124.0004.1079.0000	CONSTRUIR, REST. E REFORMAR PR• DIO DA CONTROLADORIA		2.000,00		2.000,00
04.124.0004.2039.0000	MANUTENÇÃO DOS SERVIÇOS DA CONTROLADORIA GERAL DO MUNICÍPIO			78.000,00	78.000,00
<b>TOTAL</b>		0,00	7.000,00	78.000,00	85.000,00



**MUNICÍPIO DE BREJO DO PIAUI**  
AV. JOSE GOMES CHAVES, 81 - CNPJ:01.612.567/0001-81

Orçamento Programa - Exercício de 2025  
Anexo 06  
Página 5

**PROGRAMA DE TRABALHO**  
(Inc. II, § 2º, Art. 2º)

02 PREFEITURA MUNICIPAL					
04 SECRET. MUNICIPAL DE EDUCAÇÃO					
Código	Especificação	Operação Especial	Projetos	Atividades	T o t a l
12	Educação		1.730.500,00	13.789.200,00	15.519.700,00
12	361 Ensino Fundamental		1.264.500,00	11.128.200,00	12.392.700,00
12	361 0001 DESENVOLVIMENTO DA EDUCAÇÃO DE QUALIDADE		504.000,00	9.609.500,00	10.113.500,00
12.361.0001.1015.0000	CONST., AMPL., E REST. DE UNIDADES ESCOLARES		125.000,00		125.000,00
12.361.0001.1016.0000	AQUIS. DIV. EQUIP. E MAT. PERMANENTE P/ UNIDADES ESCOLARES		84.000,00		84.000,00
12.361.0001.1046.0000	CONSTRUÇÃO / REFORMA DE UNIDADES ESCOLARES		105.000,00		105.000,00
12.361.0001.1047.0000	AQUISIÇÃO DE MAT. PERMANENTE P/ AS ESCOLAS		95.000,00		95.000,00
12.361.0001.1060.0000	AQUISIÇÃO DE VEÍCULO		65.000,00		65.000,00
12.361.0001.1064.0000	AQUISIÇÃO DE BENS IMÓVEIS		2.000,00		2.000,00
12.361.0001.1081.0000	AQUISIÇÃO DE VEÍCULO		2.000,00		2.000,00
12.361.0001.1086.0000	CONSTRUÇÃO DE QUADRAS EM UNIDADES ESCOLARES		26.000,00		26.000,00
12.361.0001.2017.0000	PROGRAMA DINHEIRO DIRETO NA ESCOLA - PDDE			4.000,00	4.000,00
12.361.0001.2033.0000	MANUTENÇÃO DO PROGRAMA BRASIL ALFABETIZADO			29.000,00	29.000,00
12.361.0001.2035.0000	DISPÊNDIOS COM O SALÁRIO EDUCAÇÃO - QSE			387.500,00	387.500,00
12.361.0001.2037.0000	ADMINISTRAÇÃO DO ENSINO FUNDAMENTAL			1.465.000,00	1.465.000,00
12.361.0001.2040.0000	MANUTENÇÃO DA MERENDA ESCOLAR			385.000,00	385.000,00
12.361.0001.2041.0000	ENCARGOS C/ TRANSP. ESCOLAR DE ALUNOS DO ENSINO FUNDAMENTAL			411.000,00	411.000,00
12.361.0001.2048.0000	ENC. C/ BOLSA EST. MAT. PED. RES. TRANSP. ESCOLAR			8.000,00	8.000,00
12.361.0001.2051.0000	PROGRAMA ALFABETIZAÇÃO SOLIDÁRIA			3.000,00	3.000,00
12.361.0001.2089.0000	MANUTENÇÃO E ENCARGOS DO ENSINO FUNDAMENTAL- FUNDEB			6.262.000,00	6.262.000,00
12.361.0001.2092.0000	OUTRAS DESPESAS DE CUSTEIO FUNDEB			445.000,00	445.000,00
12.361.0001.2100.0000	MANUTENÇÃO DOS SERVIÇOS DE TRANSPORTE ESCOLAR			205.000,00	205.000,00
12.361.0001.2117.0000	DISTRIBUIÇÃO DE BOLSAS PARA ESTUDANTES CARENTES			2.000,00	2.000,00
12.361.0001.2118.0000	AQUISIÇÃO DE LIVROS PARA ESTUDANTES CARENTES			3.000,00	3.000,00
12	361 0004 GESTÃO ADMINISTRATIVA EFICIENTE		760.500,00	1.515.700,00	2.276.200,00
12.361.0004.1122.0000	AQUISIÇÃO DE VEÍCULO PARA A EDUCAÇÃO - FUNDEF		150.000,00		150.000,00
12.361.0004.1123.0000	AQUIS. DE MAT. PERMANENTE P/ A EDUCAÇÃO - FUNDEF		100.500,00		100.500,00
12.361.0004.1124.0000	CONST., AMPL., E REST. DE UNIDADES ESCOLARES - FUNDEF		200.000,00		200.000,00
12.361.0004.1125.0000	CONSTR. AMPL. REST. E EQUIPAR CRECHES - FUNDEF		200.000,00		200.000,00
12.361.0004.1126.0000	CONSTRUIR, AMPL. REST. E EQUIPAR PRÉ• -ESCOLAS - FUNDEF		110.000,00		110.000,00
12.361.0004.2163.0000	GESTÃO E APLICAÇÃO DOS RECURSOS DO FUNDEF			1.515.700,00	1.515.700,00
12	361 0009 QUALIFICAÇÃO SOCIAL E PROFISSIONAL			3.000,00	3.000,00
12.361.0009.2049.0000	TREINAMENTO E CAPACITAÇÃO DE PESSOAL			3.000,00	3.000,00
12	365 Educação Infantil		466.000,00	2.629.000,00	3.095.000,00

(Continua na página seguinte)

**LOA 2025**
**BREJO DO PIAUÍ - PI - PI**

**MUNICÍPIO DE BREJO DO PIAUÍ**  
 AV. JOSE GOMES CHAVES, 81 - CNPJ: 01.612.567/0001-81

 Orçamento Programa - Exercício de 2025  
 Anexo 06  
 Página 6

**PROGRAMA DE TRABALHO**  
 (Inc. II, § 2º, Art. 2º)

02 PREFEITURA MUNICIPAL					
04 SECRET. MUNICIPAL DE EDUCAÇÃO					
Código	Especificação	Operação Especial	Projetos	Atividades	T o t a l
12 365 0001	DESENVOLVIMENTO DA EDUCAÇÃO DE QUALIDADE		466.000,00	2.629.000,00	3.095.000,00
12.365.0001.1019.0000	CONSTR. AMPL. REST. E EQUIPAR CRECHES		26.000,00		26.000,00
12.365.0001.1055.0000	CONSTRUIR, AMPL. REST. E EQUIPAR CRECHES		210.000,00		210.000,00
12.365.0001.1057.0000	CONSTRUIR, AMPL. REST. E EQUIPAR PRÉ-ESCOLAS		210.000,00		210.000,00
12.365.0001.1115.0000	CONSTR. AMPL. REST. E EQUIPAR PRÉ-ESCOLAS		20.000,00		20.000,00
12.365.0001.2045.0000	ENCARGOS COM MANUTENÇÃO DE CRECHES			333.000,00	333.000,00
12.365.0001.2046.0000	MANUTENÇÃO DO ENSINO PRÉ-ESCOLAR			379.000,00	379.000,00
12.365.0001.2101.0000	MANUTENÇÃO E ENCARGOS DO ENSINO INFANTIL - CRECHE			606.000,00	606.000,00
12.365.0001.2109.0000	MANUTENÇÃO E ENCARGOS DO PRÉ-ESCOLAR			1.311.000,00	1.311.000,00
12 366	Educação de Jovens e Adultos			23.000,00	23.000,00
12 366 0001	DESENVOLVIMENTO DA EDUCAÇÃO DE QUALIDADE			23.000,00	23.000,00
12.366.0001.2047.0000	MANUTENÇÃO DO PROGRAMA DE EDUCAÇÃO DE JOVENS E ADULTOS			17.000,00	17.000,00
12.366.0001.2105.0000	MANUTENÇÃO E ENC. COM EDUC. DE JOVENS E ADULTOS			6.000,00	6.000,00
12 367	Educação Especial			9.000,00	9.000,00
12 367 0001	DESENVOLVIMENTO DA EDUCAÇÃO DE QUALIDADE			9.000,00	9.000,00
12.367.0001.2050.0000	ENCARGOS COM A EDUCAÇÃO ESPECIAL			6.000,00	6.000,00
12.367.0001.2108.0000	MANUTENÇÃO E ENCARGOS COM EDUC. ESPECIAL			3.000,00	3.000,00
<b>TOTAL</b>		0,00	1.730.500,00	13.789.200,00	15.519.700,00

**MUNICÍPIO DE BREJO DO PIAUÍ**  
 AV. JOSE GOMES CHAVES, 81 - CNPJ: 01.612.567/0001-81

 Orçamento Programa - Exercício de 2025  
 Anexo 06  
 Página 7

**PROGRAMA DE TRABALHO**  
 (Inc. II, § 2º, Art. 2º)

02 PREFEITURA MUNICIPAL					
05 SECRET. MUNICIPAL DE SAÚDE					
Código	Especificação	Operação Especial	Projetos	Atividades	T o t a l
04	Administração		6.000,00	39.000,00	45.000,00
04 122	Administração Geral		2.000,00	39.000,00	41.000,00
04 122 0004	GESTÃO ADMINISTRATIVA EFICIENTE		2.000,00	39.000,00	41.000,00
04.122.0004.1038.0000	AQUISIÇÃO DE VEICULO		2.000,00		2.000,00
04.122.0004.2063.0000	ADMINISTRAÇÃO DA SEC. MUN. DE SAÚDE			39.000,00	39.000,00
04 301	Atenção Básica		4.000,00		4.000,00
04 301 0004	GESTÃO ADMINISTRATIVA EFICIENTE		4.000,00		4.000,00
04.301.0004.1054.0000	CONSTRUIR, REST., REFORMAR E EQUIP. POSTOS DE SAÚDE		4.000,00		4.000,00
10	Saúde		765.000,00	8.727.500,00	9.492.500,00
10 301	Atenção Básica		765.000,00	8.480.500,00	9.245.500,00

(Continua na página seguinte)

**LOA 2025****BREJO DO PIAUÍ - PI - PI****MUNICÍPIO DE BREJO DO PIAUÍ**

AV. JOSE GOMES CHAVES, 81 - CNPJ:01.612.567/0001-81

Orçamento Programa - Exercício de 2025

Anexo 06

Página 8

**PROGRAMA DE TRABALHO**

(Inc. II, § 2º, Art. 2º)

02		PREFEITURA MUNICIPAL			
05		SECRET. MUNICIPAL DE SAÚDE			
Código	Especificação	Operação Especial	Projetos	Atividades	Total
10 301 0002	SAÚDE HUMANIZADA, ÁGIL E RESOLUTA		765.000,00	8.480.500,00	9.245.500,00
10.301.0002.1039.0000	CONSTRUIR, AMPLIAR E RESTAURAR POSTOS DE SAÚDE		30.000,00		30.000,00
10.301.0002.1040.0000	AQUISIÇÃO DE EQUIP. E MAT. PERM. PARA POSTOS DE SAÚDE		30.000,00		30.000,00
10.301.0002.1052.0000	AQUISIÇÃO DE VEÍCULOS E/OU AMBULÂNCIA		175.000,00		175.000,00
10.301.0002.1053.0000	AQUISIÇÃO DE IMÓVEL		5.000,00		5.000,00
10.301.0002.1066.0000	CONSTRUIR E EQUIPAR CONSULTÓRIO ODONTOLÓGICO		35.000,00		35.000,00
10.301.0002.1091.0000	CONSTRUIR, AMPL. REFORMAR E EQUIPAR UNIDADE MISTA DE SAÚDE		15.000,00		15.000,00
10.301.0002.1104.0000	CONSTRUIR, AMPL., REST. E EQUIPAR ACADEMIA DA SAÚDE		60.000,00		60.000,00
10.301.0002.1105.0000	CONSTRUIR, AMPLIAR, REST. EQUIPAR UPA-UNIDADE DE PRONTO ATENDIMENTO		20.000,00		20.000,00
10.301.0002.1107.0000	AQUISIÇÃO E UNIDADE ODONTOLÓGICA MÓVEL		10.000,00		10.000,00
10.301.0002.1108.0000	CONSTRUIR, AMPL., REST. E EQUIPAR UBS-UNIDADE BÁSICA DE SAÚDE		240.000,00		240.000,00
10.301.0002.1109.0000	AQUISIÇÃO DE AMBULÂNCIA UTI MÓVEL		5.000,00		5.000,00
10.301.0002.1112.0000	AQUIS. DE EQUIPAMENTOS E MAT. PERMANENTES P/ SAÚDE		80.000,00		80.000,00
10.301.0002.1113.0000	CONSTRUIR, REST., AMP. E EQUIPAR PRÉDIO DA SEC. MUN. DE SAÚDE		55.000,00		55.000,00
10.301.0002.1114.0000	AQUIS. DE EQUIP. E MAT. PERMANENTES P/ SAÚDE - COVID 19		5.000,00		5.000,00
10.301.0002.2064.0000	MANUTENÇÃO PROGRAMA DE COFINANCIAMENTO			143.000,00	143.000,00
10.301.0002.2066.0000	AQUISIÇÃO DE MATERIAIS E MEDICAMENTOS			542.000,00	542.000,00
10.301.0002.2067.0000	MANUTENÇÃO E CONSERVAÇÃO DOS POSTOS DE SAÚDE			12.000,00	12.000,00
10.301.0002.2093.0000	MANUTENÇÃO DO PROGRAMA SAÚDE DA FAMÍLIA - PSF			304.000,00	304.000,00
10.301.0002.2094.0000	MANUT. DO PROGR. DE AGENTES COMUN. DE SAÚDE - PACS			825.000,00	825.000,00
10.301.0002.2095.0000	MANUTENÇÃO DO PROGRAMA DE SAÚDE BUCAL - PSB			167.000,00	167.000,00
10.301.0002.2135.0000	PROGRAMA SAÚDE NA ESCOLA - PSE			3.000,00	3.000,00
10.301.0002.2136.0000	MANUTENÇÃO DA UPA-UNIDADE DE PRONTO ATENDIMENTO			3.000,00	3.000,00
10.301.0002.2138.0000	MANUTENÇÃO DE UBS-UNIDADE BÁSICA DE SAÚDE			151.000,00	151.000,00
10.301.0002.2145.0000	ENFRENTAMENTO DA EMERGENCIA COVID-19			4.000,00	4.000,00
10.301.0002.2150.0000	MANUTENÇÃO DO SISTEMA DE SAÚDE DO MUNICÍPIO			6.140.500,00	6.140.500,00
10.301.0002.2151.0000	MANUTENÇÃO DOS PROGRAMAS ESTADUAIS DE SAÚDE			35.000,00	35.000,00
10.301.0002.2152.0000	MANUTENÇÃO DO LABORATÓRIO DE PRÓTESE DENTÁRIA			151.000,00	151.000,00
10 303	Suporte Profilático e Terapêutico			60.000,00	60.000,00
10 303 0002	SAÚDE HUMANIZADA, ÁGIL E RESOLUTA			60.000,00	60.000,00
10.303.0002.2133.0000	MANUTENCAO DA FARMACIA BASICA			60.000,00	60.000,00
10 304	Vigilância Sanitária			14.000,00	14.000,00
10 304 0002	SAÚDE HUMANIZADA, ÁGIL E RESOLUTA			14.000,00	14.000,00
10.304.0002.2070.0000	ENCARGOS COM VIGILÂNCIA E INSPEÇÃO SANITÁRIA			14.000,00	14.000,00
10 305	Vigilância Epidemiológica			173.000,00	173.000,00

(Continua na página seguinte)

**LOA 2025**
**BREJO DO PIAUÍ - PI - PI**

**MUNICÍPIO DE BREJO DO PIAUI**  
 AV. JOSE GOMES CHAVES, 81 - CNPJ: 01.612.567/0001-81

 Orçamento Programa - Exercício de 2025  
 Anexo 06  
 Página 9

**PROGRAMA DE TRABALHO**  
 (Inc. II, § 2º, Art. 2º)

02 PREFEITURA MUNICIPAL							
05 SECRET. MUNICIPAL DE SAÚDE							
Código	Especificação			Operação Especial	Projetos	Atividades	T o t a l
10	305	0002	SAÚDE HUMANIZADA, ÁGIL E RESOLUTA			173.000,00	173.000,00
10.305.0002.2068.0000	MANUT. DA VIGILÂNCIA EM SAÚDE E EPIDEMIOLOGICA					173.000,00	173.000,00
<b>TOTAL</b>				0,00	771.000,00	8.766.500,00	9.537.500,00

**MUNICÍPIO DE BREJO DO PIAUI**  
 AV. JOSE GOMES CHAVES, 81 - CNPJ: 01.612.567/0001-81

 Orçamento Programa - Exercício de 2025  
 Anexo 06  
 Página 10

**PROGRAMA DE TRABALHO**  
 (Inc. II, § 2º, Art. 2º)

02 PREFEITURA MUNICIPAL							
06 SEC. MUNIC. DE AGRICULTURA E ABASTECIMENTO							
Código	Especificação			Operação Especial	Projetos	Atividades	T o t a l
04	Administração					24.000,00	24.000,00
04	122	Administração Geral				24.000,00	24.000,00
04	122	0010	DESENVOLVIMENTO E INFRAESTRUTURA RURAL			24.000,00	24.000,00
04.122.0010.2140.0000	ENCARGOS C/ DEPART. DE COORDENAÇÃO E ABASTECIMENTO					24.000,00	24.000,00
20	Agricultura				467.000,00	403.798,08	870.798,08
20	122	Administração Geral			10.000,00	315.828,30	325.828,30
20	122	0004	GESTÃO ADMINISTRATIVA EFICIENTE		10.000,00		10.000,00
20.122.0004.1033.0000	AQUISIÇÃO DE VEICULO				5.000,00		5.000,00
20.122.0004.1034.0000	AQUISIÇÃO DE EQUIPAMENTO E MATERIAL PERMANENTE				5.000,00		5.000,00
20	122	0010	DESENVOLVIMENTO E INFRAESTRUTURA RURAL			315.828,30	315.828,30
20.122.0010.2030.0000	MANUTENÇÃO DA SECRETARIA MUNICIPAL DE AGRICULTURA					315.828,30	315.828,30
20	605	Abastecimento			217.000,00	9.000,00	226.000,00
20	605	0008	INCENTIVO AO DESENVOLVIMENTO ECONÔMICO		217.000,00	4.000,00	221.000,00
20.605.0008.1013.0000	CONST., AMPL., REST., EQUIP. DE MERCADOS E FEIRAS				215.000,00		215.000,00
20.605.0008.1076.0000	FORTALECIMENTO DA PISCICULTURA				2.000,00		2.000,00
20.605.0008.2034.0000	MANUTENÇÃO DE MERCADOS, FEIRAS E MATADOURO PÚBLICO MUNICIPAL					4.000,00	4.000,00
20	605	0010	DESENVOLVIMENTO E INFRAESTRUTURA RURAL			5.000,00	5.000,00
20.605.0010.2032.0000	PROGRAMA DE DISTRIBUIÇÃO DE SEMENTES E MUDAS					5.000,00	5.000,00
20	606	Extensão Rural			240.000,00	7.000,00	247.000,00
20	606	0008	INCENTIVO AO DESENVOLVIMENTO ECONÔMICO		210.000,00		210.000,00
20.606.0008.1050.0000	CONSTRUIR REST AMPL E EQUIP MATADOURO PÚBL. MUNICIPAL				210.000,00		210.000,00
20	606	0010	DESENVOLVIMENTO E INFRAESTRUTURA RURAL		30.000,00	7.000,00	37.000,00
20.606.0010.1012.0000	CONTRUIR, AMPLIAR E EQUIPAR ESCOLA FAMILIA AGRICOLA				7.000,00		7.000,00
20.606.0010.1022.0000	REALIZ DE OBRAS E AQ. DE EQ. P/ CENTRO DE FORM DA AGRICULTURA				7.000,00		7.000,00
20.606.0010.1051.0000	IMPLANT. E AMPL DE UNID DE BENEF DO PEND DO CAJU				2.000,00		2.000,00
20.606.0010.1065.0000	IMPL E AMPL DO AGROIND DE BENEF DO CAJU E OUT FRUTOS REGIONA				2.000,00		2.000,00
20.606.0010.1072.0000	AQUISIÇÃO DE PATRULHA MECANIZADA				5.000,00		5.000,00
20.606.0010.1087.0000	CONST. REST. AMPLIAR E EQUIPAR CASA DE FARINHA				2.000,00		2.000,00
20.606.0010.1095.0000	AQUISICAO DE TRATORES E/OU IMPLEMENTOS AGRICOLAS				5.000,00		5.000,00
20.606.0010.2114.0000	ALUG. DE TRAT. E IMPL. P/ ARAÇÃO E TERC. DE PRODUÇÃO					3.000,00	3.000,00
20.606.0010.2119.0000	APOIO A MANUTENCAO DA EMATER					4.000,00	4.000,00
20	607	Irrigação				3.000,00	3.000,00
20	607	0010	DESENVOLVIMENTO E INFRAESTRUTURA RURAL			3.000,00	3.000,00
20.607.0010.2113.0000	IMPLANTAÇÃO E MANUT. DE PROJ. COMUNITÁRIO. DE IRRIGAÇÃO					3.000,00	3.000,00

(Continua na página seguinte)



## LOA 2025

## BREJO DO PIAUÍ - PI - PI



## MUNICÍPIO DE BREJO DO PIAUI

AV. JOSE GOMES CHAVES, 81 - CNPJ:01.612.567/0001-81

Orçamento Programa - Exercício de 2025  
Anexo 06  
Página 11

## PROGRAMA DE TRABALHO

(Inc. II, § 2º, Art. 2º)

02		PREFEITURA MUNICIPAL			
06		SEC. MUNIC. DE AGRICULTURA E ABASTECIMENTO			
Código	Especificação	Operação Especial	Projetos	Atividades	Total
20 608	Promoção da Produção Agropecuária			68.969,78	68.969,78
20 608 0008	INCENTIVO AO DESENVOLVIMENTO ECONÔMICO			68.969,78	68.969,78
20.608.0008.2031.0000	APOIO A PRODUÇÃO AGRÍCOLA			68.969,78	68.969,78
TOTAL		0,00	467.000,00	427.798,08	894.798,08



## MUNICÍPIO DE BREJO DO PIAUI

AV. JOSE GOMES CHAVES, 81 - CNPJ:01.612.567/0001-81

Orçamento Programa - Exercício de 2025  
Anexo 06  
Página 12

## PROGRAMA DE TRABALHO

(Inc. II, § 2º, Art. 2º)

02		PREFEITURA MUNICIPAL			
07		SEC. MUN. DE OBRAS, SERV. PÚBL. HABIT., URBANISMO E TRANSPORTE			
Código	Especificação	Operação Especial	Projetos	Atividades	Total
04	Administração		25.000,00	306.500,00	331.500,00
04 122	Administração Geral			306.500,00	306.500,00
04 122 0010	DESENVOLVIMENTO E INFRAESTRUTURA RURAL			8.000,00	8.000,00
04.122.0010.2139.0000	ENCARGOS C/ DEPARTAMENTO DE TRANSPORTE			8.000,00	8.000,00
04 122 0011	DESENVOLVIMENTO URBANO			298.500,00	298.500,00
04.122.0011.2060.0000	MANUTENÇÃO DOS SERVIÇOS DE ILUMINAÇÃO PÚBLICA			254.000,00	254.000,00
04.122.0011.2061.0000	MANUTENÇÃO E CONSERV. DE ESTRADAS VICINAIS E RODOVIAS			44.500,00	44.500,00
04 451	Infra-Estrutura Urbana		25.000,00		25.000,00
04 451 0011	DESENVOLVIMENTO URBANO		25.000,00		25.000,00
04.451.0011.1092.0000	INDENIZAÇÕES E DESAPROPRIAÇÕES		20.000,00		20.000,00
04.451.0011.1099.0000	CONSTRUÇÃO DE PORTAL PÚBLICO		3.000,00		3.000,00
04.451.0011.1101.0000	IMPLANTAÇÃO DE SEGURANÇA E EDUCAÇÃO DE TRÂNSITO		2.000,00		2.000,00
15	Urbanismo		3.225.000,00	3.361.000,00	6.586.000,00
15 121	Planejamento e Orçamento			3.000,00	3.000,00
15 121 0013	PLANEJAMENTO GOVERNAMENTAL			3.000,00	3.000,00
15.121.0013.2052.0000	IMPLANTAÇÃO DO PLANO DIRETOR			3.000,00	3.000,00
15 122	Administração Geral		956.000,00	3.282.000,00	4.238.000,00
15 122 0004	GESTÃO ADMINISTRATIVA EFICIENTE		871.000,00	3.282.000,00	4.153.000,00
15.122.0004.1111.0000	CONST. REFOR. RESTAURAR OBRAS PÚBLICAS		871.000,00		871.000,00
15.122.0004.2053.0000	ADMINISTRAÇÃO E ENCARGOS DA SECRETARIA			3.282.000,00	3.282.000,00
15 122 0011	DESENVOLVIMENTO URBANO		85.000,00		85.000,00
15.122.0011.1023.0000	AQUIS. DE EQUIP. E MATERIAL PERMANENTE P/ SEC. DE OBRAS		85.000,00		85.000,00
15 451	Infra-Estrutura Urbana		1.880.000,00	7.000,00	1.887.000,00

(Continua na página seguinte)

**LOA 2025**
**BREJO DO PIAUÍ - PI - PI**

**MUNICÍPIO DE BREJO DO PIAUI**

AV. JOSE GOMES CHAVES, 81 - CNPJ: 01.612.567/0001-81

 Orçamento Programa - Exercício de 2025  
 Anexo 06  
 Página 13

**PROGRAMA DE TRABALHO**

(Inc. II, § 2º, Art. 2º)

02 PREFEITURA MUNICIPAL					
07 SEC. MUN. DE OBRAS, SERV. PÚBL. HABIT., URBANISMO E TRANSPORTE					
Código	Especificação	Operação Especial	Projetos	Atividades	T o t a l
15 451 0011	DESENVOLVIMENTO URBANO		1.880.000,00	7.000,00	1.887.000,00
15.451.0011.1007.0000	AQUISIÇÃO DE IMÓVEIS		10.000,00		10.000,00
15.451.0011.1020.0000	CONST. E RECUPERAÇÃO DE CALÇAMENTOS		16.000,00		16.000,00
15.451.0011.1021.0000	PAVIMENTAÇÃO DE VIAS PÚBLICAS		780.000,00		780.000,00
15.451.0011.1024.0000	ABERTURA DE RUAS E AVENIDAS		26.000,00		26.000,00
15.451.0011.1031.0000	IMPLANT., AMPL. E EQUIP. ELETRIFICAÇÃO URBANA/RURAL		13.000,00		13.000,00
15.451.0011.1032.0000	CONSTRUÇÃO E RESTAURAÇÃO DE ESTRADAS VICINAIS		255.000,00		255.000,00
15.451.0011.1073.0000	CONST., REST., AMPLIAR E EQUIPAR TERMINAL RODOVIÁRIO		2.000,00		2.000,00
15.451.0011.1077.0000	CONST. RECUP. E REST DE ESTRADAS, BUEIROS E PASSAGEM MOLHADA		720.000,00		720.000,00
15.451.0011.1094.0000	AQUISICAO DE PATROL		1.000,00		1.000,00
15.451.0011.1095.0000	AQUISICAO DE TRATORES E/OU IMPLEMENTOS AGRICOLAS		2.000,00		2.000,00
15.451.0011.1098.0000	URBANIZAÇÃO PÚBLICA DE RUAS E AVENIDAS		23.000,00		23.000,00
15.451.0011.1100.0000	CONTRUCAO E RECUPERACAO DE PONTE		2.000,00		2.000,00
15.451.0011.1120.0000	IMPLANTAÇÃO DE SISTEMA DE ENERGIA SOLAR FOTOVOLTAICA		20.000,00		20.000,00
15.451.0011.1121.0000	IMPLANTAÇÃO DE ILUMINAÇÃO PÚBLICA		10.000,00		10.000,00
15.451.0011.2054.0000	URBANIZAÇÃO DE VIAS E OUTROS LOGRAD. PÚBLICOS			7.000,00	7.000,00
15 452	Serviços Urbanos		389.000,00	69.000,00	458.000,00
15 452 0006	QUALIDADE DE VIDA E RESPEITO AO MEIO AMBIENTE		16.000,00		16.000,00
15.452.0006.1025.0000	AQUISIÇÃO DE EQUIPAMENTOS PARA LIMPEZA PÚBLICA		16.000,00		16.000,00
15 452 0011	DESENVOLVIMENTO URBANO		373.000,00	69.000,00	442.000,00
15.452.0011.1026.0000	CONST. REST. DE PRACAS, PARQUES, JARDINS E OUTROS LOG. PUBLI		330.000,00		330.000,00
15.452.0011.1028.0000	CONST., INST., REST. E EQUIPAR LAVANDERIA PÚBLICA		12.000,00		12.000,00
15.452.0011.1089.0000	CONSTRUÇÃO E REFORMA DE CEMITÉ• RIO PÚBLICO		31.000,00		31.000,00
15.452.0011.2056.0000	MANUTENÇÃO DOS SERVIÇOS DE LIMPEZA PÚBLICA			32.000,00	32.000,00
15.452.0011.2057.0000	MANUTENÇÃO DE CEMIT• RIOS E SERVIÇOS FUNERÁRIOS			28.000,00	28.000,00
15.452.0011.2058.0000	MANUT. CONSERV. PRAÇAS, PARQUES, JARDINS E OUTROS LOG. PÚBLICOS			9.000,00	9.000,00
16	Habitação		22.000,00	3.000,00	25.000,00
16 122	Administração Geral			3.000,00	3.000,00
16 122 0007	MORADIA DIGNA PARA AS FAMILIAS			3.000,00	3.000,00
16.122.0007.2069.0000	MANUT. DE CASAS POPULARES E MELHORIA HABITACIONAL			3.000,00	3.000,00
16 481	Habitação Rural		11.000,00		11.000,00
16 481 0007	MORADIA DIGNA PARA AS FAMILIAS		11.000,00		11.000,00
16.481.0007.1103.0000	CONST. REST. E EQ. CASAS POPULARES E MELHORIA HABITACIONAL RURAL		11.000,00		11.000,00
16 482	Habitação Urbana		11.000,00		11.000,00

(Continua na página seguinte)

**LOA 2025****BREJO DO PIAUÍ - PI - PI****MUNICÍPIO DE BREJO DO PIAUÍ**

AV. JOSE GOMES CHAVES, 81 - CNPJ: 01.612.567/0001-81

Orçamento Programa - Exercício de 2025  
Anexo 06  
Página 14**PROGRAMA DE TRABALHO**

(Inc. II, § 2º, Art. 2º)

**02 PREFEITURA MUNICIPAL****07 SEC. MUN. DE OBRAS, SERV. PÚBL. HABIT., URBANISMO E TRANSPORTE**

Código	Especificação	Operação Especial	Projetos	Atividades	Total
16 482 0007	MORADIA DIGNA PARA AS FAMILIAS		11.000,00		11.000,00
16.482.0007.1027.0000	CONST. REST. EQUIP. CASAS POPULARES E MELHORIA HABITACIONAL.		11.000,00		11.000,00
<b>TOTAL</b>		0,00	3.272.000,00	3.670.500,00	6.942.500,00

**MUNICÍPIO DE BREJO DO PIAUÍ**

AV. JOSE GOMES CHAVES, 81 - CNPJ: 01.612.567/0001-81

Orçamento Programa - Exercício de 2025  
Anexo 06  
Página 15**PROGRAMA DE TRABALHO**

(Inc. II, § 2º, Art. 2º)

**02 PREFEITURA MUNICIPAL****08 SEC. MUNIC. DE CULTURA, COMUNIC., ESPORTE, LAZER E TURISMO**

Código	Especificação	Operação Especial	Projetos	Atividades	Total
04	Administração			75.000,00	75.000,00
04 122	Administração Geral			75.000,00	75.000,00
04 122 0004	GESTÃO ADMINISTRATIVA EFICIENTE			75.000,00	75.000,00
04.122.0004.2158.0000	MANUT. E ENCARGOS DA SEC. DE CULTURA, COMUNIC., ESPORTE, LAZER E TURISMO			75.000,00	75.000,00
13	Cultura		20.000,00	409.054,67	429.054,67
13 122	Administração Geral		2.000,00	6.000,00	8.000,00
13 122 0004	GESTÃO ADMINISTRATIVA EFICIENTE			1.000,00	1.000,00
13.122.0004.2142.0000	ENCARGOS C/DEPART. DE COMUNIC. E RELAÇÕES PÚBLICAS			1.000,00	1.000,00
13 122 0008	INCENTIVO AO DESENVOLVIMENTO ECONÔMICO			5.000,00	5.000,00
13.122.0008.2141.0000	ENCARGOS COM DEPARTAMENTO DE LAZER E TURISMO			5.000,00	5.000,00
13 122 0012	DESENVOLVIMENTO E PROMOÇÃO CULTURAL		2.000,00		2.000,00
13.122.0012.1110.0000	AQUISIÇÃO DE VEÍCULOS		2.000,00		2.000,00
13 391	Patrimônio Histórico, Artístico e Arqueológico		2.000,00		2.000,00
13 391 0012	DESENVOLVIMENTO E PROMOÇÃO CULTURAL		2.000,00		2.000,00
13.391.0012.1075.0000	CONST. REST. AMPLIAR E EQUIPAR CENTRO DE ARTESANATO		2.000,00		2.000,00
13 392	Difusão Cultural		14.000,00	403.054,67	417.054,67
13 392 0012	DESENVOLVIMENTO E PROMOÇÃO CULTURAL		14.000,00	403.054,67	417.054,67
13.392.0012.1043.0000	CONSTRUÇÃO E RESTAURAÇÃO DA BIBLIOTECA PÚBLICA		6.000,00		6.000,00
13.392.0012.1044.0000	AQUISIÇÃO DE ACERVO PARA BIBLIOTECA PÚBLICA		6.000,00		6.000,00
13.392.0012.1097.0000	IMPLANTACAO DO PROGRAMA PROINFO/TELECENTRO		2.000,00		2.000,00
13.392.0012.2084.0000	MANUTENÇÃO DO DEPARTAMENTO DE CULTURA			71.000,00	71.000,00
13.392.0012.2085.0000	APOIO AS ATIVIDADES CULTURAIS DO MUNICÍPIO			270.084,89	270.084,89
13.392.0012.2131.0000	MANUTENÇAAO DO PROGRAMA PROINFRO/TELECENTRO			3.000,00	3.000,00
13.392.0012.2167.0000	PROMOÇÃO DO DIA DO EVANGELICO, FEST. DO PADROEIRO MUN. E JUNINAS E DEMAIS FESTIVIDADES MUNICIPAIS			58.969,78	58.969,78
13 695	Turismo		2.000,00		2.000,00
13 695 0008	INCENTIVO AO DESENVOLVIMENTO ECONÔMICO		2.000,00		2.000,00
13.695.0008.1074.0000	IMPL. SISTEMA DE INFRA ESTRUT. TURISTICA NO MUNICÍPIO		2.000,00		2.000,00
27	Desporto e Lazer		118.000,00	113.113,66	231.113,66
27 812	Desporto Comunitário		100.000,00		100.000,00
27 812 0006	QUALIDADE DE VIDA E RESPEITO AO MEIO AMBIENTE		100.000,00		100.000,00
27.812.0006.1045.0000	CONSTRUIR E RECUPERAR CAMPO DE FUTEBOL		100.000,00		100.000,00
27 813	Lazer		18.000,00	113.113,66	131.113,66

(Continua na página seguinte)



**LOA 2025**
**BREJO DO PIAUÍ - PI - PI**

**MUNICÍPIO DE BREJO DO PIAUI**  
 AV. JOSE GOMES CHAVES, 81 - CNPJ:01.612.567/0001-81

 Orçamento Programa - Exercício de 2025  
 Anexo 06  
 Página 16

**PROGRAMA DE TRABALHO**  
 (Inc.II, § 2º, Art.2º)

02 PREFEITURA MUNICIPAL							
08 SEC. MUNIC. DE CULTURA, COMUNIC., ESPORTE, LAZER E TURISMO							
Código	Especificação			Operação Especial	Projetos	Atividades	T o t a l
27	813	0006	QUALIDADE DE VIDA E RESPEITO AO MEIO AMBIENTE		18.000,00	113.113,66	131.113,66
27.813.0006.1049.0000	CONSTRUÇÃO, REFORMA E AMPLIAÇÃO DO ESTÁDIO MUNICIPAL				10.000,00		10.000,00
27.813.0006.1085.0000	CONSTRUIR / RECUPERAR QUADRAS E GINÁSIOS DE ESPORTES				6.000,00		6.000,00
27.813.0006.1096.0000	CONSTRUIR E EQUIPAR ACADEMIA AO AR LIVRE				2.000,00		2.000,00
27.813.0006.2086.0000	APOIO AO DESPORTO AMADOR					39.113,66	39.113,66
27.813.0006.2087.0000	ENCARGOS COM O DEPARTAMENTO DE ESPORTE					74.000,00	74.000,00
<b>TOTAL</b>				0,00	138.000,00	597.168,33	735.168,33

**MUNICÍPIO DE BREJO DO PIAUI**  
 AV. JOSE GOMES CHAVES, 81 - CNPJ:01.612.567/0001-81

 Orçamento Programa - Exercício de 2025  
 Anexo 06  
 Página 17

**PROGRAMA DE TRABALHO**  
 (Inc.II, § 2º, Art.2º)

02 PREFEITURA MUNICIPAL							
09 SECRETARIA MUNIC.DE ASSIST. SOCIAL E CIDADANIA							
Código	Especificação			Operação Especial	Projetos	Atividades	T o t a l
08	Assistência Social				12.000,00	2.508.984,89	2.520.984,89
08	122	Administração Geral				8.000,00	8.000,00
08	122	0005	GESTÃO DA ASSISTÊNCIA SOCIAL			8.000,00	8.000,00
08.122.0005.2166.0000	FORTALECIMENTO DO CONTROLE SOCIAL (CMAS)					8.000,00	8.000,00
08	242	Assistência à Pessoa com Deficiência				5.000,00	5.000,00
08	242	0005	GESTÃO DA ASSISTÊNCIA SOCIAL			5.000,00	5.000,00
08.242.0005.2078.0000	BLOCO DA PROTEÇÃO SOCIAL ESPECIAL DE MÉDIA E ALTA COMPLEXIDADE (MAC)					5.000,00	5.000,00
08	243	Assistência à Criança e ao Adolescente				230.000,00	230.000,00
08	243	0005	GESTÃO DA ASSISTÊNCIA SOCIAL			185.000,00	185.000,00
08.243.0005.2144.0000	PRIMEIRA INFÂNCIA NO SUAS - PROGRAMA CRIANÇA FELIZ					185.000,00	185.000,00
08	243	0007	MORADIA DIGNA PARA AS FAMILIAS			45.000,00	45.000,00
08.243.0007.2160.0000	AÇÕES DE GARANTIA DOS DIREITOS DA CRIANÇA E DO ADOLESCENTE					15.000,00	15.000,00
08.243.0007.2161.0000	AÇÕES DE MEDIDAS SÓCIO EDUCATIVAS P/ CRIANÇAS E ADOLESCENTES					30.000,00	30.000,00
08	244	Assistência Comunitária			12.000,00	2.265.984,89	2.277.984,89
08	244	0004	GESTÃO ADMINISTRATIVA EFICIENTE		3.000,00	579.484,89	582.484,89
08.244.0004.1082.0000	AQUISIÇÃO DE VEÍCULO				3.000,00		3.000,00
08.244.0004.2071.0000	ADMINISTRAÇÃO GERAL DA SEC. MUN. DE ASSIST. SOCIAL E CIDADANIA					550.000,00	550.000,00
08.244.0004.2081.0000	APOIO A PESSOAS CARENTES					29.484,89	29.484,89
08	244	0005	GESTÃO DA ASSISTÊNCIA SOCIAL		9.000,00	1.686.500,00	1.695.500,00
08.244.0005.1002.0000	CONST. REST. E EQUIPAR PR• ÉDIO DA SEC. ASSIST. SOCIAL E CIDADANIA				2.000,00		2.000,00
08.244.0005.1006.0000	AQUISIÇÃO DE EQUIP. E MATERIAIS PERMANENTES				5.000,00		5.000,00
08.244.0005.1116.0000	CONST.REST.AMPL. E EQUIPAR PR• DIO DO CRAS				2.000,00		2.000,00
08.244.0005.2077.0000	GESTÃO DESCENTRALIZADA DO PROG. BOLSA FAMÍLIA E CADASTRO ÚNICO					63.500,00	63.500,00
08.244.0005.2079.0000	GESTÃO ADMINISTRATIVA DO FMAS					502.000,00	502.000,00
08.244.0005.2082.0000	PROGRAMA BPC - QUESTIONÁRIO					1.500,00	1.500,00
08.244.0005.2097.0000	MANUTENÇÃO E APOIO AO CONSELHO TUTELAR					117.000,00	117.000,00
08.244.0005.2134.0000	GESTÃO DESCENTRALIZADA DO SUAS - IGD-SUAS					10.000,00	10.000,00
08.244.0005.2149.0000	GESTÃO DE BENEFÍCIOS EVENTUAIS					29.000,00	29.000,00
08.244.0005.2159.0000	BLOCO DA PROTEÇÃO SOCIAL BÁSICA - PSB					263.500,00	263.500,00
08.244.0005.2165.0000	EXECUÇÃO DE EMENDAS PARLAMENTARES PARA A ASSIST. SOCIAL					700.000,00	700.000,00
<b>TOTAL</b>				0,00	12.000,00	2.508.984,89	2.520.984,89

(Continua na página seguinte)



## LOA 2025

## BREJO DO PIAUÍ - PI - PI



## MUNICÍPIO DE BREJO DO PIAUÍ

AV. JOSE GOMES CHAVES, 81 - CNPJ: 01.612.567/0001-81

Orçamento Programa - Exercício de 2025

Anexo 06

Página 18

## PROGRAMA DE TRABALHO

(Inc. II, § 2º, Art. 2º)

## 02 PREFEITURA MUNICIPAL

## 10 SEC. MUNIC. DE FINANÇAS E TESOUREARIA

Código	Especificação	Operação Especial	Projetos	Atividades	Total
04	Administração		5.000,00	345.000,00	350.000,00
04	122 Administração Geral		5.000,00	74.000,00	79.000,00
04	122 0004 GESTÃO ADMINISTRATIVA EFICIENTE		5.000,00	74.000,00	79.000,00
04.122.0004.1008.0000	AQUIS. DE EQUIPAMENTOS E MAT. PERMANENTES		5.000,00		5.000,00
04.122.0004.2153.0000	MANUTENÇÃO DA SEC. MUN. DE FINANÇAS E TESOUREARIA			74.000,00	74.000,00
04	123 Administração Financeira			4.000,00	4.000,00
04	123 0004 GESTÃO ADMINISTRATIVA EFICIENTE			4.000,00	4.000,00
04.123.0004.2012.0000	MANUTENÇÃO DO DEPARTAMENTO DE TRIBUTAÇÃO			4.000,00	4.000,00
04	124 Controle Interno			267.000,00	267.000,00
04	124 0004 GESTÃO ADMINISTRATIVA EFICIENTE			267.000,00	267.000,00
04.124.0004.2014.0000	MANUT. DOS SERVIÇOS CONTÁBEIS			267.000,00	267.000,00
TOTAL		0,00	5.000,00	345.000,00	350.000,00

(Continua na página seguinte)

**LOA 2025**
**BREJO DO PIAUÍ - PI - PI**

**MUNICIPIO DE BREJO DO PIAUI**

AV. JOSE GOMES CHAVES, 81 - CNPJ: 01.612.567/0001-81

 Orçamento Programa - Exercício de 2025  
 Anexo 06  
 Página 19

**PROGRAMA DE TRABALHO**

(Inc. II, § 2º, Art. 2º)

02 PREFEITURA MUNICIPAL					
11 SECRET. MUNIC. DE MEIO AMBIENTE E REC. HÍDRICOS					
Código	Especificação	Operação Especial	Projetos	Atividades	Total
17	Saneamento		1.907.000,00	449.000,00	2.356.000,00
17	511 Saneamento Básico Rural		351.000,00	445.000,00	796.000,00
17	511 0010 DESENVOLVIMENTO E INFRAESTRUTURA RURAL		347.000,00	445.000,00	792.000,00
17.511.0010.1009.0000	CONST., RECUP., EQUIP. CHAFARIZES E CAIXAS D AGUAS		19.000,00		19.000,00
17.511.0010.1010.0000	PERFURAR, REST. E EQUIP. POÇOS CACIMBÕES / TUBULARES		317.000,00		317.000,00
17.511.0010.1011.0000	CONST., RECUP. DE AÇUDES, BARRAGENS E BARREIRO		11.000,00		11.000,00
17.511.0010.2028.0000	MANUT. DE POÇOS, CHAFARIZES E CAIXAS D AGUAS			445.000,00	445.000,00
17	511 0011 DESENVOLVIMENTO URBANO		4.000,00		4.000,00
17.511.0011.1042.0000	CONSTRUIR, REFORMAR, RESTAURAR E EQUIPAR CISTERNAS		4.000,00		4.000,00
17	512 Saneamento Básico Urbano		1.556.000,00	4.000,00	1.560.000,00
17	512 0011 DESENVOLVIMENTO URBANO		1.556.000,00	4.000,00	1.560.000,00
17.512.0011.1029.0000	CONST. ESGOT. GALERIAS E CANAIS DE DRENAGENS		1.000,00		1.000,00
17.512.0011.1035.0000	CONST. E AMPLIAÇÃO DA REDE DE ABASTECIMENTO D AGUA		951.000,00		951.000,00
17.512.0011.1036.0000	CONSTRUIR, RESTAURAR E EQUIP. UNIDADES SANITÁRIAS		152.000,00		152.000,00
17.512.0011.1037.0000	CONSTRUIR, RESTAURAR E AMPLIAR ATERRO SANITÁRIO		100.000,00		100.000,00
17.512.0011.1070.0000	IMPLANTAÇÃO DE SISTEMA DE ESGOTAMENTO SANITÁRIO		350.000,00		350.000,00
17.512.0011.1071.0000	CONSTRUÇÃO DE SISTEMA SIMPL. DE ABASTECIMENTO D AGUA		2.000,00		2.000,00
17.512.0011.2059.0000	PLANO DE SANEAMENTO BASICO E DO PLANO MUNICIPAL DE GESTAO INTEGRADA DE RESIDUOS SOLIDOS			4.000,00	4.000,00
18	Gestão Ambiental		7.000,00	103.000,00	110.000,00
18	122 Administração Geral		2.000,00	91.000,00	93.000,00
18	122 0004 GESTÃO ADMINISTRATIVA EFICIENTE		2.000,00	85.000,00	87.000,00
18.122.0004.1117.0000	AQUISIÇÃO DE EQUIP. E MATERIAL PERM. SEC. MUN. DE MEIO AMBIENTE E REC. HIDRICOS		2.000,00		2.000,00
18.122.0004.2154.0000	MANUTENÇÃO E FUNC. DA SEC. DE MEIO AMBIENTE E REC. HIDRICOS			85.000,00	85.000,00
18	122 0006 QUALIDADE DE VIDA E RESPEITO AO MEIO AMBIENTE			6.000,00	6.000,00
18.122.0006.2157.0000	MANUTENÇÃO DO FUNDO MUNICIPAL DE MEIO AMBIENTE - F.M.A.			6.000,00	6.000,00
18	541 Preservação e Conservação Ambiental		5.000,00	12.000,00	17.000,00
18	541 0006 QUALIDADE DE VIDA E RESPEITO AO MEIO AMBIENTE		5.000,00	12.000,00	17.000,00
18.541.0006.1118.0000	CONSTRUÇÃO E RECUPERAÇÃO DE PARQUES AMBIENTAIS		3.000,00		3.000,00
18.541.0006.1119.0000	AQUISIÇÃO DE EQUIPAMENTOS PARA A BRIGADA DE INCÊNDIO		2.000,00		2.000,00
18.541.0006.2029.0000	PRESERVAÇÃO AMBIENTAL DOS PARQUES PÚBLICOS			5.000,00	5.000,00
18.541.0006.2155.0000	AÇÕES DE COMBATE AO DESMATAMENTO E AS QUEIMADAS			4.000,00	4.000,00
18.541.0006.2156.0000	REALIZAÇÃO DE CAMPANHAS DE CONSCIENT. E EDUC. AMBIENTAL			3.000,00	3.000,00

(Continua na página seguinte)

**LOA 2025****BREJO DO PIAUÍ - PI - PI****MUNICÍPIO DE BREJO DO PIAUÍ**

AV. JOSE GOMES CHAVES, 81 - CNPJ:01.612.567/0001-81

Orçamento Programa - Exercício de 2025

Anexo 06

Página 20

**PROGRAMA DE TRABALHO**

(Inc. II, § 2º, Art. 2º)

**02 PREFEITURA MUNICIPAL****11 SECRET. MUNIC. DE MEIO AMBIENTE E REC. HÍDRICOS**

Código	Especificação	Operação Especial	Projetos	Atividades	Total
TOTAL		0,00	1.914.000,00	552.000,00	2.466.000,00
TOTAL GERAL		936.100,00	8.434.100,00	39.229.800,00	48.600.000,00

Assinado de forma  
digital por FABIANO  
FEITOSA  
LIRA:50794752349  
FEITOSA  
LIRA:50794752349

FABIANO FEITOSA LIRA  
PREFEITO MUNICIPAL  
507.947.523-49

GINA SOBREIRO DA  
COSTA:0426566432  
6  
Assinado de forma digital  
por GINA SOBREIRO DA  
COSTA:04265664326

GINA SOBREIRO DA COSTA  
CONTADORA CRC-PI 012893/O-9  
042.656.643-26

(Continua na página seguinte)

**LOA 2025**
**BREJO DO PIAUÍ - PI - PI**

**MUNICÍPIO DE BREJO DO PIAUÍ**

AV. JOSE GOMES CHAVES, 81 - CNPJ: 01.612.567/0001-81

Orçamento Programa - Exercício de 2025

Anexo 07

Página 1

**PROGRAMA DE TRABALHO DO GOVERNO  
 DEMONSTRATIVO DE FUNÇÕES, SUBFUNÇÕES E PROGRAMAS  
 POR PROJETOS, ATIVIDADES E OPERAÇÕES ESPECIAIS  
 (Inc. II, § 2º, Art. 2º)**

Código	Especificação	Operação Especial	Projetos	Atividades	Total
01	Legislativa	0,00	59.600,00	1.450.400,00	1.510.000,00
01	031 Ação Legislativa	0,00	59.600,00	1.450.400,00	1.510.000,00
01	031 0014 DESENVOLVIMENTO E MODERNIZAÇÃO LEGISLATIVA	0,00	59.600,00	1.450.400,00	1.510.000,00
01.031.0014.1001.0000	REST. REFORMAR E EQUIPAR PREDIO DA CÂMARA MUNICIPAL	0,00	45.000,00	0,00	45.000,00
01.031.0014.1078.0000	AQUISIÇÃO DE VEÍCULO	0,00	14.600,00	0,00	14.600,00
01.031.0014.2001.0000	CONTRIBUIÇÃO A ENTIDADES	0,00	0,00	9.600,00	9.600,00
01.031.0014.2002.0000	MANUTENÇÃO DA CÂMARA MUNICIPAL	0,00	0,00	1.141.075,00	1.141.075,00
01.031.0014.2003.0000	ENCARGOS COM ACESSORIA JURÍDICA TEC. ADMINISTRATIVA	0,00	0,00	109.900,00	109.900,00
01.031.0014.2125.0000	MANUT. DOS ENCARGOS DE CONTROLE INTERNO E EXTERNO	0,00	0,00	143.725,00	143.725,00
01.031.0014.2126.0000	PUBLICAÇÃO DE ATOS DO PODER LEGISLATIVO	0,00	0,00	10.000,00	10.000,00
01.031.0014.2127.0000	ENCARGO COM ACESSORIA DE IMPRENSA	0,00	0,00	36.100,00	36.100,00
04	Administração	0,00	101.000,00	7.911.748,70	8.012.748,70
04	091 Defesa da Ordem Jurídica	0,00	0,00	340.000,00	340.000,00
04	091 0004 GESTÃO ADMINISTRATIVA EFICIENTE	0,00	0,00	340.000,00	340.000,00
04.091.0004.2004.0000	ENCARGOS COM ACESSORIA JURÍDICA	0,00	0,00	340.000,00	340.000,00
04	122 Administração Geral	0,00	62.000,00	7.044.748,70	7.106.748,70
04	122 0004 GESTÃO ADMINISTRATIVA EFICIENTE	0,00	62.000,00	6.272.548,70	6.334.548,70
04.122.0004.1003.0000	AQUISIÇÃO DE VEÍCULO	0,00	5.000,00	0,00	5.000,00
04.122.0004.1004.0000	AMPL. REFORMAR, REST. EQUIPAR PRÉ- DIO DA PREF. MUNICIPAL	0,00	10.000,00	0,00	10.000,00
04.122.0004.1006.0000	AQUISIÇÃO DE EQUIP. E MATERIAIS PERMANENTES	0,00	20.000,00	0,00	20.000,00
04.122.0004.1008.0000	AQUIS. DE EQUIPAMENTOS E MAT. PERMANENTES	0,00	5.000,00	0,00	5.000,00
04.122.0004.1038.0000	AQUISIÇÃO DE VEÍCULO	0,00	2.000,00	0,00	2.000,00
04.122.0004.1048.0000	AQUISIÇÃO DE BENS IMÓVEIS	0,00	10.000,00	0,00	10.000,00
04.122.0004.1080.0000	AQUISIÇÃO DE VEÍCULO	0,00	10.000,00	0,00	10.000,00
04.122.0004.2006.0000	CONTRIBUIÇÃO A ENTIDADE	0,00	0,00	49.000,00	49.000,00
04.122.0004.2010.0000	MANUTENÇÃO E ENCARGOS DA SEC. DE ADM., PLANEJ., ORÇAMENTO	0,00	0,00	5.448.548,70	5.448.548,70
04.122.0004.2011.0000	INDENIZAÇÃO ADMINISTRATIVA E SENTENÇAS JUDICIAIS	0,00	0,00	85.000,00	85.000,00
04.122.0004.2018.0000	ENCARGOS COM OBRIGAÇÕES PATRONAIS	0,00	0,00	375.000,00	375.000,00
04.122.0004.2021.0000	MANUTENÇÃO DE SERVIÇOS DE ÁGUA E ESGOTO	0,00	0,00	116.000,00	116.000,00
04.122.0004.2022.0000	MANUTENÇÃO DOS SERVIÇOS POSTAIS	0,00	0,00	2.000,00	2.000,00
04.122.0004.2023.0000	ENCARGOS COM A RETRANSMISSÃO DO SINAL DE TV	0,00	0,00	2.000,00	2.000,00
04.122.0004.2024.0000	MANUTENÇÃO DOS SERVIÇOS DE RADIODIFUSÃO	0,00	0,00	2.000,00	2.000,00
04.122.0004.2063.0000	ADMINISTRAÇÃO DA SEC. MUN. DE SAÚDE	0,00	0,00	39.000,00	39.000,00
04.122.0004.2083.0000	ENCARGOS C/ ASSINATURAS DE REVISTAS E JORNAIS	0,00	0,00	5.000,00	5.000,00
04.122.0004.2153.0000	MANUTENÇÃO DA SEC. MUN. DE FINANÇAS E TESOUREARIA	0,00	0,00	74.000,00	74.000,00
04.122.0004.2158.0000	MANUT. E ENCARGOS DA SEC. DE CULTURA, COMUNIC., ESPORTE, LAZER E TURISMO	0,00	0,00	75.000,00	75.000,00
04	122 0010 DESENVOLVIMENTO E INFRAESTRUTURA RURAL	0,00	0,00	32.000,00	32.000,00
04.122.0010.2139.0000	ENCARGOS C/ DEPARTAMENTO DE TRANSPORTE	0,00	0,00	8.000,00	8.000,00
04.122.0010.2140.0000	ENCARGOS C/ DEPART. DE COORDENAÇÃO E ABASTECIMENTO	0,00	0,00	24.000,00	24.000,00
04	122 0011 DESENVOLVIMENTO URBANO	0,00	0,00	298.500,00	298.500,00
04.122.0011.2060.0000	MANUTENÇÃO DOS SERVIÇOS DE ILUMINAÇÃO PÚBLICA	0,00	0,00	254.000,00	254.000,00
04.122.0011.2061.0000	MANUTENÇÃO E CONSERV. DE ESTRADAS VICINAIS E RODOVIAS	0,00	0,00	44.500,00	44.500,00
04	122 0013 PLANEJAMENTO GOVERNAMENTAL	0,00	0,00	441.700,00	441.700,00
04.122.0013.2005.0000	MANUTENÇÃO DA SECRETARIA MUNICIPAL DE GOVERNO	0,00	0,00	441.700,00	441.700,00
04	123 Administração Financeira	0,00	0,00	4.000,00	4.000,00

(Continua na página seguinte)



LOA 2025

## BREJO DO PIAUÍ - PI - PI



## MUNICÍPIO DE BREJO DO PIAUI

AV. JOSE GOMES CHAVES, 81 - CNPJ: 01.612.567/0001-81

Orçamento Programa - Exercício de 2025

Anexo 07

Página 2

**PROGRAMA DE TRABALHO DO GOVERNO  
DEMONSTRATIVO DE FUNÇÕES, SUBFUNÇÕES E PROGRAMAS  
POR PROJETOS, ATIVIDADES E OPERAÇÕES ESPECIAIS**  
(Inc. II, § 2º, Art. 2º)

Código	Especificação	Operação Especial	Projetos	Atividades	Total
04	Administração	0,00	101.000,00	7.911.748,70	8.012.748,70
04	123 Administração Financeira	0,00	0,00	4.000,00	4.000,00
04	123 0004 GESTÃO ADMINISTRATIVA EFICIENTE	0,00	0,00	4.000,00	4.000,00
04.123.0004.2012.0000	MANUTENÇÃO DO DEPARTAMENTO DE TRIBUTAÇÃO	0,00	0,00	4.000,00	4.000,00
04	124 Controle Interno	0,00	7.000,00	345.000,00	352.000,00
04	124 0004 GESTÃO ADMINISTRATIVA EFICIENTE	0,00	7.000,00	345.000,00	352.000,00
04.124.0004.1063.0000	AQUISIÇÃO DE EQUIP.E MATERIAIS PERMANENTES - CONTROLADORIA	0,00	5.000,00	0,00	5.000,00
04.124.0004.1079.0000	CONSTRUIR, REST. E REFORMAR PR• DIO DA CONTROLADORIA	0,00	2.000,00	0,00	2.000,00
04.124.0004.2014.0000	MANUT. DOS SERVIÇOS CONTÁBEIS	0,00	0,00	267.000,00	267.000,00
04.124.0004.2039.0000	MANUTENÇÃO DOS SERVIÇOS DA CONTROLADORIA GERAL DO MUNICÍPIO	0,00	0,00	78.000,00	78.000,00
04	128 Formação de Recursos Humanos	0,00	0,00	2.000,00	2.000,00
04	128 0004 GESTÃO ADMINISTRATIVA EFICIENTE	0,00	0,00	2.000,00	2.000,00
04.128.0004.2013.0000	TREINAMENTO E CAPACITAÇÃO DE PESSOAL	0,00	0,00	2.000,00	2.000,00
04	131 Comunicação Social	0,00	2.000,00	14.000,00	16.000,00
04	131 0004 GESTÃO ADMINISTRATIVA EFICIENTE	0,00	2.000,00	14.000,00	16.000,00
04.131.0004.1061.0000	EQUIPAR SETOR DE COMUNICACAO	0,00	2.000,00	0,00	2.000,00
04.131.0004.2007.0000	ENCARGOS COM ASSESSORIA DE IMPRENSA	0,00	0,00	4.000,00	4.000,00
04.131.0004.2080.0000	ENCARGOS COM PUBLICAÇÕES DE EDITAIS E NOTAS	0,00	0,00	10.000,00	10.000,00
04	153 Defesa Terrestre	0,00	0,00	5.000,00	5.000,00
04	153 0003 FORTALECIMENTO DOS DIREITOS DE CIDADANIA	0,00	0,00	5.000,00	5.000,00
04.153.0003.2008.0000	ADMINISTRAÇÃO DA JUNTA DO SERVIÇO MILITAR	0,00	0,00	5.000,00	5.000,00
04	181 Policiamento	0,00	1.000,00	7.000,00	8.000,00
04	181 0003 FORTALECIMENTO DOS DIREITOS DE CIDADANIA	0,00	0,00	4.000,00	4.000,00
04.181.0003.2112.0000	MANUTENÇÃO DA GUARDA MUNICIPAL	0,00	0,00	4.000,00	4.000,00
04	181 0004 GESTÃO ADMINISTRATIVA EFICIENTE	0,00	1.000,00	3.000,00	4.000,00
04.181.0004.1062.0000	IMPLANTAR, EQUIPAR E ESTRUTURAR GUARDA MUNICIPAL	0,00	1.000,00	0,00	1.000,00
04.181.0004.2009.0000	ENCARGOS COM A SEGURANÇA PÚBLICA	0,00	0,00	3.000,00	3.000,00
04	301 Atenção Básica	0,00	4.000,00	0,00	4.000,00
04	301 0004 GESTÃO ADMINISTRATIVA EFICIENTE	0,00	4.000,00	0,00	4.000,00
04.301.0004.1054.0000	CONSTRUIR, REST., REFORMAR E EQUIP. POSTOS DE SAÚDE	0,00	4.000,00	0,00	4.000,00
04	451 Infra-Estrutura Urbana	0,00	25.000,00	0,00	25.000,00
04	451 0011 DESENVOLVIMENTO URBANO	0,00	25.000,00	0,00	25.000,00
04.451.0011.1092.0000	INDENIZAÇÕES E DESAPROPRIAÇÕES	0,00	20.000,00	0,00	20.000,00
04.451.0011.1099.0000	CONSTRUÇÃO DE PORTAL PÚBLICO	0,00	3.000,00	0,00	3.000,00
04.451.0011.1101.0000	IMPLANTACAO DE SEGURANCA E EDUCACAO DE TRANSITO	0,00	2.000,00	0,00	2.000,00
04	752 Energia Elétrica	0,00	0,00	150.000,00	150.000,00
04	752 0004 GESTÃO ADMINISTRATIVA EFICIENTE	0,00	0,00	150.000,00	150.000,00
04.752.0004.2016.0000	MANUTENÇÃO DOS SERVIÇOS DE ENERGIA ELÉTRICA	0,00	0,00	150.000,00	150.000,00

(Continua na página seguinte)

**LOA 2025**
**BREJO DO PIAUÍ - PI - PI**

**MUNICÍPIO DE BREJO DO PIAUI**

AV. JOSE GOMES CHAVES, 81 - CNPJ:01.612.567/0001-81

Orçamento Programa - Exercício de 2025

Anexo 07

Página 3

**PROGRAMA DE TRABALHO DO GOVERNO  
 DEMONSTRATIVO DE FUNÇÕES, SUBFUNÇÕES E PROGRAMAS  
 POR PROJETOS, ATIVIDADES E OPERAÇÕES ESPECIAIS  
 (Inc. II, § 2º, Art. 2º)**

Código	Especificação	Operação Especial	Projetos	Atividades	Total
04	Administração	0,00	101.000,00	7.911.748,70	8.012.748,70
04	752 Energia Elétrica	0,00	0,00	150.000,00	150.000,00
08	Assistência Social	0,00	12.000,00	2.508.984,89	2.520.984,89
08	122 Administração Geral	0,00	0,00	8.000,00	8.000,00
08	122 0005 GESTÃO DA ASSISTÊNCIA SOCIAL	0,00	0,00	8.000,00	8.000,00
08.122.0005.2166.0000	FORTALECIMENTO DO CONTROLE SOCIAL (CMAS)	0,00	0,00	8.000,00	8.000,00
08	242 Assistência à Pessoa com Deficiência	0,00	0,00	5.000,00	5.000,00
08	242 0005 GESTÃO DA ASSISTÊNCIA SOCIAL	0,00	0,00	5.000,00	5.000,00
08.242.0005.2078.0000	BLOCO DA PROTEÇÃO SOCIAL ESPECIAL DE MÉDIA E ALTA COMPLEXIDADE (MAC)	0,00	0,00	5.000,00	5.000,00
08	243 Assistência à Criança e ao Adolescente	0,00	0,00	230.000,00	230.000,00
08	243 0005 GESTÃO DA ASSISTÊNCIA SOCIAL	0,00	0,00	185.000,00	185.000,00
08.243.0005.2144.0000	PRIMEIRA INFÂNCIA NO SUAS - PROGRAMA CRIANÇA FELIZ	0,00	0,00	185.000,00	185.000,00
08	243 0007 MORADIA DIGNA PARA AS FAMILIAS	0,00	0,00	45.000,00	45.000,00
08.243.0007.2160.0000	AÇÕES DE GARANTIA DOS DIREITOS DA CRIANÇA E DO ADOLESCENTE	0,00	0,00	15.000,00	15.000,00
08.243.0007.2161.0000	AÇÕES DE MEDIDAS SÓCIO EDUCATIVAS P/ CRIANÇAS E ADOLESCENTES	0,00	0,00	30.000,00	30.000,00
08	244 Assistência Comunitária	0,00	12.000,00	2.265.984,89	2.277.984,89
08	244 0004 GESTÃO ADMINISTRATIVA EFICIENTE	0,00	3.000,00	579.484,89	582.484,89
08.244.0004.1082.0000	AQUISIÇÃO DE VEÍCULO	0,00	3.000,00	0,00	3.000,00
08.244.0004.2071.0000	ADMINISTRAÇÃO GERAL DA SEC. MUN. DE ASSIST. SOCIAL E CIDADANIA	0,00	0,00	550.000,00	550.000,00
08.244.0004.2081.0000	APOIO A PESSOAS CARENTES	0,00	0,00	29.484,89	29.484,89
08	244 0005 GESTÃO DA ASSISTÊNCIA SOCIAL	0,00	9.000,00	1.686.500,00	1.695.500,00
08.244.0005.1002.0000	CONST. REST. E EQUIPAR PR- ÉDIO DA SEC. ASSIST. SOCIAL E CIDADANIA	0,00	2.000,00	0,00	2.000,00
08.244.0005.1006.0000	AQUISIÇÃO DE EQUIP. E MATERIAIS PERMANENTES	0,00	5.000,00	0,00	5.000,00
08.244.0005.1116.0000	CONST.REST.AMPL. E EQUIPAR PRÉ- DIO DO CRAS	0,00	2.000,00	0,00	2.000,00
08.244.0005.2077.0000	GESTÃO DESCENTRALIZADA DO PROG. BOLSA FAMÍLIA E CADASTRO ÚNICO	0,00	0,00	63.500,00	63.500,00
08.244.0005.2079.0000	GESTÃO ADMINISTRATIVA DO FMAS	0,00	0,00	502.000,00	502.000,00
08.244.0005.2082.0000	PROGRAMA BPC - QUESTIONÁRIO	0,00	0,00	1.500,00	1.500,00
08.244.0005.2097.0000	MANUTENÇÃO E APOIO AO CONSELHO TUTELAR	0,00	0,00	117.000,00	117.000,00
08.244.0005.2134.0000	GESTÃO DESCENTRALIZADA DO SUAS - IGD-SUAS	0,00	0,00	10.000,00	10.000,00
08.244.0005.2149.0000	GESTÃO DE BENEFÍCIOS EVENTUAIS	0,00	0,00	29.000,00	29.000,00
08.244.0005.2159.0000	BLOCO DA PROTEÇÃO SOCIAL BÁSICA - PSB	0,00	0,00	263.500,00	263.500,00
08.244.0005.2165.0000	EXECUÇÃO DE EMENDAS PARLAMENTARES PARA A ASSIST. SOCIAL	0,00	0,00	700.000,00	700.000,00
10	Saúde	0,00	765.000,00	8.727.500,00	9.492.500,00
10	301 Atenção Básica	0,00	765.000,00	8.480.500,00	9.245.500,00

(Continua na página seguinte)

**LOA 2025****BREJO DO PIAUÍ - PI - PI****MUNICÍPIO DE BREJO DO PIAUÍ**

AV. JOSE GOMES CHAVES, 81 - CNPJ:01.612.567/0001-81

Orçamento Programa - Exercício de 2025

Anexo 07

Página 4

**PROGRAMA DE TRABALHO DO GOVERNO  
DEMONSTRATIVO DE FUNÇÕES, SUBFUNÇÕES E PROGRAMAS  
POR PROJETOS, ATIVIDADES E OPERAÇÕES ESPECIAIS**  
(Inc. II, § 2º, Art. 2º)

Código	Especificação	Operação Especial	Projetos	Atividades	Total
10	Saúde	0,00	765.000,00	8.727.500,00	9.492.500,00
10	301 Atenção Básica	0,00	765.000,00	8.480.500,00	9.245.500,00
10	301 0002 SAÚDE HUMANIZADA, ÁGIL E RESOLUTA	0,00	765.000,00	8.480.500,00	9.245.500,00
10.301.0002.1039.0000	CONSTRUIR, AMPLIAR E RESTAURAR POSTOS DE SAÚDE	0,00	30.000,00	0,00	30.000,00
10.301.0002.1040.0000	AQUISIÇÃO DE EQUIP. E MAT. PERM. PARA POSTOS DE SAÚDE	0,00	30.000,00	0,00	30.000,00
10.301.0002.1052.0000	AQUISIÇÃO DE VEÍCULOS E/OU AMBULÂNCIA	0,00	175.000,00	0,00	175.000,00
10.301.0002.1053.0000	AQUISIÇÃO DE IMÓVEL	0,00	5.000,00	0,00	5.000,00
10.301.0002.1066.0000	CONSTRUIR E EQUIPAR CONSULTÓRIO ODONTOLÓGICO	0,00	35.000,00	0,00	35.000,00
10.301.0002.1091.0000	CONSTRUIR, AMPL. REFORMAR E EQUIPAR UNIDADE MISTA DE SAÚDE	0,00	15.000,00	0,00	15.000,00
10.301.0002.1104.0000	CONSTRUIR, AMPL., REST. E EQUIPAR ACADEMIA DA SAÚDE	0,00	60.000,00	0,00	60.000,00
10.301.0002.1105.0000	CONSTRUIR, AMPLIAR, REST. EQUIPAR UPA-UNIDADE DE PRONTO ATENDIMENTO	0,00	20.000,00	0,00	20.000,00
10.301.0002.1107.0000	AQUISIÇÃO E UNIDADE ODONTOLÓGICA MÓVEL	0,00	10.000,00	0,00	10.000,00
10.301.0002.1108.0000	CONSTRUIR, AMPL., REST. E EQUIPAR UBS-UNIDADE BÁSICA DE SAÚDE	0,00	240.000,00	0,00	240.000,00
10.301.0002.1109.0000	AQUISIÇÃO DE AMBULÂNCIA UTI MÓVEL	0,00	5.000,00	0,00	5.000,00
10.301.0002.1112.0000	AQUIS. DE EQUIPAMENTOS E MAT. PERMANENTES P/ SAÚDE	0,00	80.000,00	0,00	80.000,00
10.301.0002.1113.0000	CONSTRUIR, REST., AMP. E EQUIPAR PRÉDIO DA SEC. MUN. DE SAÚDE	0,00	55.000,00	0,00	55.000,00
10.301.0002.1114.0000	AQUIS. DE EQUIP. E MAT. PERMANENTES P/ SAÚDE - COVID 19	0,00	5.000,00	0,00	5.000,00
10.301.0002.2064.0000	MANUTENÇÃO PROGRAMA DE COFINANCIAMENTO	0,00	0,00	143.000,00	143.000,00
10.301.0002.2066.0000	AQUISIÇÃO DE MATERIAIS E MEDICAMENTOS	0,00	0,00	542.000,00	542.000,00
10.301.0002.2067.0000	MANUTENÇÃO E CONSERVAÇÃO DOS POSTOS DE SAÚDE	0,00	0,00	12.000,00	12.000,00
10.301.0002.2093.0000	MANUTENÇÃO DO PROGRAMA SAÚDE DA FAMÍLIA - PSF	0,00	0,00	304.000,00	304.000,00
10.301.0002.2094.0000	MANUT. DO PROGR. DE AGENTES COMUN. DE SAÚDE - PACS	0,00	0,00	825.000,00	825.000,00
10.301.0002.2095.0000	MANUTENÇÃO DO PROGRAMA DE SAÚDE BUCAL - PSB	0,00	0,00	167.000,00	167.000,00
10.301.0002.2135.0000	PROGRAMA SAÚDE NA ESCOLA - PSE	0,00	0,00	3.000,00	3.000,00
10.301.0002.2136.0000	MANUTENÇÃO DA UPA-UNIDADE DE PRONTO ATENDIMENTO	0,00	0,00	3.000,00	3.000,00
10.301.0002.2138.0000	MANUTENÇÃO DE UBS-UNIDADE BÁSICA DE SAÚDE	0,00	0,00	151.000,00	151.000,00
10.301.0002.2145.0000	ENFRENTAMENTO DA EMERGENCIA COVID-19	0,00	0,00	4.000,00	4.000,00
10.301.0002.2150.0000	MANUTENÇÃO DO SISTEMA DE SAÚDE DO MUNICÍPIO	0,00	0,00	6.140.500,00	6.140.500,00
10.301.0002.2151.0000	MANUTENÇÃO DOS PROGRAMAS ESTADUAIS DE SAÚDE	0,00	0,00	35.000,00	35.000,00
10.301.0002.2152.0000	MANUTENÇÃO DO LABORATÓRIO DE PRÓTESE DENTÁRIA	0,00	0,00	151.000,00	151.000,00
10	303 Suporte Profilático e Terapêutico	0,00	0,00	60.000,00	60.000,00
10	303 0002 SAÚDE HUMANIZADA, ÁGIL E RESOLUTA	0,00	0,00	60.000,00	60.000,00
10.303.0002.2133.0000	MANUTENCAO DA FARMACIA BASICA	0,00	0,00	60.000,00	60.000,00
10	304 Vigilância Sanitária	0,00	0,00	14.000,00	14.000,00
10	304 0002 SAÚDE HUMANIZADA, ÁGIL E RESOLUTA	0,00	0,00	14.000,00	14.000,00
10.304.0002.2070.0000	ENCARGOS COM VIGILÂNCIA E INSPEÇÃO SANITÁRIA	0,00	0,00	14.000,00	14.000,00
10	305 Vigilância Epidemiológica	0,00	0,00	173.000,00	173.000,00
10	305 0002 SAÚDE HUMANIZADA, ÁGIL E RESOLUTA	0,00	0,00	173.000,00	173.000,00
10.305.0002.2068.0000	MANUT. DA VIGILÂNCIA EM SAÚDE E EPIDEMIOLOGICA	0,00	0,00	173.000,00	173.000,00
12	Educação	0,00	1.730.500,00	13.789.200,00	15.519.700,00
12	361 Ensino Fundamental	0,00	1.264.500,00	11.128.200,00	12.392.700,00

(Continua na página seguinte)



**LOA 2025**
**BREJO DO PIAUÍ - PI - PI**

**MUNICÍPIO DE BREJO DO PIAUI**

AV. JOSE GOMES CHAVES, 81 - CNPJ: 01.612.567/0001-81

Orçamento Programa - Exercício de 2025

Anexo 07

Página 5

**PROGRAMA DE TRABALHO DO GOVERNO  
 DEMONSTRATIVO DE FUNÇÕES, SUBFUNÇÕES E PROGRAMAS  
 POR PROJETOS, ATIVIDADES E OPERAÇÕES ESPECIAIS  
 (Inc. II, § 2º, Art. 2º)**

Código	Especificação	Operação Especial	Projetos	Atividades	Total
12	Educação	0,00	1.730.500,00	13.789.200,00	15.519.700,00
12	361 Ensino Fundamental	0,00	1.264.500,00	11.128.200,00	12.392.700,00
12	361 0001 DESENVOLVIMENTO DA EDUCAÇÃO DE QUALIDADE	0,00	504.000,00	9.609.500,00	10.113.500,00
12.361.0001.1015.0000	CONST., AMPL., E REST. DE UNIDADES ESCOLARES	0,00	125.000,00	0,00	125.000,00
12.361.0001.1016.0000	AQUIS. DIV. EQUIP. E MAT. PERMANENTE P/ UNIDADES ESCOLARES	0,00	84.000,00	0,00	84.000,00
12.361.0001.1046.0000	CONSTRUÇÃO / REFORMA DE UNIDADES ESCOLARES	0,00	105.000,00	0,00	105.000,00
12.361.0001.1047.0000	AQUISIÇÃO DE MAT. PERMANENTE P/ AS ESCOLAS	0,00	95.000,00	0,00	95.000,00
12.361.0001.1060.0000	AQUISIÇÃO DE VEÍCULO	0,00	65.000,00	0,00	65.000,00
12.361.0001.1064.0000	AQUISIÇÃO DE BENS IMÓVEIS	0,00	2.000,00	0,00	2.000,00
12.361.0001.1081.0000	AQUISIÇÃO DE VEÍCULO	0,00	2.000,00	0,00	2.000,00
12.361.0001.1086.0000	CONSTRUÇÃO DE QUADRAS EM UNIDADES ESCOLARES	0,00	26.000,00	0,00	26.000,00
12.361.0001.2017.0000	PROGRAMA DINHEIRO DIRETO NA ESCOLA - PDDE	0,00	0,00	4.000,00	4.000,00
12.361.0001.2033.0000	MANUTENÇÃO DO PROGRAMA BRASIL ALFABETIZADO	0,00	0,00	29.000,00	29.000,00
12.361.0001.2035.0000	DISPÊNDIOS COM O SALÁRIO EDUCAÇÃO - QSE	0,00	0,00	387.500,00	387.500,00
12.361.0001.2037.0000	ADMINISTRAÇÃO DO ENSINO FUNDAMENTAL	0,00	0,00	1.465.000,00	1.465.000,00
12.361.0001.2040.0000	MANUTENÇÃO DA MERENDA ESCOLAR	0,00	0,00	385.000,00	385.000,00
12.361.0001.2041.0000	ENCARGOS C/ TRANSP. ESCOLAR DE ALUNOS DO ENSINO FUNDAMENTAL	0,00	0,00	411.000,00	411.000,00
12.361.0001.2048.0000	ENC. C/ BOLSA EST. MAT. PED. RES. TRANSP. ESCOLAR	0,00	0,00	8.000,00	8.000,00
12.361.0001.2051.0000	PROGRAMA ALFABETIZAÇÃO SOLIDÁRIA	0,00	0,00	3.000,00	3.000,00
12.361.0001.2089.0000	MANUTENÇÃO E ENCARGOS DO ENSINO FUNDAMENTAL- FUNDEB	0,00	0,00	6.262.000,00	6.262.000,00
12.361.0001.2092.0000	OUTRAS DESPESAS DE CUSTEIO FUNDEB	0,00	0,00	445.000,00	445.000,00
12.361.0001.2100.0000	MANUTENÇÃO DOS SERVIÇOS DE TRANSPORTE ESCOLAR	0,00	0,00	205.000,00	205.000,00
12.361.0001.2117.0000	DISTRIBUIÇÃO DE BOLSAS PARA ESTUDANTES CARENTES	0,00	0,00	2.000,00	2.000,00
12.361.0001.2118.0000	AQUISIÇÃO DE LIVROS PARA ESTUDANTES CARENTES	0,00	0,00	3.000,00	3.000,00
12	361 0004 GESTÃO ADMINISTRATIVA EFICIENTE	0,00	760.500,00	1.515.700,00	2.276.200,00
12.361.0004.1122.0000	AQUISIÇÃO DE VEÍCULO PARA A EDUCAÇÃO - FUNDEF	0,00	150.000,00	0,00	150.000,00
12.361.0004.1123.0000	AQUIS. DE MAT. PERMANENTE P/ A EDUCAÇÃO - FUNDEF	0,00	100.500,00	0,00	100.500,00
12.361.0004.1124.0000	CONST., AMPL., E REST. DE UNIDADES ESCOLARES - FUNDEF	0,00	200.000,00	0,00	200.000,00
12.361.0004.1125.0000	CONSTR. AMPL. REST. E EQUIPAR CRECHES - FUNDEF	0,00	200.000,00	0,00	200.000,00
12.361.0004.1126.0000	CONSTRUIR, AMPL. REST. E EQUIPAR PRÉ-ESCOLAS - FUNDEF	0,00	110.000,00	0,00	110.000,00
12.361.0004.2163.0000	GESTÃO E APLICAÇÃO DOS RECURSOS DO FUNDEF	0,00	0,00	1.515.700,00	1.515.700,00
12	361 0009 QUALIFICAÇÃO SOCIAL E PROFISSIONAL	0,00	0,00	3.000,00	3.000,00
12.361.0009.2049.0000	TREINAMENTO E CAPACITAÇÃO DE PESSOAL	0,00	0,00	3.000,00	3.000,00
12	365 Educação Infantil	0,00	466.000,00	2.629.000,00	3.095.000,00
12	365 0001 DESENVOLVIMENTO DA EDUCAÇÃO DE QUALIDADE	0,00	466.000,00	2.629.000,00	3.095.000,00
12.365.0001.1019.0000	CONSTR. AMPL. REST. E EQUIPAR CRECHES	0,00	26.000,00	0,00	26.000,00
12.365.0001.1055.0000	CONSTRUIR, AMPL. REST. E EQUIPAR CRECHES	0,00	210.000,00	0,00	210.000,00
12.365.0001.1057.0000	CONSTRUIR, AMPL. REST. E EQUIPAR PRÉ-ESCOLAS	0,00	210.000,00	0,00	210.000,00
12.365.0001.1115.0000	CONSTR. AMPL. REST. E EQUIPAR PRÉ-ESCOLAS	0,00	20.000,00	0,00	20.000,00
12.365.0001.2045.0000	ENCARGOS COM MANUTENÇÃO DE CRECHES	0,00	0,00	333.000,00	333.000,00
12.365.0001.2046.0000	MANUTENÇÃO DO ENSINO PRÉ-ESCOLAR	0,00	0,00	379.000,00	379.000,00
12.365.0001.2101.0000	MANUTENÇÃO E ENCARGOS DO ENSINO INFANTIL - CRECHE	0,00	0,00	606.000,00	606.000,00
12.365.0001.2109.0000	MANUTENÇÃO E ENCARGOS DO PRÉ-ESCOLAR	0,00	0,00	1.311.000,00	1.311.000,00
12	366 Educação de Jovens e Adultos	0,00	0,00	23.000,00	23.000,00
12	366 0001 DESENVOLVIMENTO DA EDUCAÇÃO DE QUALIDADE	0,00	0,00	23.000,00	23.000,00
12.366.0001.2047.0000	MANUTENÇÃO DO PROGRAMA DE EDUCAÇÃO DE JOVENS E ADULTOS	0,00	0,00	17.000,00	17.000,00
12.366.0001.2105.0000	MANUTENÇÃO E ENC. COM EDUC. DE JOVENS E ADULTOS	0,00	0,00	6.000,00	6.000,00
12	367 Educação Especial	0,00	0,00	9.000,00	9.000,00

(Continua na página seguinte)

## LOA 2025

## BREJO DO PIAUÍ - PI - PI



## MUNICÍPIO DE BREJO DO PIAUI

AV. JOSE GOMES CHAVES, 81 - CNPJ: 01.612.567/0001-81

Orçamento Programa - Exercício de 2025

Anexo 07

Página 6

**PROGRAMA DE TRABALHO DO GOVERNO  
DEMONSTRATIVO DE FUNÇÕES, SUBFUNÇÕES E PROGRAMAS  
POR PROJETOS, ATIVIDADES E OPERAÇÕES ESPECIAIS**  
(Inc. II, § 2º, Art. 2º)

Código	Especificação	Operação Especial	Projetos	Atividades	Total
12	Educação	0,00	1.730.500,00	13.789.200,00	15.519.700,00
12	367 Educação Especial	0,00	0,00	9.000,00	9.000,00
12	367 0001 DESENVOLVIMENTO DA EDUCAÇÃO DE QUALIDADE	0,00	0,00	9.000,00	9.000,00
12.367.0001.2050.0000	ENCARGOS COM A EDUCAÇÃO ESPECIAL	0,00	0,00	6.000,00	6.000,00
12.367.0001.2108.0000	MANUTENÇÃO E ENCARGOS COM EDUC. ESPECIAL	0,00	0,00	3.000,00	3.000,00
13	Cultura	0,00	20.000,00	409.054,67	429.054,67
13	122 Administração Geral	0,00	2.000,00	6.000,00	8.000,00
13	122 0004 GESTÃO ADMINISTRATIVA EFICIENTE	0,00	0,00	1.000,00	1.000,00
13.122.0004.2142.0000	ENCARGOS C/DEPART.DE COMUNIC.E RELAÇÕES PÚBLICAS	0,00	0,00	1.000,00	1.000,00
13	122 0008 INCENTIVO AO DESENVOLVIMENTO ECONÔMICO	0,00	0,00	5.000,00	5.000,00
13.122.0008.2141.0000	ENCARGOS COM DEPARTAMENTO DE LAZER E TURISMO	0,00	0,00	5.000,00	5.000,00
13	122 0012 DESENVOLVIMENTO E PROMOÇÃO CULTURAL	0,00	2.000,00	0,00	2.000,00
13.122.0012.1110.0000	AQUISIÇÃO DE VEÍCULOS	0,00	2.000,00	0,00	2.000,00
13	391 Patrimônio Histórico, Artístico e Arqueológico	0,00	2.000,00	0,00	2.000,00
13	391 0012 DESENVOLVIMENTO E PROMOÇÃO CULTURAL	0,00	2.000,00	0,00	2.000,00
13.391.0012.1075.0000	CONST. REST. AMPLIAR E EQUIPAR CENTRO DE ARTESANATO	0,00	2.000,00	0,00	2.000,00
13	392 Difusão Cultural	0,00	14.000,00	403.054,67	417.054,67
13	392 0012 DESENVOLVIMENTO E PROMOÇÃO CULTURAL	0,00	14.000,00	403.054,67	417.054,67
13.392.0012.1043.0000	CONSTRUÇÃO E RESTAURAÇÃO DA BIBLIOTECA PÚBLICA	0,00	6.000,00	0,00	6.000,00
13.392.0012.1044.0000	AQUISIÇÃO DE ACERVO PARA BIBLIOTECA PÚBLICA	0,00	6.000,00	0,00	6.000,00
13.392.0012.1097.0000	IMPLANTACAO DO PROGRAMA PROINFO/TELECENRO	0,00	2.000,00	0,00	2.000,00
13.392.0012.2084.0000	MANUTENÇÃO DO DEPARTAMENTO DE CULTURA	0,00	0,00	71.000,00	71.000,00
13.392.0012.2085.0000	APOIO AS ATIVIDADES CULTURAIS DO MUNICÍPIO	0,00	0,00	270.084,89	270.084,89
13.392.0012.2131.0000	MANUTENÇAAO DO PROGRAMA PROINFRO/TELECENRO	0,00	0,00	3.000,00	3.000,00
13.392.0012.2167.0000	PROMOÇÃO DO DIA DO EVANGELICO, FEST. DO PADROEIRO MUN. E JUNINAS E DEMAIS FESTIVIDADES MUNICIPAIS	0,00	0,00	58.969,78	58.969,78
13	695 Turismo	0,00	2.000,00	0,00	2.000,00
13	695 0008 INCENTIVO AO DESENVOLVIMENTO ECONÔMICO	0,00	2.000,00	0,00	2.000,00
13.695.0008.1074.0000	IMPL. SISTEMA DE INFRA ESTRUT. TURISTICA NO MUNICIPIO	0,00	2.000,00	0,00	2.000,00
15	Urbanismo	0,00	3.225.000,00	3.361.000,00	6.586.000,00
15	121 Planejamento e Orçamento	0,00	0,00	3.000,00	3.000,00
15	121 0013 PLANEJAMENTO GOVERNAMENTAL	0,00	0,00	3.000,00	3.000,00
15.121.0013.2052.0000	IMPLANTAÇÃO DO PLANO DIRETOR	0,00	0,00	3.000,00	3.000,00
15	122 Administração Geral	0,00	956.000,00	3.282.000,00	4.238.000,00
15	122 0004 GESTÃO ADMINISTRATIVA EFICIENTE	0,00	871.000,00	3.282.000,00	4.153.000,00
15.122.0004.1111.0000	CONST.REFOR.RESTAURAR OBRAS PUBLICAS	0,00	871.000,00	0,00	871.000,00
15.122.0004.2053.0000	ADMINISTRAÇÃO E ENCARGOS DA SECRETARIA	0,00	0,00	3.282.000,00	3.282.000,00

(Continua na página seguinte)

**LOA 2025**
**BREJO DO PIAUÍ - PI - PI**

**MUNICÍPIO DE BREJO DO PIAUÍ**

AV. JOSE GOMES CHAVES, 81 - CNPJ: 01.612.567/0001-81

Orçamento Programa - Exercício de 2025

Anexo 07

Página 7

**PROGRAMA DE TRABALHO DO GOVERNO  
 DEMONSTRATIVO DE FUNÇÕES, SUBFUNÇÕES E PROGRAMAS  
 POR PROJETOS, ATIVIDADES E OPERAÇÕES ESPECIAIS**  
 (Inc. II, § 2º, Art. 2º)

Código	Especificação	Operação Especial	Projetos	Atividades	Total
15	Urbanismo	0,00	3.225.000,00	3.361.000,00	6.586.000,00
15	122 Administração Geral	0,00	956.000,00	3.282.000,00	4.238.000,00
15	122 0011 DESENVOLVIMENTO URBANO	0,00	85.000,00	0,00	85.000,00
15.122.0011.1023.0000	AQUIS. DE EQUIP. E MATERIAL PERMANENTE P/ SEC. DE OBRAS	0,00	85.000,00	0,00	85.000,00
15	451 Infra-Estrutura Urbana	0,00	1.880.000,00	7.000,00	1.887.000,00
15	451 0011 DESENVOLVIMENTO URBANO	0,00	1.880.000,00	7.000,00	1.887.000,00
15.451.0011.1007.0000	AQUISIÇÃO DE IMÓVEIS	0,00	10.000,00	0,00	10.000,00
15.451.0011.1020.0000	CONST. E RECUPERAÇÃO DE CALÇAMENTOS	0,00	16.000,00	0,00	16.000,00
15.451.0011.1021.0000	PAVIMENTAÇÃO DE VIAS PÚBLICAS	0,00	780.000,00	0,00	780.000,00
15.451.0011.1024.0000	ABERTURA DE RUAS E AVENIDAS	0,00	26.000,00	0,00	26.000,00
15.451.0011.1031.0000	IMPLANT., AMPL. E EQUIP. ELETRIFICAÇÃO URBANA/RURAL	0,00	13.000,00	0,00	13.000,00
15.451.0011.1032.0000	CONSTRUÇÃO E RESTAURAÇÃO DE ESTRADAS VICINAIS	0,00	255.000,00	0,00	255.000,00
15.451.0011.1073.0000	CONST., REST., AMPLIAR E EQUIPAR TERMINAL RODOVIÁRIO	0,00	2.000,00	0,00	2.000,00
15.451.0011.1077.0000	CONST.RECUP. E REST DE ESTRADAS, BUEIROS E PASSAGEM MOLHADA	0,00	720.000,00	0,00	720.000,00
15.451.0011.1094.0000	AQUISICAO DE PATROL	0,00	1.000,00	0,00	1.000,00
15.451.0011.1095.0000	AQUISICAO DE TRATORES E/OU IMPLEMENTOS AGRICOLAS	0,00	2.000,00	0,00	2.000,00
15.451.0011.1098.0000	URBANIZAÇÃO PÚBLICA DE RUAS E AVENIDAS	0,00	23.000,00	0,00	23.000,00
15.451.0011.1100.0000	CONTRUCAO E RECUPERACAO DE PONTE	0,00	2.000,00	0,00	2.000,00
15.451.0011.1120.0000	IMPLANTAÇÃO DE SISTEMA DE ENERGIA SOLAR FOTOVOLTAICA	0,00	20.000,00	0,00	20.000,00
15.451.0011.1121.0000	IMPLANTAÇÃO DE ILUMINAÇÃO PÚBLICA	0,00	10.000,00	0,00	10.000,00
15.451.0011.2054.0000	URBANIZAÇÃO DE VIAS E OUTROS LOGRAD. PÚBLICOS	0,00	0,00	7.000,00	7.000,00
15	452 Serviços Urbanos	0,00	389.000,00	69.000,00	458.000,00
15	452 0006 QUALIDADE DE VIDA E RESPEITO AO MEIO AMBIENTE	0,00	16.000,00	0,00	16.000,00
15.452.0006.1025.0000	AQUISIÇÃO DE EQUIPAMENTOS PARA LIMPEZA PÚBLICA	0,00	16.000,00	0,00	16.000,00
15	452 0011 DESENVOLVIMENTO URBANO	0,00	373.000,00	69.000,00	442.000,00
15.452.0011.1026.0000	CONST. REST. DE PRACAS, PARQUES, JARDINS E OUTROS LOG.PUBLI	0,00	330.000,00	0,00	330.000,00
15.452.0011.1028.0000	CONST.,INST., REST. E EQUIPAR LAVANDERIA PÚBLICA	0,00	12.000,00	0,00	12.000,00
15.452.0011.1089.0000	CONSTRUÇÃO E REFORMA DE CEMITÉ• RIO PÚBLICO	0,00	31.000,00	0,00	31.000,00
15.452.0011.2056.0000	MANUTENÇÃO DOS SERVIÇOS DE LIMPEZA PÚBLICA	0,00	0,00	32.000,00	32.000,00
15.452.0011.2057.0000	MANUTENÇÃO DE CEMIT• RIOS E SERVIÇOS FUNERÁRIOS	0,00	0,00	28.000,00	28.000,00
15.452.0011.2058.0000	MANUT. CONSERV. PRAÇAS, PARQUES, JARDINS E OUTROS LOG.PÚBLICOS	0,00	0,00	9.000,00	9.000,00
16	Habitação	0,00	22.000,00	3.000,00	25.000,00
16	122 Administração Geral	0,00	0,00	3.000,00	3.000,00
16	122 0007 MORADIA DIGNA PARA AS FAMILIAS	0,00	0,00	3.000,00	3.000,00
16.122.0007.2069.0000	MANUT. DE CASAS POPULARES E MELHORIA HABITACIONAL	0,00	0,00	3.000,00	3.000,00
16	481 Habitação Rural	0,00	11.000,00	0,00	11.000,00
16	481 0007 MORADIA DIGNA PARA AS FAMILIAS	0,00	11.000,00	0,00	11.000,00
16.481.0007.1103.0000	CONST. REST. E EQ.CASAS POPULARES E MELHORIA HABITACIONAL RURAL	0,00	11.000,00	0,00	11.000,00
16	482 Habitação Urbana	0,00	11.000,00	0,00	11.000,00

(Continua na página seguinte)



LOA 2025

## BREJO DO PIAUÍ - PI - PI



## MUNICÍPIO DE BREJO DO PIAUÍ

AV. JOSE GOMES CHAVES, 81 - CNPJ:01.612.567/0001-81

Orçamento Programa - Exercício de 2025

Anexo 07

Página 8

**PROGRAMA DE TRABALHO DO GOVERNO  
DEMONSTRATIVO DE FUNÇÕES, SUBFUNÇÕES E PROGRAMAS  
POR PROJETOS, ATIVIDADES E OPERAÇÕES ESPECIAIS**  
(Inc. II, § 2º, Art. 2º)

Código	Especificação	Operação Especial	Projetos	Atividades	Total
16	Habitação	0,00	22.000,00	3.000,00	25.000,00
16 482	Habitação Urbana	0,00	11.000,00	0,00	11.000,00
16 482 0007	MORADIA DIGNA PARA AS FAMILIAS	0,00	11.000,00	0,00	11.000,00
16.482.0007.1027.0000	CONST. REST. EQUIP. CASAS POPULARES E MELHORIA HABITACIONAL.	0,00	11.000,00	0,00	11.000,00
17	Saneamento	0,00	1.907.000,00	449.000,00	2.356.000,00
17 511	Saneamento Básico Rural	0,00	351.000,00	445.000,00	796.000,00
17 511 0010	DESENVOLVIMENTO E INFRAESTRUTURA RURAL	0,00	347.000,00	445.000,00	792.000,00
17.511.0010.1009.0000	CONST., RECUP., EQUIP. CHAFARIZES E CAIXAS D AGUAS	0,00	19.000,00	0,00	19.000,00
17.511.0010.1010.0000	PERFURAR, REST. E EQUIP. POÇOS CACIMBÕES / TUBULARES	0,00	317.000,00	0,00	317.000,00
17.511.0010.1011.0000	CONST., RECUP. DE AÇUDES, BARRAGENS E BARREIRO	0,00	11.000,00	0,00	11.000,00
17.511.0010.2028.0000	MANUT. DE POÇOS, CHAFARIZES E CAIXAS D AGUAS	0,00	0,00	445.000,00	445.000,00
17 511 0011	DESENVOLVIMENTO URBANO	0,00	4.000,00	0,00	4.000,00
17.511.0011.1042.0000	CONSTRUIR, REFORMAR, RESTAURAR E EQUIPAR CISTERNAS	0,00	4.000,00	0,00	4.000,00
17 512	Saneamento Básico Urbano	0,00	1.556.000,00	4.000,00	1.560.000,00
17 512 0011	DESENVOLVIMENTO URBANO	0,00	1.556.000,00	4.000,00	1.560.000,00
17.512.0011.1029.0000	CONST. ESGOT. GALERIAS E CANAIS DE DRENAGENS	0,00	1.000,00	0,00	1.000,00
17.512.0011.1035.0000	CONST. E AMPLIAÇÃO DA REDE DE ABASTECIMENTO D AGUA	0,00	951.000,00	0,00	951.000,00
17.512.0011.1036.0000	CONSTRUIR, RESTAURAR E EQUIP. UNIDADES SANITÁRIAS	0,00	152.000,00	0,00	152.000,00
17.512.0011.1037.0000	CONSTRUIR, RESTAURAR E AMPLIAR ATERRO SANITÁRIO	0,00	100.000,00	0,00	100.000,00
17.512.0011.1070.0000	IMPLANTAÇÃO DE SISTEMA DE ESGOTAMENTO SANITÁRIO	0,00	350.000,00	0,00	350.000,00
17.512.0011.1071.0000	CONSTRUÇÃO DE SISTEMA SIMPL. DE ABASTECIMENTO D AGUA	0,00	2.000,00	0,00	2.000,00
17.512.0011.2059.0000	PLANO DE SANEAMENTO BASICO E DO PLANO MUNICIPAL DE GESTAO INTEGRADA DE RESIDUOS SOLIDOS	0,00	0,00	4.000,00	4.000,00
18	Gestão Ambiental	0,00	7.000,00	103.000,00	110.000,00
18 122	Administração Geral	0,00	2.000,00	91.000,00	93.000,00
18 122 0004	GESTÃO ADMINISTRATIVA EFICIENTE	0,00	2.000,00	85.000,00	87.000,00
18.122.0004.1117.0000	AQUISIÇÃO DE EQUIP. E MATERIAL PERM. SEC. MUN. DE MEIO AMBIENTE E REC. HIDRICOS	0,00	2.000,00	0,00	2.000,00
18.122.0004.2154.0000	MANUTENÇÃO E FUNC. DA SEC. DE MEIO AMBIENTE E REC. HIDRICOS	0,00	0,00	85.000,00	85.000,00
18 122 0006	QUALIDADE DE VIDA E RESPEITO AO MEIO AMBIENTE	0,00	0,00	6.000,00	6.000,00
18.122.0006.2157.0000	MANUTENÇÃO DO FUNDO MUNICIPAL DE MEIO AMBIENTE - F.M.A.	0,00	0,00	6.000,00	6.000,00
18 541	Preservação e Conservação Ambiental	0,00	5.000,00	12.000,00	17.000,00
18 541 0006	QUALIDADE DE VIDA E RESPEITO AO MEIO AMBIENTE	0,00	5.000,00	12.000,00	17.000,00
18.541.0006.1118.0000	CONSTRUÇÃO E RECUPERAÇÃO DE PARQUES AMBIENTAIS	0,00	3.000,00	0,00	3.000,00
18.541.0006.1119.0000	AQUISIÇÃO DE EQUIPAMENTOS PARA A BRIGADA DE INCÊNDIO	0,00	2.000,00	0,00	2.000,00
18.541.0006.2029.0000	PRESERVAÇÃO AMBIENTAL DOS PARQUES PÚBLICOS	0,00	0,00	5.000,00	5.000,00
18.541.0006.2155.0000	AÇÕES DE COMBATE AO DESMATAMENTO E AS QUEIMADAS	0,00	0,00	4.000,00	4.000,00
18.541.0006.2156.0000	REALIZAÇÃO DE CAMPANHAS DE CONSCIENT. E EDUC. AMBIENTAL	0,00	0,00	3.000,00	3.000,00

(Continua na página seguinte)

**LOA 2025**
**BREJO DO PIAUÍ - PI - PI**

**MUNICÍPIO DE BREJO DO PIAUI**

AV. JOSE GOMES CHAVES, 81 - CNPJ: 01.612.567/0001-81

Orçamento Programa - Exercício de 2025

Anexo 07

Página 9

**PROGRAMA DE TRABALHO DO GOVERNO  
 DEMONSTRATIVO DE FUNÇÕES, SUBFUNÇÕES E PROGRAMAS  
 POR PROJETOS, ATIVIDADES E OPERAÇÕES ESPECIAIS**  
 (Inc. II, § 2º, Art. 2º)

Código	Especificação	Operação Especial	Projetos	Atividades	Total
18	Gestão Ambiental	0,00	7.000,00	103.000,00	110.000,00
20	Agricultura	0,00	467.000,00	403.798,08	870.798,08
20	122 Administração Geral	0,00	10.000,00	315.828,30	325.828,30
20	122 0004 GESTÃO ADMINISTRATIVA EFICIENTE	0,00	10.000,00	0,00	10.000,00
20.122.0004.1033.0000	AQUISIÇÃO DE VEICULO	0,00	5.000,00	0,00	5.000,00
20.122.0004.1034.0000	AQUISIÇÃO DE EQUIPAMENTO E MATERIAL PERMANENTE	0,00	5.000,00	0,00	5.000,00
20	122 0010 DESENVOLVIMENTO E INFRAESTRUTURA RURAL	0,00	0,00	315.828,30	315.828,30
20.122.0010.2030.0000	MANUTENÇÃO DA SECRETARIA MUNICIPAL DE AGRICULTURA	0,00	0,00	315.828,30	315.828,30
20	605 Abastecimento	0,00	217.000,00	9.000,00	226.000,00
20	605 0008 INCENTIVO AO DESENVOLVIMENTO ECONÔMICO	0,00	217.000,00	4.000,00	221.000,00
20.605.0008.1013.0000	CONST., AMPL., REST., EQUIP. DE MERCADOS E FEIRAS	0,00	215.000,00	0,00	215.000,00
20.605.0008.1076.0000	FORTALECIMENTO DA PISCICULTURA	0,00	2.000,00	0,00	2.000,00
20.605.0008.2034.0000	MANUTENÇÃO DE MERCADOS, FEIRAS E MATADOURO PÚBLICO MUNICIPAL	0,00	0,00	4.000,00	4.000,00
20	605 0010 DESENVOLVIMENTO E INFRAESTRUTURA RURAL	0,00	0,00	5.000,00	5.000,00
20.605.0010.2032.0000	PROGRAMA DE DISTRIBUIÇÃO DE SEMENTES E MUDAS	0,00	0,00	5.000,00	5.000,00
20	606 Extensão Rural	0,00	240.000,00	7.000,00	247.000,00
20	606 0008 INCENTIVO AO DESENVOLVIMENTO ECONÔMICO	0,00	210.000,00	0,00	210.000,00
20.606.0008.1050.0000	CONSTRUIR REST AMPL E EQUIP MATADOURO PÚBL. MUNICIPAL	0,00	210.000,00	0,00	210.000,00
20	606 0010 DESENVOLVIMENTO E INFRAESTRUTURA RURAL	0,00	30.000,00	7.000,00	37.000,00
20.606.0010.1012.0000	CONTRUIR, AMPLIAR E EQUIPAR ESCOLA FAMILIA AGRICOLA	0,00	7.000,00	0,00	7.000,00
20.606.0010.1022.0000	REALIZ DE OBRAS E AQ. DE EQ. P/ CENTRO DE FORM DA AGRICULTURA	0,00	7.000,00	0,00	7.000,00
20.606.0010.1051.0000	IMPLANT. E AMPL DE UNID DE BENEF DO PEND DO CAJU	0,00	2.000,00	0,00	2.000,00
20.606.0010.1065.0000	IMPL E AMPL DO AGROIND DE BENEF DO CAJU E OUT FRUTOS REGIONA	0,00	2.000,00	0,00	2.000,00
20.606.0010.1072.0000	AQUISIÇÃO DE PATRULHA MECANIZADA	0,00	5.000,00	0,00	5.000,00
20.606.0010.1087.0000	CONST. REST. AMPLIAR E EQUIPAR CASA DE FARINHA	0,00	2.000,00	0,00	2.000,00
20.606.0010.1095.0000	AQUISICAO DE TRATORES E/OU IMPLEMENTOS AGRICOLAS	0,00	5.000,00	0,00	5.000,00
20.606.0010.2114.0000	ALUG. DE TRAT. E IMPL. P/ ARAÇÃO E TERC. DE PRODUÇÃO	0,00	0,00	3.000,00	3.000,00
20.606.0010.2119.0000	APOIO A MANUTENCAO DA EMATER	0,00	0,00	4.000,00	4.000,00
20	607 Irrigação	0,00	0,00	3.000,00	3.000,00
20	607 0010 DESENVOLVIMENTO E INFRAESTRUTURA RURAL	0,00	0,00	3.000,00	3.000,00
20.607.0010.2113.0000	IMPLANTAÇÃO E MANUT. DE PROJ. COMUNITÁRIO. DE IRRIGAÇÃO	0,00	0,00	3.000,00	3.000,00
20	608 Promoção da Produção Agropecuária	0,00	0,00	68.969,78	68.969,78
20	608 0008 INCENTIVO AO DESENVOLVIMENTO ECONÔMICO	0,00	0,00	68.969,78	68.969,78
20.608.0008.2031.0000	APOIO A PRODUÇÃO AGRÍCOLA	0,00	0,00	68.969,78	68.969,78
27	Desporto e Lazer	0,00	118.000,00	113.113,66	231.113,66
27	812 Desporto Comunitário	0,00	100.000,00	0,00	100.000,00

(Continua na página seguinte)



LOA 2025

## BREJO DO PIAUÍ - PI - PI



## MUNICÍPIO DE BREJO DO PIAUÍ

AV. JOSE GOMES CHAVES, 81 - CNPJ:01.612.567/0001-81

Orçamento Programa - Exercício de 2025

Anexo 07

Página 10

**PROGRAMA DE TRABALHO DO GOVERNO  
DEMONSTRATIVO DE FUNÇÕES, SUBFUNÇÕES E PROGRAMAS  
POR PROJETOS, ATIVIDADES E OPERAÇÕES ESPECIAIS**  
(Inc. II, § 2º, Art. 2º)

Código	Especificação	Operação Especial	Projetos	Atividades	Total
27	Desporto e Lazer	0,00	118.000,00	113.113,66	231.113,66
27	812 Desporto Comunitário	0,00	100.000,00	0,00	100.000,00
27	812 0006 QUALIDADE DE VIDA E RESPEITO AO MEIO AMBIENTE	0,00	100.000,00	0,00	100.000,00
27.812.0006.1045.0000	CONSTRUIR E RECUPERAR CAMPO DE FUTEBOL	0,00	100.000,00	0,00	100.000,00
27	813 Lazer	0,00	18.000,00	113.113,66	131.113,66
27	813 0006 QUALIDADE DE VIDA E RESPEITO AO MEIO AMBIENTE	0,00	18.000,00	113.113,66	131.113,66
27.813.0006.1049.0000	CONSTRUÇÃO, REFORMA E AMPLIAÇÃO DO ESTÁDIO MUNICIPAL	0,00	10.000,00	0,00	10.000,00
27.813.0006.1085.0000	CONSTRUIR / RECUPERAR QUADRAS E GINÁSIOS DE ESPORTES	0,00	6.000,00	0,00	6.000,00
27.813.0006.1096.0000	CONSTRUIR E EQUIPAR ACADEMIA AO AR LIVRE	0,00	2.000,00	0,00	2.000,00
27.813.0006.2086.0000	APOIO AO DESPORTO AMADOR	0,00	0,00	39.113,66	39.113,66
27.813.0006.2087.0000	ENCARGOS COM O DEPARTAMENTO DE ESPORTE	0,00	0,00	74.000,00	74.000,00
28	Encargos Especiais	736.100,00	0,00	0,00	736.100,00
28	843 Serviço da Dívida Interna	470.200,00	0,00	0,00	470.200,00
28	843 0004 GESTÃO ADMINISTRATIVA EFICIENTE	470.200,00	0,00	0,00	470.200,00
28.843.0004.2026.0000	ENCARGOS DA DÍVIDA INTERNA	470.200,00	0,00	0,00	470.200,00
28	846 Outros Encargos Especiais	265.900,00	0,00	0,00	265.900,00
28	846 0004 GESTÃO ADMINISTRATIVA EFICIENTE	265.900,00	0,00	0,00	265.900,00
28.846.0004.2020.0000	ENCARGOS COM PASEP	265.900,00	0,00	0,00	265.900,00
99	Reserva de Contingência	200.000,00	0,00	0,00	200.000,00
99	999 Reserva de Contingência	200.000,00	0,00	0,00	200.000,00
99	999 0999 RESERVA DE CONTINGÊNCIA	200.000,00	0,00	0,00	200.000,00
99.999.0999.2999.0000	RESERVA DE CONTINGÊNCIA	200.000,00	0,00	0,00	200.000,00
<b>TOTAL</b>		<b>936.100,00</b>	<b>8.434.100,00</b>	<b>39.229.800,00</b>	<b>48.600.000,00</b>

FABIANO FEITOSA  
LIRA:5079475234  
9

Assinado de forma  
digital por  
FABIANO FEITOSA  
LIRA:50794752349

FABIANO FEITOSA LIRA  
PREFEITO MUNICIPAL  
507.947.523-49

GINA SOBREIRO DA  
COSTA:042656643  
26

Assinado de forma  
digital por GINA  
SOBREIRO DA  
COSTA:04265664326

GINA SOBREIRO DA COSTA  
CONTADORA CRC-PI 012893/O-9  
042.656.643-26

(Continua na página seguinte)

**LOA 2025**
**BREJO DO PIAUÍ - PI - PI**

**MUNICÍPIO DE BREJO DO PIAUÍ**

AV. JOSE GOMES CHAVES, 81 - CNPJ: 01.612.567/0001-81

Orçamento Programa - Exercício de 2025

Anexo 08

Página 1

**DESPESA POR FUNÇÃO, SUBFUNÇÃO E PROGRAMAS  
 CONFORME O VÍNCULO COM OS RECURSOS**

(Inc. II, § 2º, Art. 2º)

Código	Especificação	Ordinário	Vinculado	Adm. Indireta	Total
01	Legislativa	1.510.000,00			1.510.000,00
01 031	Ação Legislativa	1.510.000,00			1.510.000,00
01 031 0014	DESENVOLVIMENTO E MODERNIZAÇÃO LEGISLATIVA	1.510.000,00			1.510.000,00
04	Administração	7.510.148,70	502.600,00		8.012.748,70
04 091	Defesa da Ordem Jurídica	340.000,00			340.000,00
04 091 0004	GESTÃO ADMINISTRATIVA EFICIENTE	340.000,00			340.000,00
04 122	Administração Geral	6.628.148,70	478.600,00		7.106.748,70
04 122 0004	GESTÃO ADMINISTRATIVA EFICIENTE	6.015.448,70	319.100,00		6.334.548,70
04 122 0010	DESENVOLVIMENTO E INFRAESTRUTURA RURAL	32.000,00			32.000,00
04 122 0011	DESENVOLVIMENTO URBANO	139.000,00	159.500,00		298.500,00
04 122 0013	PLANEJAMENTO GOVERNAMENTAL	441.700,00			441.700,00
04 123	Administração Financeira	4.000,00			4.000,00
04 123 0004	GESTÃO ADMINISTRATIVA EFICIENTE	4.000,00			4.000,00
04 124	Controle Interno	352.000,00			352.000,00
04 124 0004	GESTÃO ADMINISTRATIVA EFICIENTE	352.000,00			352.000,00
04 128	Formação de Recursos Humanos	2.000,00			2.000,00
04 128 0004	GESTÃO ADMINISTRATIVA EFICIENTE	2.000,00			2.000,00
04 131	Comunicação Social	16.000,00			16.000,00
04 131 0004	GESTÃO ADMINISTRATIVA EFICIENTE	16.000,00			16.000,00
04 153	Defesa Terrestre	5.000,00			5.000,00
04 153 0003	FORTALECIMENTO DOS DIREITOS DE CIDADANIA	5.000,00			5.000,00
04 181	Policimento	8.000,00			8.000,00
04 181 0003	FORTALECIMENTO DOS DIREITOS DE CIDADANIA	4.000,00			4.000,00
04 181 0004	GESTÃO ADMINISTRATIVA EFICIENTE	4.000,00			4.000,00
04 301	Atenção Básica	4.000,00			4.000,00
04 301 0004	GESTÃO ADMINISTRATIVA EFICIENTE	4.000,00			4.000,00
04 451	Infra-Estrutura Urbana	1.000,00	24.000,00		25.000,00
04 451 0011	DESENVOLVIMENTO URBANO	1.000,00	24.000,00		25.000,00
04 752	Energia Elétrica	150.000,00			150.000,00
04 752 0004	GESTÃO ADMINISTRATIVA EFICIENTE	150.000,00			150.000,00
08	Assistência Social	924.484,89	1.596.500,00		2.520.984,89
08 122	Administração Geral		8.000,00		8.000,00
08 122 0005	GESTÃO DA ASSISTÊNCIA SOCIAL		8.000,00		8.000,00
08 242	Assistência à Pessoa com Deficiência		5.000,00		5.000,00
08 242 0005	GESTÃO DA ASSISTÊNCIA SOCIAL		5.000,00		5.000,00
08 243	Assistência à Criança e ao Adolescente	15.000,00	215.000,00		230.000,00
08 243 0005	GESTÃO DA ASSISTÊNCIA SOCIAL		185.000,00		185.000,00
08 243 0007	MORADIA DIGNA PARA AS FAMILIAS	15.000,00	30.000,00		45.000,00
08 244	Assistência Comunitária	909.484,89	1.368.500,00		2.277.984,89
08 244 0004	GESTÃO ADMINISTRATIVA EFICIENTE	582.484,89			582.484,89
08 244 0005	GESTÃO DA ASSISTÊNCIA SOCIAL	327.000,00	1.368.500,00		1.695.500,00
10	Saúde		9.492.500,00		9.492.500,00
10 301	Atenção Básica		9.245.500,00		9.245.500,00
10 301 0002	SAÚDE HUMANIZADA, ÁGIL E RESOLUTA		9.245.500,00		9.245.500,00

(Continua na página seguinte)



LOA 2025

BREJO DO PIAUÍ - PI - PI



## MUNICÍPIO DE BREJO DO PIAUÍ

AV. JOSE GOMES CHAVES, 81 - CNPJ:01.612.567/0001-81

Orçamento Programa - Exercício de 2025

Anexo 08

Página 2

DESPESA POR FUNÇÃO, SUBFUNÇÃO E PROGRAMAS  
CONFORME O VÍNCULO COM OS RECURSOS

(Inc. II, § 2º, Art. 2º)

Código	Especificação	Ordinário	Vinculado	Adm. Indireta	Total
10 303	Suporte Profilático e Terapêutico		60.000,00		60.000,00
10 303 0002	SAÚDE HUMANIZADA, ÁGIL E RESOLUTA		60.000,00		60.000,00
10 304	Vigilância Sanitária		14.000,00		14.000,00
10 304 0002	SAÚDE HUMANIZADA, ÁGIL E RESOLUTA		14.000,00		14.000,00
10 305	Vigilância Epidemiológica		173.000,00		173.000,00
10 305 0002	SAÚDE HUMANIZADA, ÁGIL E RESOLUTA		173.000,00		173.000,00
<b>12</b>	<b>Educação</b>		<b>15.519.700,00</b>		<b>15.519.700,00</b>
12 361	Ensino Fundamental		12.392.700,00		12.392.700,00
12 361 0001	DESENVOLVIMENTO DA EDUCAÇÃO DE QUALIDADE		10.113.500,00		10.113.500,00
12 361 0004	GESTÃO ADMINISTRATIVA EFICIENTE		2.276.200,00		2.276.200,00
12 361 0009	QUALIFICAÇÃO SOCIAL E PROFISSIONAL		3.000,00		3.000,00
12 365	Educação Infantil		3.095.000,00		3.095.000,00
12 365 0001	DESENVOLVIMENTO DA EDUCAÇÃO DE QUALIDADE		3.095.000,00		3.095.000,00
12 366	Educação de Jovens e Adultos		23.000,00		23.000,00
12 366 0001	DESENVOLVIMENTO DA EDUCAÇÃO DE QUALIDADE		23.000,00		23.000,00
12 367	Educação Especial		9.000,00		9.000,00
12 367 0001	DESENVOLVIMENTO DA EDUCAÇÃO DE QUALIDADE		9.000,00		9.000,00
<b>13</b>	<b>Cultura</b>	<b>340.454,67</b>	<b>88.600,00</b>		<b>429.054,67</b>
13 122	Administração Geral	8.000,00			8.000,00
13 122 0004	GESTÃO ADMINISTRATIVA EFICIENTE	1.000,00			1.000,00
13 122 0008	INCENTIVO AO DESENVOLVIMENTO ECONÔMICO	5.000,00			5.000,00
13 122 0012	DESENVOLVIMENTO E PROMOÇÃO CULTURAL	2.000,00			2.000,00
13 391	Patrimônio Histórico, Artístico e Arqueológico		2.000,00		2.000,00
13 391 0012	DESENVOLVIMENTO E PROMOÇÃO CULTURAL		2.000,00		2.000,00
13 392	Difusão Cultural	332.454,67	84.600,00		417.054,67
13 392 0012	DESENVOLVIMENTO E PROMOÇÃO CULTURAL	332.454,67	84.600,00		417.054,67
13 695	Turismo		2.000,00		2.000,00
13 695 0008	INCENTIVO AO DESENVOLVIMENTO ECONÔMICO		2.000,00		2.000,00
<b>15</b>	<b>Urbanismo</b>	<b>3.212.000,00</b>	<b>3.374.000,00</b>		<b>6.586.000,00</b>
15 121	Planejamento e Orçamento	3.000,00			3.000,00
15 121 0013	PLANEJAMENTO GOVERNAMENTAL	3.000,00			3.000,00
15 122	Administração Geral	3.036.000,00	1.202.000,00		4.238.000,00
15 122 0004	GESTÃO ADMINISTRATIVA EFICIENTE	3.031.000,00	1.122.000,00		4.153.000,00
15 122 0011	DESENVOLVIMENTO URBANO	5.000,00	80.000,00		85.000,00
15 451	Infra-Estrutura Urbana	58.000,00	1.829.000,00		1.887.000,00
15 451 0011	DESENVOLVIMENTO URBANO	58.000,00	1.829.000,00		1.887.000,00
15 452	Serviços Urbanos	115.000,00	343.000,00		458.000,00
15 452 0006	QUALIDADE DE VIDA E RESPEITO AO MEIO AMBIENTE	5.000,00	11.000,00		16.000,00
15 452 0011	DESENVOLVIMENTO URBANO	110.000,00	332.000,00		442.000,00
<b>16</b>	<b>Habitação</b>	<b>9.000,00</b>	<b>16.000,00</b>		<b>25.000,00</b>
16 122	Administração Geral	3.000,00			3.000,00
16 122 0007	MORADIA DIGNA PARA AS FAMILIAS	3.000,00			3.000,00

(Continua na página seguinte)



**LOA 2025**
**BREJO DO PIAUÍ - PI - PI**

**MUNICÍPIO DE BREJO DO PIAUI**

AV. JOSE GOMES CHAVES, 81 - CNPJ: 01.612.567/0001-81

Orçamento Programa - Exercício de 2025

Anexo 08

Página 3

**DESPESA POR FUNÇÃO, SUBFUNÇÃO E PROGRAMAS  
 CONFORME O VÍNCULO COM OS RECURSOS**

(Inc. II, § 2º, Art. 2º)

Código	Especificação	Ordinário	Vinculado	Adm. Indireta	Total
16 481	Habitação Rural	5.000,00	6.000,00		11.000,00
16 481 0007	MORADIA DIGNA PARA AS FAMILIAS	5.000,00	6.000,00		11.000,00
16 482	Habitação Urbana	1.000,00	10.000,00		11.000,00
16 482 0007	MORADIA DIGNA PARA AS FAMILIAS	1.000,00	10.000,00		11.000,00
17	Saneamento	762.000,00	1.594.000,00		2.356.000,00
17 511	Saneamento Básico Rural	752.000,00	44.000,00		796.000,00
17 511 0010	DESENVOLVIMENTO E INFRAESTRUTURA RURAL	750.000,00	42.000,00		792.000,00
17 511 0011	DESENVOLVIMENTO URBANO	2.000,00	2.000,00		4.000,00
17 512	Saneamento Básico Urbano	10.000,00	1.550.000,00		1.560.000,00
17 512 0011	DESENVOLVIMENTO URBANO	10.000,00	1.550.000,00		1.560.000,00
18	Gestão Ambiental	110.000,00			110.000,00
18 122	Administração Geral	93.000,00			93.000,00
18 122 0004	GESTÃO ADMINISTRATIVA EFICIENTE	87.000,00			87.000,00
18 122 0006	QUALIDADE DE VIDA E RESPEITO AO MEIO AMBIENTE	6.000,00			6.000,00
18 541	Preservação e Conservação Ambiental	17.000,00			17.000,00
18 541 0006	QUALIDADE DE VIDA E RESPEITO AO MEIO AMBIENTE	17.000,00			17.000,00
20	Agricultura	413.798,08	457.000,00		870.798,08
20 122	Administração Geral	325.828,30			325.828,30
20 122 0004	GESTÃO ADMINISTRATIVA EFICIENTE	10.000,00			10.000,00
20 122 0010	DESENVOLVIMENTO E INFRAESTRUTURA RURAL	315.828,30			315.828,30
20 605	Abastecimento	9.000,00	217.000,00		226.000,00
20 605 0008	INCENTIVO AO DESENVOLVIMENTO ECONÔMICO	4.000,00	217.000,00		221.000,00
20 605 0010	DESENVOLVIMENTO E INFRAESTRUTURA RURAL	5.000,00			5.000,00
20 606	Extensão Rural	7.000,00	240.000,00		247.000,00
20 606 0008	INCENTIVO AO DESENVOLVIMENTO ECONÔMICO		210.000,00		210.000,00
20 606 0010	DESENVOLVIMENTO E INFRAESTRUTURA RURAL	7.000,00	30.000,00		37.000,00
20 607	Irrigação	3.000,00			3.000,00
20 607 0010	DESENVOLVIMENTO E INFRAESTRUTURA RURAL	3.000,00			3.000,00
20 608	Promoção da Produção Agropecuária	68.969,78			68.969,78
20 608 0008	INCENTIVO AO DESENVOLVIMENTO ECONÔMICO	68.969,78			68.969,78
27	Desporto e Lazer	118.113,66	113.000,00		231.113,66
27 812	Desporto Comunitário		100.000,00		100.000,00
27 812 0006	QUALIDADE DE VIDA E RESPEITO AO MEIO AMBIENTE		100.000,00		100.000,00
27 813	Lazer	118.113,66	13.000,00		131.113,66
27 813 0006	QUALIDADE DE VIDA E RESPEITO AO MEIO AMBIENTE	118.113,66	13.000,00		131.113,66
28	Encargos Especiais	720.200,00	15.900,00		736.100,00
28 843	Serviço da Dívida Interna	465.200,00	5.000,00		470.200,00
28 843 0004	GESTÃO ADMINISTRATIVA EFICIENTE	465.200,00	5.000,00		470.200,00
28 846	Outros Encargos Especiais	255.000,00	10.900,00		265.900,00
28 846 0004	GESTÃO ADMINISTRATIVA EFICIENTE	255.000,00	10.900,00		265.900,00
99	Reserva de Contingência	200.000,00			200.000,00

(Continua na página seguinte)

**LOA 2025****BREJO DO PIAUÍ - PI - PI****MUNICIPIO DE BREJO DO PIAUI**

AV. JOSE GOMES CHAVES, 81 - CNPJ:01.612.567/0001-81

Orçamento Programa - Exercício de 2025

Anexo 08

Página 4

**DESPESA POR FUNÇÃO, SUBFUNÇÃO E PROGRAMAS  
CONFORME O VÍNCULO COM OS RECURSOS**

(Inc. II, § 2º, Art. 2º)

Código	Especificação	Ordinário	Vinculado	Adm. Indireta	Total
99 999	Reserva de Contingência	200.000,00			200.000,00
99 999 0999	RESERVA DE CONTINGÊNCIA	200.000,00			200.000,00
<b>TOTAL</b>		15.830.200,00	32.769.800,00	0,00	48.600.000,00

FABIANO FEITOSA  
LIRA:50794752349

Assinado de forma  
digital por FABIANO  
FEITOSA  
LIRA:50794752349

FABIANO FEITOSA LIRA  
PREFEITO MUNICIPAL  
507.947.523-49

GINA SOBREIRO DA  
COSTA:042656643  
26

Assinado de forma  
digital por GINA  
SOBREIRO DA  
COSTA:04265664326

GINA SOBREIRO DA COSTA  
CONTADORA CRC-PI 012893/O-9  
042.656.643-26

(Continua na página seguinte)

**LOA 2025**
**BREJO DO PIAUÍ - PI - PI**

**MUNICÍPIO DE BREJO DO PIAUI**

AV. JOSE GOMES CHAVES, 81 - CNPJ: 01.612.567/0001-81

 Orçamento Programa - Exercício de 2025  
 Anexo 09  
 Página 1

**DEMONSTRATIVO DAS DESPESAS POR ORGÃO E FUNÇÕES DE GOVERNO**

(Inc. II, § 2º, Art. 2º)

Orgão:	Função:	Descrição	Valor
01 01		CAMARA MUNICIPAL	
	01	Legislativa	1.510.000,00
02 01		SECRETARIA MUNICIPAL DE GOVERNO	
	04	Administração	854.700,00
02 02		SECRETARIA MUNICIPAL DE ADM., PLANEJ., ORÇAMENTO	
	04	Administração	6.247.548,70
	28	Encargos Especiais	736.100,00
	99	Reserva de Contingência	200.000,00
02 03		CONTROLADORIA GERAL DO MUNICÍPIO	
	04	Administração	85.000,00
02 04		SECRET. MUNICIPAL DE EDUCAÇÃO	
	12	Educação	15.519.700,00
02 05		SECRET. MUNICIPAL DE SAÚDE	
	04	Administração	45.000,00
	10	Saúde	9.492.500,00
02 06		SEC. MUNIC. DE AGRICULTURA E ABASTECIMENTO	
	04	Administração	24.000,00
	20	Agricultura	870.798,08
02 07		SEC. MUN. DE OBRAS, SERV. PÚBL. HABIT., URBANISMO E TRANSPORTE	
	04	Administração	331.500,00
	15	Urbanismo	6.586.000,00
	16	Habitação	25.000,00
02 08		SEC. MUNIC. DE CULTURA, COMUNIC., ESPORTE, LAZER E TURISMO	
	04	Administração	75.000,00
	13	Cultura	429.054,67
	27	Desporto e Lazer	231.113,66
02 09		SECRETARIA MUNIC. DE ASSIST. SOCIAL E CIDADANIA	
	08	Assistência Social	2.520.984,89
02 10		SEC. MUNIC. DE FINANÇAS E TESOUREARIA	
	04	Administração	350.000,00

(Continua na página seguinte)



## LOA 2025

## BREJO DO PIAUÍ - PI - PI



## MUNICÍPIO DE BREJO DO PIAUI

AV. JOSE GOMES CHAVES, 81 - CNPJ: 01.612.567/0001-81

Orçamento Programa - Exercício de 2025

Anexo 09

Página 2

## DEMONSTRATIVO DAS DESPESAS POR ORGÃO E FUNÇÕES DE GOVERNO

(Inc. II, § 2º, Art. 2º)

Orgão:			Valor
02 10	SEC. MUNIC. DE FINANÇAS E TESOUREARIA		
02 11	SECRET. MUNIC. DE MEIO AMBIENTE E REC. HÍDRICOS		
Função 17	Saneamento		2.356.000,00
Função 18	Gestão Ambiental		110.000,00
TOTAL GERAL			48.600.000,00

## RESUMO DO TOTAL ORÇADO POR ORGÃO

01 01	CAMARA MUNICIPAL	1.510.000,00
02 01	SECRETARIA MUNICIPAL DE GOVERNO	854.700,00
02 02	SECRETARIA MUNICIPAL DE ADM., PLANEJ., ORÇAMENTO	7.183.648,70
02 03	CONTROLADORIA GERAL DO MUNICÍPIO	85.000,00
02 04	SECRET. MUNICIPAL DE EDUCAÇÃO	15.519.700,00
02 05	SECRET. MUNICIPAL DE SAÚDE	9.537.500,00
02 06	SEC. MUNIC. DE AGRICULTURA E ABASTECIMENTO	894.798,08
02 07	SEC. MUN. DE OBRAS, SERV. PÚBL. HABIT., URB. E TRANSP.	6.942.500,00
02 08	SEC. MUN. DE CULTURA, COMUNIC., ESP., LAZER E TURISMO	735.168,33
02 09	SECRETARIA MUNICIPAL DE ASSIST. SOCIAL E CIDADANIA	2.520.984,89
02 10	SEC. MUNIC. DE FINANÇAS E TESOUREARIA	350.000,00
02 11	SECRET. MUNIC. DE MEIO AMBIENTE E REC. HÍDRICOS	2.466.000,00
TOTAL		48.600.000,00

## RESUMO DO TOTAL ORÇADO POR FUNÇÃO

01	Legislativa	1.510.000,00
04	Administração	8.012.748,70
08	Assistência Social	2.520.984,89
10	Saúde	9.492.500,00
12	Educação	15.519.700,00
13	Cultura	429.054,67
15	Urbanismo	6.586.000,00
16	Habitação	25.000,00
17	Saneamento	2.356.000,00
18	Gestão Ambiental	110.000,00
20	Agricultura	870.798,08
27	Desporto e Lazer	231.113,66
28	Encargos Especiais	736.100,00
99	Reserva de Contingência	200.000,00
TOTAL		48.600.000,00

(Continua na página seguinte)



**LOA 2025**

**BREJO DO PIAUÍ - PI - PI**



**MUNICIPIO DE BREJO DO PIAUI**

AV. JOSE GOMES CHAVES, 81 - CNPJ:01.612.567/0001-81

Orçamento Programa - Exercício de 2025

Anexo 09

Página 3

**DEMONSTRATIVO DAS DESPESAS POR ORGÃO E FUNÇÕES DE GOVERNO**

(Inc. II, § 2º, Art. 2º)

Assinado de forma  
digital por  
FABIANO FEITOSA  
LIRA:50794752349  
FABIANO FEITOSA  
LIRA:50794752349

---

FABIANO FEITOSA LIRA  
PREFEITO MUNICIPAL  
507.947.523-49

GINA SOBREIRO  
DA  
COSTA:04265664  
326

Assinado de forma  
digital por GINA  
SOBREIRO DA  
COSTA:04265664326

---

GINA SOBREIRO DA COSTA  
CONTADORA CRC-PI 012893/O-9  
042.656.643-26

(Continua na página seguinte)

## LOA 2025

## BREJO DO PIAUÍ - PI - PI



## MUNICÍPIO DE BREJO DO PIAUI

AV. JOSE GOMES CHAVES, 81 - CNPJ: 01.612.567/0001-81

Orçamento Programa - Exercício de 2025

## SEGURIDADE SOCIAL

Anexo 11

Página 1

Código	Especificação	Categoria	Função
<b>08</b>	<b>Assistência Social</b>		<b>2.520.984,89</b>
3.1.90.04.00	CONTRATAÇÃO POR TEMPO DETERMINADO	435.000,00	
3.1.90.11.00	VENCIMENTOS E VANTAGENS FIXAS - PESSOAL CIVIL	607.000,00	
3.1.90.13.00	OBRIGAÇÕES PATRONAIS	87.000,00	
3.1.90.16.00	OUTRAS DESPESAS VARIÁVEIS - PESSOAL CIVIL	1.000,00	
3.1.90.91.00	SENTENÇAS JUDICIAIS	1.000,00	
3.1.90.92.00	DESPESAS DE EXERCÍCIOS ANTERIORES	2.500,00	
3.1.90.94.00	INDENIZAÇÕES E RESTITUIÇÕES TRABALHISTAS	1.000,00	
3.3.90.14.00	DIÁRIAS - CIVIL	19.500,00	
3.3.90.18.00	AUXÍLIO FINANCEIRO A ESTUDANTES	20.000,00	
3.3.90.30.00	MATERIAL DE CONSUMO	421.500,00	
3.3.90.32.00	MATERIAL, BEM OU SERVIÇO PARA DISTRIBUIÇÃO GR/	54.484,89	
3.3.90.36.00	OUTROS SERVIÇOS DE TERCEIROS - PESSOA FÍSICA	306.500,00	
3.3.90.39.00	OUTROS SERVIÇOS DE TERCEIROS - PESSOA JURÍDIC.	416.500,00	
3.3.90.40.00	SERVIÇOS DE TECNOLOGIA DA INFORMAÇÃO E COMUI	9.000,00	
3.3.90.48.00	OUTROS AUXÍLIOS FINANCEIROS A PESSOAS FÍSICAS	8.000,00	
3.3.90.92.00	DESPESAS DE EXERCÍCIOS ANTERIORES	2.000,00	
3.3.90.93.00	INDENIZAÇÕES E RESTITUIÇÕES	2.000,00	
4.4.90.51.00	OBRAS E INSTALAÇÕES	12.000,00	
4.4.90.52.00	EQUIPAMENTOS E MATERIAL PERMANENTE	115.000,00	
<b>10</b>	<b>Saúde</b>		<b>9.492.500,00</b>
3.1.90.04.00	CONTRATAÇÃO POR TEMPO DETERMINADO	902.000,00	
3.1.90.11.00	VENCIMENTOS E VANTAGENS FIXAS - PESSOAL CIVIL	1.993.000,00	
3.1.90.13.00	OBRIGAÇÕES PATRONAIS	398.000,00	
3.1.90.16.00	OUTRAS DESPESAS VARIÁVEIS - PESSOAL CIVIL	18.000,00	
3.1.90.91.00	SENTENÇAS JUDICIAIS	3.000,00	
3.1.90.92.00	DESPESAS DE EXERCÍCIOS ANTERIORES	4.000,00	
3.1.90.94.00	INDENIZAÇÕES E RESTITUIÇÕES TRABALHISTAS	3.000,00	
3.3.90.14.00	DIÁRIAS - CIVIL	24.500,00	
3.3.90.30.00	MATERIAL DE CONSUMO	2.157.000,00	
3.3.90.32.00	MATERIAL, BEM OU SERVIÇO PARA DISTRIBUIÇÃO GR/	10.000,00	
3.3.90.35.00	SERVIÇOS DE CONSULTORIA	10.000,00	
3.3.90.36.00	OUTROS SERVIÇOS DE TERCEIROS - PESSOA FÍSICA	354.000,00	
3.3.90.39.00	OUTROS SERVIÇOS DE TERCEIROS - PESSOA JURÍDIC.	2.814.000,00	
3.3.90.40.00	SERVIÇOS DE TECNOLOGIA DA INFORMAÇÃO E COMUI	9.000,00	
3.3.90.47.00	OBRIGAÇÕES TRIBUTÁRIAS E CONTRIBUTIVAS	1.000,00	
3.3.90.48.00	OUTROS AUXÍLIOS FINANCEIROS A PESSOAS FÍSICAS	15.000,00	
3.3.90.92.00	DESPESAS DE EXERCÍCIOS ANTERIORES	3.000,00	
3.3.90.93.00	INDENIZAÇÕES E RESTITUIÇÕES	6.000,00	
4.4.90.51.00	OBRAS E INSTALAÇÕES	305.000,00	
4.4.90.52.00	EQUIPAMENTOS E MATERIAL PERMANENTE	458.000,00	
4.4.90.61.00	AQUISIÇÃO DE IMÓVEIS	5.000,00	

(Continua na página seguinte)



**LOA 2025**

**BREJO DO PIAUÍ - PI - PI**



**MUNICIPIO DE BREJO DO PIAUI**

AV. JOSE GOMES CHAVES, 81 - CNPJ:01.612.567/0001-81

Orçamento Programa - Exercício de 2025

Anexo 11

Página 2

**SEGURIDADE SOCIAL**

Codigo	Especificacao	Categoria	Função
TOTAL			12.013.484,89

FABIANO  
FEITOSA  
LIRA:507947523  
49

Assinado de forma  
digital por  
FABIANO FEITOSA  
LIRA:50794752349

FABIANO FEITOSA LIRA  
PREFEITO MUNICIPAL  
507.947.523-49

GINA  
SOBREIRO DA  
COSTA:042656  
64326

Assinado de forma  
digital por GINA  
SOBREIRO DA  
COSTA:042656643  
26

GINA SOBREIRO DA COSTA  
CONTADORA CRC-PI 012893/O-9  
042.656.643-26