

LEI Nº 293/2025 DE 09 DE DEZEMBRO DE 2025.

EMENTA: Estima a Receita e Fixa as despesas da Administração Direta e Indireta do município de Brejo do Piauí, para o Exercício Financeiro de 2026.

O Prefeito Municipal de Brejo do Piauí-PI, usando de suas atribuições que lhe são conferidos pela Constituição Federal e pela Lei Orgânica deste Município, faz saber que a Câmara Municipal aprovou e eu sanciono a seguinte lei:

DO ORÇAMENTO DO MUNICÍPIO

Art. 1º - Estima a Receita e fixa a Despesa do Município de Brejo do Piauí, para o Exercício Financeiro de 2026, em R\$ 55.000.000,00 (cinquenta e cinco milhões de reais), nos termos do art. 165, § 5º, da Constituição Federal, da Lei Complementar nº 101/00 e da **Lei de Diretrizes Orçamentárias nº 286** de 07 de julho de 2025, para o Exercício Financeiro de 2026, compreendendo:

I. O Orçamento Fiscal referente ao Poder Executivo e o Poder Legislativo do Município, seus fundos, órgãos e entidades da Administração Direta e Indireta, inclusive fundações mantidas e instituídas pelo poder público no valor de R\$ 41.370.000,00 (quarenta e um milhões, trezentos e setenta mil reais).

II. O Orçamento da Seguridade Social, abrangendo todas as entidades e órgãos a ela vinculados, da administração direta e indireta, bem como os fundos e fundações instituídos e mantidos pelo poder público no valor de R\$ 13.630.000,00 (treze milhões, seiscentos e trinta mil reais).

Art. 2º - Integram a Lei do Orçamento segundo o art. 2º § 1º da Lei nº. 4.320 de 17 de março de 1.964, os seguintes anexos:

- I - Sumário Geral da Receita por fontes e da Despesa por Funções do Governo;
- II - Quadro Demonstrativo da Receita e da Despesa segundo as Categorias Econômicas, na forma do Anexo I;
- III - Quadro Discriminativo da Receita por Fontes e respectiva legislação;
- IV - Quadro das Dotações por Órgãos do Governo e da Administração.

Art. 3º - Acompanham a Lei Orçamentária, segundo o art. 2º § 2º da Lei nº 4.320 de 17 de março de 1.964:

- I - Quadros demonstrativos da receita e planos de aplicação dos fundos especiais;
- II - Quadros demonstrativos da despesa;
- III - Quadro demonstrativo do programa anual de trabalho do Governo, em termos de realização de obras e de prestação de serviços.

CAPÍTULO I

DO ORÇAMENTO FISCAL E DA SEGURIDADE SOCIAL.

SEÇÃO I ESTIMATIVA DA RECEITA

Art. 4º - A Receita total é estimada em R\$ 55.000.000,00 (cinquenta e cinco milhões de reais), e serão realizadas mediante a arrecadação de tributos, outras receitas correntes e de capital, na forma da legislação em vigor, discriminada nos quadros anexos com os seguintes desdobramentos:

RECEITAS CORRENTES	R\$	49.941.360,00
Receita Tributária	R\$	3.504.000,00
Receita de Contribuições	R\$	152.000,00
Receita Patrimonial	R\$	555.223,00
Receita de Serviços	R\$	51.000,00
Transferências Correntes	R\$	45.003.300,00

Outras Receitas Correntes	R\$	675.837,00
DEDUÇÕES DE RECEITAS	R\$	-4.208.360,00
RECEITAS DE CAPITAL	R\$	9.267.000,00
Operações de Créditos	R\$	49.800,00
Alienação de Bens	R\$	20.000,00
Transferências de Capital	R\$	8.897.200,00
Outras Receitas de Capital	R\$	300.000,00
TOTAL DA RECEITA	R\$	55.000.000,00

SEÇÃO II DA FIXAÇÃO DA DESPESA

Art. 5º - O Valor total da fixação da despesa é igual ao da previsão da Receita, cumprindo assim, o Princípio do Equilíbrio Orçamentário, a qual será realizada segundo a apresentação dos anexos integrantes desta Lei, obedecendo à classificação institucional, funcional-programática, distribuídas da seguinte maneira:

I - DESPESA POR CLASSIFICAÇÃO INSTITUCIONAL

01.01.00 – CÂMARA MUNICIPAL	R\$	1.654.000,00
02.01.00 – SECRETARIA MUNICIPAL DE GOVERNO	R\$	1.096.000,00
02.02.00 – SECRETARIA MUNICIPAL DE ADM., PLANEJ., ORÇAMENTO	R\$	7.384.900,00
02.03.00 – CONTROLADORIA GERAL DO MUNICÍPIO	R\$	90.000,00
02.04.00 – SECRETARIA MUNICIPAL DE EDUCAÇÃO	R\$	18.166.300,00
02.05.00 - SECRETARIA MUNICIPAL DE SAÚDE	R\$	10.832.500,00
02.06.00 – SEC. MUNIC. DE AGRICULTURA E ABASTECIMENTO	R\$	545.000,00
02.07.00 – SECRETARIA MUNICIPAL DE OBRAS SERV. PÚBLICO, HABITAÇÃO, URBANISMO E TRANSPORTE	R\$	8.493.400,00
02.08.00 – SEC. MUNIC. DE CULTURA, COMUNIC., E TURISMO	R\$	656.400,00
02.09.00 – SEC. MUN. DE ASSIST. SOCIAL E CIDADANIA	R\$	2.842.500,00
02.10.00 - SEC. MUNIC. DE FINANÇAS E TESOURARIA	R\$	366.000,00

02.11.00 - SECRET. MUNIC. DE MEIO AMBIENTE E REC. HÍDRICOS	R\$	2.528.000,00
02.12.00 - SEC. MUNIC. DE ESPORTE E LAZER	R\$	345.000,00
TOTAL	R\$	55.000.000,00

II - DESPESA POR FUNÇÃO DE GOVERNO

01 – LEGISLATIVA	R\$:	1.654.000,00
04 – ADMINISTRAÇÃO	R\$:	8.456.100,00
08 – ASSISTENCIA SOCIAL	R\$:	2.842.500,00
10 – SAUDE	R\$:	10.787.500,00
12 – EDUCAÇÃO	R\$:	18.166.300,00
13 – CULTURA	R\$:	581.400,00
15 – URBANISMO	R\$:	8.152.200,00
16 – HABITACAO	R\$:	25.000,00
17 – SANEAMENTO	R\$:	2.347.000,00
18 – GESTAO AMBIENTAL	R\$:	181.000,00
20 – AGRICULTURA	R\$:	521.000,00
27 – DESPORTO E LAZER	R\$:	345.000,00
28 – ENCARGOS ESPECIAIS	R\$:	741.000,00
99 – RESERVA DE CONTINGÊNCIA	R\$:	200.000,00
TOTAL DA DESPESA	R\$:	55.000.000,00

Art. 6º - Em conformidade com a Lei de Responsabilidade Fiscal - LRF foi destinado para Reserva de Contingência o valor de R\$ 200.000,00 (duzentos mil reais), que correspondem ao percentual de 0,36% da Receita Corrente Líquida as quais serão destinados ao atendimento dos passivos contingentes, intempéries, outros riscos e eventos fiscais imprevistos no âmbito do Poder Executivo.

Art. 7º - Na hipótese de não utilização da reserva de contingência nos fins previsto no art. 5º, inciso III, alínea "b" da Lei Complementar Federal nº 101, de 04 de maio de 2000 até 31 de agosto de 2026 a dotação correspondente poderá ser anulada para abertura de créditos Adicionais.

CAPÍTULO II

DAS AUTORIZAÇÕES DO PODER EXECUTIVO

Art. 8º - Fica o Poder Executivo na forma do art. 167, incisos V a VIII da Constituição Federal e nos termos dos arts. 42 e 43 da Lei 4.320/64, autorizado a abrir Créditos Adicionais Suplementares:

I. Até o limite de 50%, (cinquenta por cento) do total da despesa fixada na presente Lei, mediante utilização de recursos proveniente de:

- a) Do Superávit Financeiro apurado no Balanço Patrimonial do exercício anterior;
- b) Do excesso de arrecadação;
- c) Da anulação parcial ou total de dotação orçamentária ou créditos, autorizado em lei;
- d) De Operações de Créditos autorizados, de forma que juridicamente possibilite ao Poder Executivo realizá-las.

II. Abrir Créditos Adicionais Suplementares com recursos financeiros arrecadados e não previstos na presente Lei, provenientes de convênios, contratos, repasses, transferências ou congêneres, até o limite dos valores arrecadados.

III. Realizar operações de crédito até o limite de 10% do total das receitas correntes.

Art. 9º - Excluem-se do limite estabelecido no inciso I, do art. 8º desta Lei os Créditos Adicionais Suplementares até o limite de 20% da despesa fixada para:

- I - Suprir insuficiência das dotações relativas a pessoal e encargos sociais, precatórios judiciais, despesas de exercícios anteriores, juros, encargos e amortização da dívida pública;

II - Atender as despesas financiadas com recursos vinculados a operação de crédito e convênios;

III - para incorporação de superávit financeiro apurado no balanço patrimonial do exercício anterior nos termos do Art. 43, § 1º, inciso I, da Lei Federal 4.320. de 17 de março de 1.964;

IV - Incorporar excesso de arrecadação, nos termos do Art.43, § 1º, da Lei Federal nº 4.320, de 17 de março de 1.964.

Art. 10º - A inclusão ou alteração de categoria econômica e grupo de despesa em projeto atividade ou operação especial, constantes na Lei Orçamentaria e seus Créditos Adicionais, será feita mediante abertura de crédito adicional suplementar, por decreto do Poder Executivo Municipal.

Art. 11. - Os Créditos Adicionais Suplementares referente ao Orçamento do Poder Legislativo obedecerão a limite e condições semelhante aos estabelecidos no art. 8º para as suplementações do Poder Executivo.

Art. 12. - Os Créditos Especiais e extraordinários, autorizados nos últimos quatro meses do exercício financeiro de 2025 na forma do § 2º do art. 167 da Constituição Federal, serão incorporados ao orçamento de 2026, no limite de seus saldos, e reclassificados em conformidade com as classificações na presente Lei, por meio de Decreto.

Art. 13. - Para efeito da Execução Orçamentária, a discriminação e inclusão dos elementos em cada grupo de despesas das atividades e projetos constantes na presente Lei e de Créditos Adicionais Suplementares, serão efetuadas mediante registro contábil diretamente no sistema informatizado de execução financeiro e do Orçamento.

CAPÍTULO III

DAS DISPOSIÇÕES FINAIS

Art. 14. - O Poder Executivo no interesse da Administração fará cumprir o que determina os objetivos e metas para as despesas de capital e as decorrentes delas elencadas no Plano Plurianual, além de tornar efetivo o que determina a Lei de Diretrizes Orçamentárias para o Exercício Financeiro de 2026.

Art. 15. - O Poder Executivo estabelecerá normas para realização da despesa, inclusive na programação financeira, para o exercício de 2026, na qual fixará as medidas necessárias para manter os dispêndios compatíveis com a arrecadação da Receita, a fim de obter o equilíbrio financeiro no inciso II do art. 167 da Constituição Federal e nos artigos 47 e 48 da Lei 4.320, de 17 de março de 1964.

Art. 16. – Fica o Poder Executivo autorizado a incluir no Plano Plurianual 2022/2026 – PPA, os novos programas e ações (projetos/atividades) e respectivos produtos e metas aprovados nesta Lei.

Art. 17. - Esta Lei entrará em vigor na data de sua publicação, produzindo seus efeitos a partir do dia primeiro de janeiro de 2026, revogados as disposições em contrário.

Gabinete do Prefeito Municipal de Brejo do Piauí (PI) em 09 de dezembro de 2025.

FABIANO FEITOSA LIRA Assinado de forma digital
LIRA:50794752349 por FABIANO FEITOSA
LIRA:50794752349

FABIANO FEITOSA LIRA
Prefeito Municipal
CPF: 507.947.523-49



MUNICÍPIO DE BREJO DO PIAUÍ

AV. JOSE GOMES CHAVES, 81

01.612.567/0001-81

Exercício: 2026

DESPESA ORÇADA POR FUNÇÃO

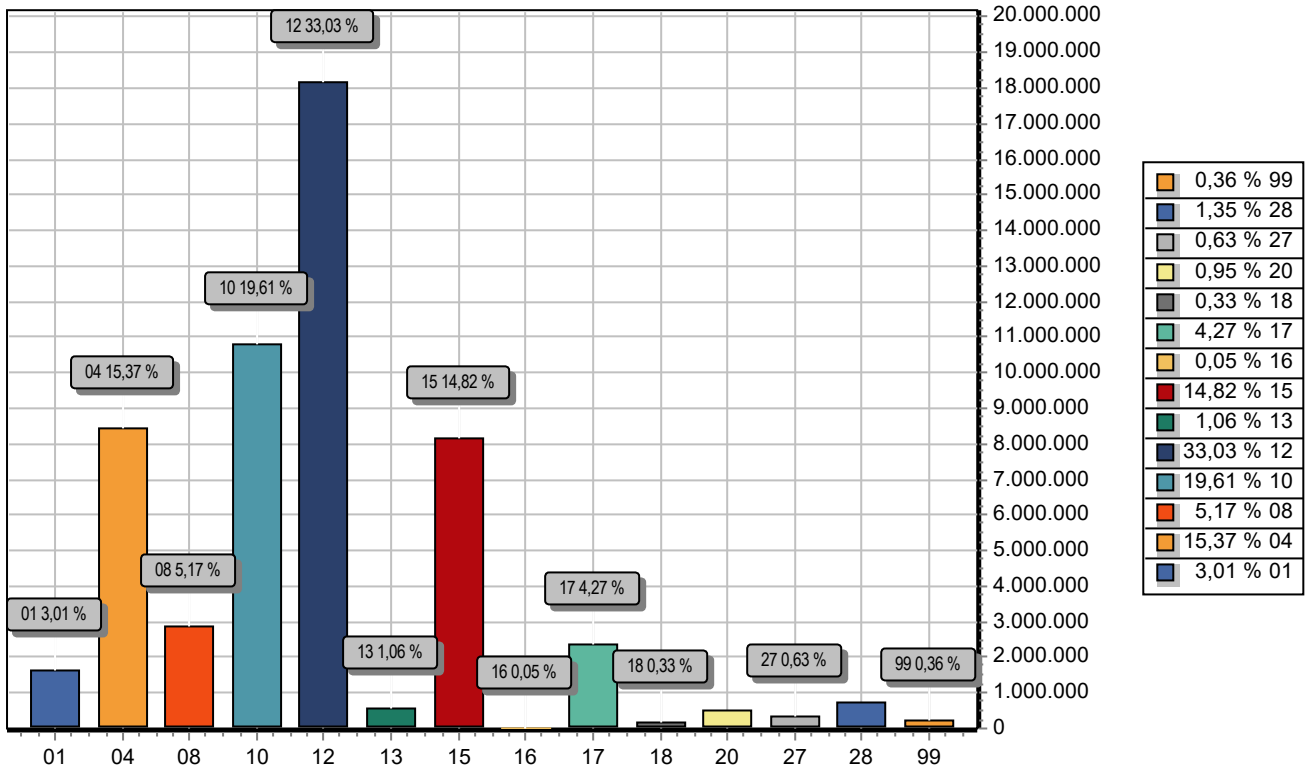

FUNÇÃO	DOTAÇÃO
01 Legislativa	1.654.000,00
04 Administração	8.456.100,00
08 Assistência Social	2.842.500,00
10 Saúde	10.787.500,00
12 Educação	18.166.300,00
13 Cultura	581.400,00
15 Urbanismo	8.152.200,00
16 Habitação	25.000,00
17 Saneamento	2.347.000,00
18 Gestão Ambiental	181.000,00
20 Agricultura	521.000,00
27 Desporto e Lazer	345.000,00
28 Encargos Especiais	741.000,00
99 Reserva de Contingência	200.000,00
TOTAL	55.000.000,00



MUNICÍPIO DE BREJO DO PIAUÍ

AV. JOSE GOMES CHAVES, 81

01.612.567/0001-81

Exercício: 2026

DESPESA ORÇADA POR FUNÇÃO

FABIANO FEITOSA
LIRA:50794752349

Assinado de forma
digital por FABIANO
FEITOSA
LIRA:50794752349

FABIANO FEITOSA LIRA
PREFEITO MUNICIPAL
507.947.523-49

GINA SOBREIRO DA
COSTA:0426566432
6

Assinado de forma
digital por GINA
SOBREIRO DA
COSTA:04265664326

GINA SOBREIRO DA COSTA
CONTADORA CRC-PI 012893/O-9
042.656.643-26



MUNICÍPIO DE BREJO DO PIAUÍ

AV. JOSE GOMES CHAVES, 81

01.612.567/0001-81

Exercício: 2026

DESPESA ORÇADA POR GRUPO

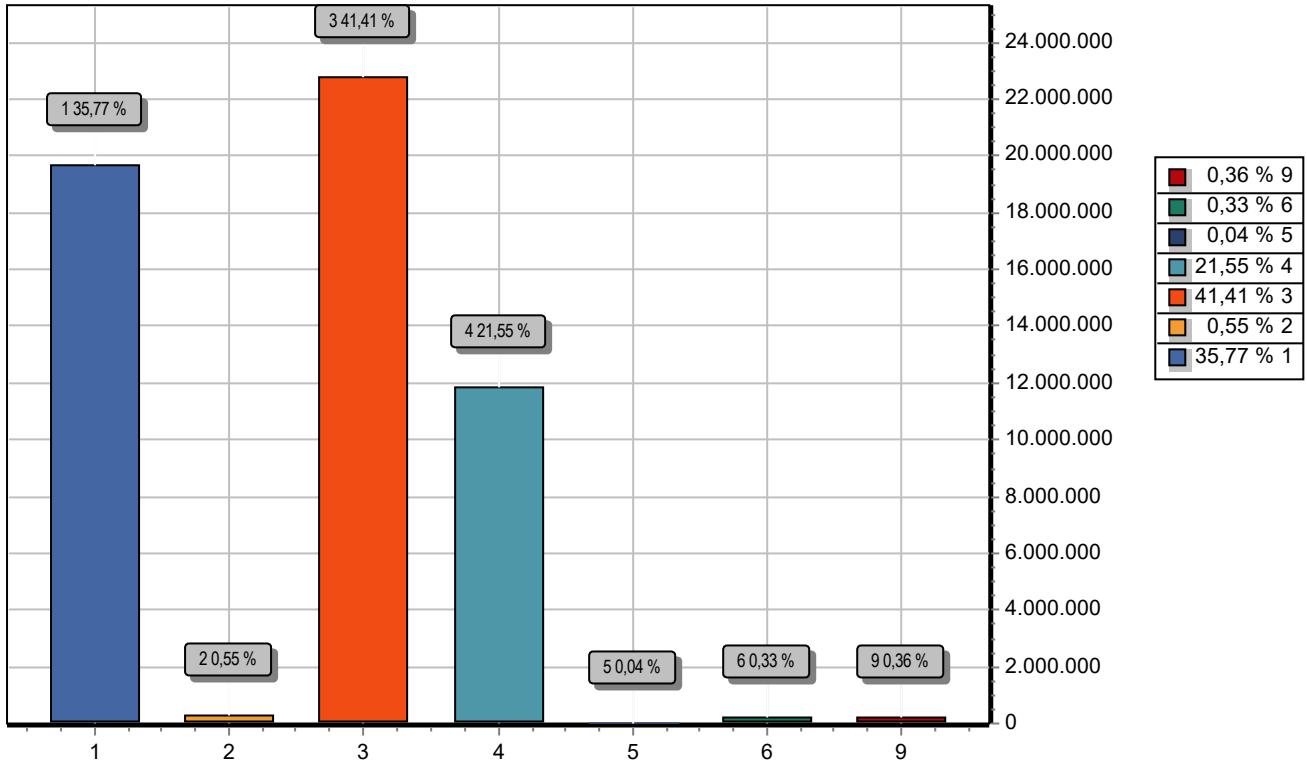

GRUPO		DOTAÇÃO
1	PESSOAL E ENCARGOS SOCIAIS	19.674.380,00
2	JUROS E ENCARGOS DA DÍVIDA	300.000,00
3	OUTRAS DESPESAS CORRENTES	22.774.320,00
4	INVESTIMENTOS	11.851.300,00
5	INVERSÕES FINANCEIRAS	20.000,00
6	AMORTIZAÇÃO DA DÍVIDA	180.000,00
9	RESERVA DE CONTINGÊNCIA	200.000,00
TOTAL		55.000.000,00

FABIANO FEITOSA LIRA
LIRA:50794752349

Assinado de forma digital por FABIANO FEITOSA LIRA:50794752349

FABIANO FEITOSA LIRA
PREFEITO MUNICIPAL
507.947.523-49

GINA SOBREIRO DA COSTA:04265664326
26

Assinado de forma digital por GINA SOBREIRO DA COSTA:04265664326

GINA SOBREIRO DA COSTA
CONTADORA CRC-PI 012893/O-9
042.656.643-26



MUNICÍPIO DE BREJO DO PIAUÍ

AV. JOSE GOMES CHAVES, 81

01.612.567/0001-81

Exercício: 2026

RECEITA PREVISTA

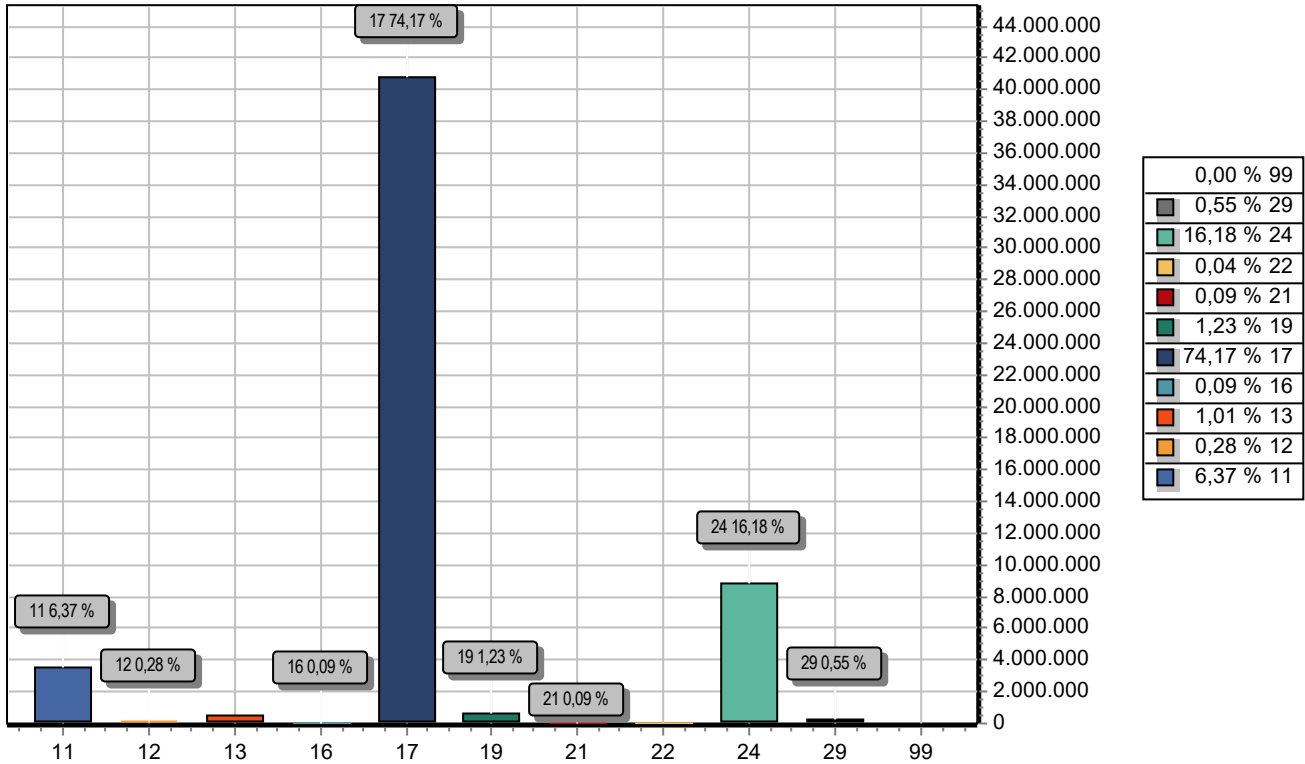

CODIGO	PREVISTO
11	3.504.000,00
12	152.000,00
13	555.223,00
16	51.000,00
17	40.794.940,00
19	675.837,00
21	49.800,00
22	20.000,00
24	8.897.200,00
29	300.000,00
99	55.000.000,00
TOTAL	55.000.000,00

FABIANO FEITOSA LIRA
LIRA:50794752349

Assinado de forma digital
por FABIANO FEITOSA
LIRA:50794752349

GINA SOBREIRO DA COSTA
COSTA:04265664326
6

Assinado de forma digital por GINA SOBREIRO DA COSTA:04265664326

FABIANO FEITOSA LIRA
PREFEITO MUNICIPAL
507.947.523-49

GINA SOBREIRO DA COSTA
CONTADORA CRC-PI 012893/O-9
042.656.643-26

**MUNICÍPIO DE BREJO DO PIAUÍ**

AV. JOSE GOMES CHAVES, 81 - CNPJ:01.612.567/0001-81

Orçamento Programa - Exercício de 2026

TABELA EXPLICATIVA - EVOLUÇÃO DA RECEITA

(Inc. III, Art. 22º)

Página 1

Codigo	Discriminação	Receita Arrecadada			Receita Prevista	
		2022	2023	2024	2025	2026
1000.00.0.0	RECEITAS CORRENTES.					
1100.00.0.0	IMPOSTOS, TAXAS E CONTRIBUIÇÕES DE ME	771.649,36	1.360.599,07	1.681.003,00	2.299.000,00	
1200.00.0.0	CONTRIBUIÇÕES	110.338,88	119.787,82	125.000,00	137.500,00	
1300.00.0.0	RECEITA PATRIMONIAL	149.566,59	318.482,86	207.400,00	224.000,00	
1400.00.0.0	RECEITA AGROPECUÁRIA					
1500.00.0.0	RECEITA INDUSTRIAL					
1600.00.0.0	RECEITA DE SERVIÇOS			51.000,00	51.000,00	
1700.00.0.0	TRANSFERÊNCIAS CORRENTES	24.482.332,30	30.172.761,45	36.125.017,00	43.265.600,00	
1900.00.0.0	OUTRAS RECEITAS CORRENTES	18.635,99		10.000,00	200.600,00	
	Sub Total	25.532.523,12	31.971.631,20	38.199.420,00	46.177.700,00	0,00
2000.00.0.0	RECEITAS DE CAPITAL					
2100.00.0.0	OPERAÇÕES DE CRÉDITO		1.500.000,00	44.800,00	49.800,00	
2200.00.0.0	ALIENAÇÃO DE BENS			20.000,00	20.000,00	
2300.00.0.0	AMORTIZAÇÃO DE EMPRÉSTIMOS					
2400.00.0.0	TRANSFERÊNCIAS DE CAPITAL	1.007.430,23	3.676.533,13	2.876.500,00	5.944.800,00	
2900.00.0.0	OUTRAS RECEITAS DE CAPITAL			200.000,00	300.000,00	
	Sub Total	1.007.430,23	5.176.533,13	3.141.300,00	6.314.600,00	0,00
7000.00.0.0	RECEITAS CORRENTES. (INTRA)					
	Sub Total	0,00	0,00	0,00	0,00	0,00
8000.00.0.0	RECEITAS DE CAPITAL					
	Sub Total	0,00	0,00	0,00	0,00	0,00

**MUNICÍPIO DE BREJO DO PIAUÍ**

AV. JOSE GOMES CHAVES, 81 - CNPJ:01.612.567/0001-81

Orçamento Programa - Exercício de 2026

TABELA EXPLICATIVA - EVOLUÇÃO DA RECEITA

(Inc. III, Art. 22º)

Página 2

Codigo	Discriminação	Receita Arrecadada			Receita Prevista	
		2022	2023	2024	2025	2026
9000.00.0.0	(R) DEDUCOES DA RECEITA					
9500.00.0.0	(R) DEDUÇÕES DO FUNDEB	-2.659.242,15	-2.925.053,41	-3.390.720,00	-3.892.300,00	
	Sub Total	-2.659.242,15	-2.925.053,41	-3.390.720,00	-3.892.300,00	0,00
9990.00.0.0	RECURSOS ARRECADADOS EM EXERCÍCIOS					
	Sub Total	0,00	0,00	0,00	0,00	0,00
TOTAL		23.880.711,20	34.223.110,92	37.950.000,00	48.600.000,00	0,00

FABIANO FEITOSA Assinado de forma digital por FABIANO FEITOSA LIRA:50794752349

FABIANO FEITOSA LIRA
PREFEITO MUNICIPAL
507.947.523-49

GINA SOBREIRO DA Assinado de forma digital por GINA SOBREIRO DA COSTA:04265664326

6
GINA SOBREIRO DA COSTA
CONTADORA CRC-PI 012893/O-9
042.656.643-26

**MUNICÍPIO DE BREJO DO PIAUI**

AV. JOSE GOMES CHAVES, 81 - CNPJ: 01.612.567/0001-81

Orçamento Programa - Exercício de 2026

TABELA EXPLICATIVA - EVOLUÇÃO DA DESPESA

(Inc. III, Art. 22)

Codigo	Discriminação	DESPESA		
		Realizada 2024	Fixada 2025	Prevista 2026
DESPESAS CORRENTES				
3 1	PESSOAL E ENCARGOS SOCIAIS	14.008.222,18	16.794.185,00	19.674.380,00
3 2	JUROS E ENCARGOS DA DÍVIDA	265.671,08	290.200,00	300.000,00
3 3	OUTRAS DESPESAS CORRENTES	18.918.912,04	22.538.415,00	22.774.320,00
	Sub Total	33.192.805,30	39.622.800,00	42.748.700,00
DESPESAS DE CAPITAL				
4 4	INVESTIMENTOS	6.022.603,87	8.577.200,00	11.851.300,00
4 5	INVERSÕES FINANCEIRAS		20.000,00	20.000,00
4 6	AMORTIZAÇÃO DA DÍVIDA	112.379,67	180.000,00	180.000,00
	Sub Total	6.134.983,54	8.777.200,00	12.051.300,00
RESERVA DE CONTINGÊNCIA				
9 9	RESERVA DE CONTINGÊNCIA		200.000,00	200.000,00
	Sub Total	0,00	200.000,00	200.000,00
	TOTAL	39.327.788,84	48.600.000,00	55.000.000,00

FABIANO FEITOSA
LIRA:50794752349

Assinado de forma
digital por FABIANO
FEITOSA
LIRA:50794752349

FABIANO FEITOSA LIRA
PREFEITO MUNICIPAL
507.947.523-49

GINA SOBREIRO DA
COSTA:04265664326
6

Assinado de forma
digital por GINA
SOBREIRO DA
COSTA:04265664326

GINA SOBREIRO DA COSTA
CONTADORA CRC-PI 012893/O-9
042.656.643-26

**MUNICÍPIO DE BREJO DO PIAUÍ**

AV. JOSE GOMES CHAVES, 81 - CNPJ:01.612.567/0001-81

Orçamento Programa - Exercício de 2026

TABELA EXPLICATIVA - DEMONSTRAÇÃO DA DESPESA POR PROGRAMA

Código	Discriminação	Valor
0001	DESENVOLVIMENTO DA EDUCAÇÃO DE QUALIDADE	16.503.300,00
0002	SAÚDE HUMANIZADA, ÁGIL E RESOLUTA	10.787.500,00
0003	FORTALECIMENTO DOS DIREITOS DE CIDADANIA	9.000,00
0004	GESTÃO ADMINISTRATIVA EFICIENTE	14.671.100,00
0005	GESTÃO DA ASSISTÊNCIA SOCIAL	2.238.500,00
0006	QUALIDADE DE VIDA E RESPEITO AO MEIO AMBIENTE	384.000,00
0007	MORADIA DIGNA PARA AS FAMILIAS	70.000,00
0008	INCENTIVO AO DESENVOLVIMENTO ECONÔMICO	128.000,00
0009	QUALIFICAÇÃO SOCIAL E PROFISSIONAL	3.000,00
0010	DESENVOLVIMENTO E INFRAESTRUTURA RURAL	979.000,00
0011	DESENVOLVIMENTO URBANO	6.207.200,00
0012	DESENVOLVIMENTO E PROMOÇÃO CULTURAL	573.400,00
0013	PLANEJAMENTO GOVERNAMENTAL	592.000,00
0014	DESENVOLVIMENTO E MODERNIZAÇÃO LEGISLATIVA	1.654.000,00
0999	RESERVA DE CONTINGÊNCIA	200.000,00
	TOTAL	55.000.000,00

FABIANO FEITOSA
LIRA:50794752349

Assinado de forma digital por FABIANO FEITOSA
LIRA:50794752349

FABIANO FEITOSA LIRA
PREFEITO MUNICIPAL
507.947.523-49

GINA SOBREIRO DA COSTA
LIRA:04265664326

Assinado de forma digital por GINA SOBREIRO DA COSTA
LIRA:04265664326

GINA SOBREIRO DA COSTA
CONTADORA CRC-PI 012893/O-9
042.656.643-26

TABELA EXPLICATIVA - RELAÇÃO DE PROJETOS

Código	Discriminação	Valor
1001	REST. REFORMAR E EQUIPAR PREDIO DA CÂMARA MUNICIPAL	140.000,00
1002	CONST. REST. E EQUIPAR PR• ÉDIO DA SEC. ASSIST. SOCIAL E CIDADANIA	2.000,00
1003	AQUISIÇÃO DE VEICULO	5.000,00
1004	AMPL.REFORMAR,REST.EQUIPAR PRÉ• DIO DA PREF.MUNICIPAL	10.000,00
1006	AQUISIÇÃO DE EQUIP. E MATERIAIS PERMANENTES	25.000,00
1007	AQUISIÇÃO DE IMÓVEIS	10.000,00
1008	AQUIS. DE EQUIPAMENTOS E MAT. PERMANENTES	5.000,00
1009	CONST., RECUP., EQUIP. CHAFARIZES E CAIXAS D AGUAS	19.000,00
1010	PERFURAR, REST. E EQUIP.POÇOS CACIMBÕES / TUBULARES	277.000,00
1011	CONST., RECUP. DE AÇUDES, BARRAGENS E BARREIRO	11.000,00
1012	CONTRUIR, AMPLIAR E EQUIPAR ESCOLA FAMILIA AGRICOLA	7.000,00
1013	CONST., AMPL., REST., EQUIP. DE MERCADOS E FEIRAS	35.000,00
1015	CONST., AMPL., E REST. DE UNIDADES ESCOLARES	1.775.000,00
1016	AQUIS. DIV. EQUIP. E MAT. PERMANENTE P/ UNIDADES ESCOLARES	164.000,00
1019	CONSTR. AMPL. REST. E EQUIPAR CRECHES	116.000,00
1020	CONST. E RECUPERAÇÃO DE CALÇAMENTOS	81.000,00
1021	PAVIMENTAÇÃO DE VIAS PÚBLICAS	830.000,00
1022	REALIZ DE OBRAS E AQ.DE EQ.P/ CENTRO DE FORM DA AGRICULTURA	7.000,00
1023	AQUIS. DE EQUIP. E MATERIAL PERMANENTE P/ SEC. DE OBRAS	85.000,00
1024	ABERTURA DE RUAS E AVENIDAS	26.000,00
1025	AQUISIÇÃO DE EQUIPAMENTOS PARA LIMPEZA PÚBLICA	16.000,00
1026	CONST. REST. DE PRAÇAS, PARQUES, JARDINS E OUTROS LOG.PUBLI	457.000,00
1027	CONST. REST. EQUIP. CASAS POPULARES E MELHORIA HABITACIONAL.	11.000,00
1028	CONST.,INST., REST. E EQUIPAR LAVANDERIA PÚBLICA	12.000,00
1029	CONST. ESGOT. GALERIAS E CANAIS DE DRENAGENS	1.000,00
1031	IMPLANT., AMPL. E EQUIP. ELETRIFICAÇÃO URBANA/RURAL	13.000,00
1032	CONSTRUÇÃO E RESTAURAÇÃO DE ESTRADAS VICINAIS	1.700.000,00
1033	AQUISIÇÃO DE VEICULO	5.000,00
1034	AQUISIÇÃO DE EQUIPAMENTO E MATERIAL PERMANENTE	5.000,00
1035	CONST. E AMPLIAÇÃO DA REDE DE ABASTECIMENTO D AGUA	727.000,00
1036	CONSTRUIR, RESTAURAR E EQUIP. UNIDADES SANITÁRIAS	152.000,00
1037	CONSTRUIR, RESTAURAR E AMPLIAR ATERRO SANITÁRIO	100.000,00
1038	AQUISIÇÃO DE VEICULO	2.000,00
1039	CONSTRUIR, AMPLIAR E RESTAURAR POSTOS DE SAÚDE	25.000,00
1040	AQUISIÇÃO DE EQUIP. E MAT. PERM. PARA POSTOS DE SAÚDE	25.000,00
1042	CONSTRUIR,REFORMAR, RESTAURAR E EQUIPAR CISTERNAS	4.000,00
1043	CONSTRUÇÃO E RESTAURAÇÃO DA BIBLIOTECA PÚBLICA	6.000,00
1044	AQUISIÇÃO DE ACERVO PARA BIBLIOTECA PÚBLICA	6.000,00
1045	CONSTRUIR E RECUPERAR CAMPO DE FUTEBOL	100.000,00
1046	CONSTRUÇÃO / REFORMA DE UNIDADES ESCOLARES	52.000,00
1047	AQUISIÇÃO DE MAT. PERMANENTE P/ AS ESCOLAS	62.000,00
1048	AQUISIÇÃO DE BENS IMÓVEIS	55.000,00
1049	CONSTRUÇÃO, REFORMA E AMPLIAÇÃO DO ESTÁDIO MUNICIPAL	10.000,00
1050	CONSTRUIR REST AMPL E EQUIP MATADOURO PÚBL.MUNICIPAL	30.000,00
1051	IMPLANT. E AMPL DE UNID DE BENEF DO PEND DO CAJU	2.000,00
1052	AQUISIÇÃO DE VEÍCULOS E/OU AMBULÂNCIA	160.000,00
1053	AQUISIÇÃO DE IMÓVEL	5.000,00
1054	CONSTRUIR, REST., REFORMAR E EQUIP. POSTOS DE SAÚDE	4.000,00
1055	CONSTRUIR, AMPL, REST. E EQUIPAR CRECHES	160.000,00
1057	CONSTRUIR, AMPL. REST. E EQUIPAR PRÉ• -ESCOLAS	160.000,00
1060	AQUISIÇÃO DE VEÍCULO	64.000,00
1061	EQUIPAR SETOR DE COMUNICAÇÃO	2.000,00
1062	IMPLANTAR, EQUIPAR E ESTRUTURAR GUARDA MUNICIPAL	1.000,00
1063	AQUISIÇÃO DE EQUIP.E MATERIAIS PERMANENTES - CONTROLADORIA	5.000,00
1064	AQUISIÇÃO DE BENS IMÓVEIS	2.000,00
1065	IMPL E AMPL DO AGROIND DE BENEF DO CAJU E OUT FRUTOS REGIONA	2.000,00
1066	CONSTRUIR E EQUIPAR CONSULTÓRIO ODONTOLÓGICO	25.000,00
1070	IMPLANTAÇÃO DE SISTEMA DE ESGOTAMENTO SANITÁRIO	800.000,00
1071	CONSTRUÇÃO DE SISTEMA SIMPL. DE ABASTECIMENTO D AGUA	2.000,00
1072	AQUISIÇÃO DE PATRULHA MECANIZADA	5.000,00
1073	CONST., REST., AMPLIAR E EQUIPAR TERMINAL RODOVIÁRIO	2.000,00
1074	IMPL. SISTEMA DE INFRA ESTRUT. TURISTICA NO MUNICIPIO	2.000,00
1075	CONST. REST. AMPLIAR E EQUIPAR CENTRO DE ARTESANATO	2.000,00
1076	FORTELECIMENTO DA PISCICULTURA	2.000,00
1077	CONST.RECUP. E REST DE ESTRADAS, BUEIROS E PASSAGEM MOLHADA	720.000,00
1078	AQUISIÇÃO DE VEÍCULO	1.000,00
1079	CONSTRUIR, REST. E REFORMAR PR• DIO DA CONTROLADORIA	2.000,00
1080	AQUISIÇÃO DE VEÍCULO	10.000,00

**MUNICÍPIO DE BREJO DO PIAUÍ**

AV. JOSE GOMES CHAVES, 81 - CNPJ: 01.612.567/0001-81

Orçamento Programa - Exercício de 2026

TABELA EXPLICATIVA - RELAÇÃO DE PROJETOS

Código	Discriminação	Valor
1081	AQUISIÇÃO DE VEÍCULO	2.000,00
1082	AQUISIÇÃO DE VEÍCULO	3.000,00
1085	CONSTRUIR / RECUPERAR QUADRAS E GINÁSIOS DE ESPORTES	6.000,00
1086	CONSTRUÇÃO DE QUADRAS EM UNIDADES ESCOLARES	26.000,00
1087	CONST. REST. AMPLIAR E EQUIPAR CASA DE FARINHA	2.000,00
1089	CONSTRUÇÃO E REFORMA DE CEMITÉ• RIO PÚBLICO	31.000,00
1091	CONSTRUIR, AMPL. REFORMAR E EQUIPAR UNIDADE MISTA DE SAÚDE	15.000,00
1092	INDENIZAÇÕES E DESAPROPRIAÇÕES	20.000,00
1094	AQUISIÇÃO DE PATROL	1.000,00
1095	AQUISIÇÃO DE TRATORES E/OU IMPLEMENTOS AGRÍCOLAS	7.000,00
1096	CONSTRUIR E EQUIPAR ACADEMIA AO AR LIVRE	2.000,00
1097	IMPLANTACAO DO PROGRAMA PROINFO/TELECENTRO	2.000,00
1098	URBANIZAÇÃO PÚBLICA DE RUAS E AVENIDAS	23.000,00
1099	CONSTRUCAO DE PORTAL PÚBLICO	3.000,00
1100	CONTRUCAO E RECUPERACAO DE PONTE	2.000,00
1101	IMPLANTAÇÃO DE SEGURANÇA E EDUCAÇÃO DE TRÂNSITO	2.000,00
1103	CONST. REST. E EQ.CASAS POPULARES E MELHORIA HABITACIONAL RURAL	11.000,00
1104	CONSTRUIR, AMPL., REST. E EQUIPAR ACADEMIA DA SAÚDE	28.000,00
1105	CONSTRUIR, AMPLIAR, REST. EQUIPAR UPA-UNIDADE DE PRONTO ATENDIMENTO	20.000,00
1107	AQUISIÇÃO E UNIDADE ODONTOLÓGICA MÓVEL	50.000,00
1108	CONSTRUIR, AMPL., REST. E EQUIPAR UBS-UNIDADE BÁSICA DE SAÚDE	230.000,00
1109	AQUISIÇÃO DE AMBULÂNCIA UTI MÓVEL	5.000,00
1110	AQUISIÇÃO DE VEÍCULOS	2.000,00
1111	CONST.REFOR.RESTAURAR OBRAS PUBLICAS	936.000,00
1112	AQUIS. DE EQUIPAMENTOS E MAT. PERMANENTES P/ SAÚDE	175.000,00
1113	CONSTRUIR, REST., AMP. E EQUIPAR PRÉDIO DA SEC. MUN. DE SAÚDE	40.000,00
1115	CONSTR. AMPL. REST. E EQUIPAR PRÉ-ESCOLAS	20.000,00
1116	CONST.REST.AMPL. E EQUIPAR PRÉ• DIO DO CRAS	2.000,00
1117	AQUISIÇÃO DE EQUIP. E MATERIAL PERM. SEC. MUN. DE MEIO AMBIENTE E REC. HIDRÍCOS	2.000,00
1118	CONSTRUÇÃO E RECUPERAÇÃO DE PARQUES AMBIENTAIS	3.000,00
1119	AQUISIÇÃO DE EQUIPAMENTOS PARA A BRIGADA DE INCÊNDIO	2.000,00
1120	IMPLANTAÇÃO DE SISTEMA DE ENERGIA SOLAR FOTOVOLTAICA	20.000,00
1121	IMPLANTAÇÃO DE ILUMINAÇÃO PÚBLICA	10.000,00
1124	CONST., AMPL., E REST. DE UNIDADES ESCOLARES - FUNDEF	640.000,00
1127	CONSTRUÇÃO DA SECRETARIA MUNICIPAL DE EDUCAÇÃO	50.000,00
1129	AQUISIÇÃO DE TERRENO PARA CONSTRUÇÃO DE CRECHE	10.000,00
Total		11.749.000,00

FABIANO FEITOSA Assinado de forma digital por FABIANO
LIRA:50794752349 FEITOSA
LIRA:50794752349

FABIANO FEITOSA LIRA
PREFEITO MUNICIPAL
507.947.523-49

GINA SOBREIRO DA Assinado de forma digital
COSTA:0426566432 por GINA SOBREIRO DA
6 COSTA:04265664326

GINA SOBREIRO DA COSTA
CONTADORA CRC-PI 012893/O-9
042.656.643-26

TABELA EXPLICATIVA - RELAÇÃO DE ATIVIDADES

Código	Discriminação	Valor
2001	CONTRIBUIÇÃO A ENTIDADES	9.600,00
2002	MANUTENÇÃO DA CÂMARA MUNICIPAL	1.186.800,00
2003	ENCARGOS COM ASSESSORIA JURÍDICA TEC. ADMINISTRATIVA	133.900,00
2004	ENCARGOS COM ASSESSORIA JURÍDICA	430.000,00
2005	MANUTENÇÃO DA SECRETARIA MUNICIPAL DE GOVERNO	589.000,00
2006	CONTRIBUIÇÃO A ENTIDADE	53.000,00
2007	ENCARGOS COM ASSESSORIA DE IMPRENSA	4.000,00
2008	ADMINISTRAÇÃO DA JUNTA DO SERVIÇO MILITAR	5.000,00
2009	ENCARGOS COM A SEGURANÇA PÚBLICA	3.000,00
2010	MANUTENÇÃO E ENCARGOS DA SEC. DE ADM., PLANEJ., ORÇAMENTO	5.449.900,00
2011	INDENIZAÇÃO ADMINISTRATIVA E SENTENÇAS JUDICIAIS	85.000,00
2012	MANUTENÇÃO DO DEPARTAMENTO DE TRIBUTAÇÃO	4.000,00
2013	TREINAMENTO E CAPACITAÇÃO DE PESSOAL	2.000,00
2014	MANUT. DOS SERVIÇOS CONTÁBEIS	282.000,00
2016	MANUTENÇÃO DOS SERVIÇOS DE ENERGIA ELÉTRICA	300.000,00
2017	PROGRAMA DINHEIRO DIRETO NA ESCOLA - PDDE	4.000,00
2018	ENCARGOS COM OBRIGAÇÕES PATRONAIS	375.000,00
2021	MANUTENÇÃO DE SERVIÇOS DE ÁGUA E ESGOTO	116.000,00
2022	MANUTENÇÃO DOS SERVIÇOS POSTAIS	2.000,00
2023	ENCARGOS COM A RETRANSMISSÃO DO SINAL DE TV	2.000,00
2024	MANUTENÇÃO DOS SERVIÇOS DE RADIODIFUSÃO	2.000,00
2028	MANUT. DE POÇOS, CHAFARIZES E CAIXAS D AGUAS	250.000,00
2029	PRESERVAÇÃO AMBIENTAL DOS PARQUES PÚBLICOS	5.000,00
2030	MANUTENÇÃO DA SECRETARIA MUNICIPAL DE AGRICULTURA	345.000,00
2031	APOIO A PRODUÇÃO AGRÍCOLA	50.000,00
2032	PROGRAMA DE DISTRIBUIÇÃO DE SEMENTES E MUDAS	5.000,00
2033	MANUTENÇÃO DO PROGRAMA BRASIL ALFABETIZADO	29.000,00
2034	MANUTENÇÃO DE MERCADOS, FEIRAS E MATADOURO PÚBLICO MUNICIPAL	4.000,00
2035	DISPÊNDIOS COM O SALÁRIO EDUCAÇÃO - QSE	494.200,00
2037	ADMINISTRAÇÃO DO ENSINO FUNDAMENTAL	2.559.000,00
2039	MANUTENÇÃO DOS SERVIÇOS DA CONTROLADORIA GERAL DO MUNICÍPIO	83.000,00
2040	MANUTENÇÃO DA MERENDA ESCOLAR	391.600,00
2041	ENCARGOS C/ TRANSP. ESCOLAR DE ALUNOS DO ENSINO FUNDAMENTAL	339.500,00
2045	ENCARGOS COM MANUTENÇÃO DE CRECHES	474.000,00
2046	MANUTENÇÃO DO ENSINO PRE• -ESCOLAR	159.000,00
2047	MANUTENÇÃO DO PROGRAMA DE EDUCAÇÃO DE JOVENS E ADULTOS	17.000,00
2048	ENC. C/ BOLSA EST. MAT. PED. RES. TRANSP. ESCOLAR	8.000,00
2049	TREINAMENTO E CAPACITAÇÃO DE PESSOAL	3.000,00
2050	ENCARGOS COM A EDUCAÇÃO ESPECIAL	6.000,00
2051	PROGRAMA ALFABETIZAÇÃO SOLIDÁRIA	3.000,00
2052	IMPLANTAÇÃO DO PLANO DIRETOR	3.000,00
2053	ADMINISTRAÇÃO E ENCARGOS DA SECRETARIA	3.088.200,00
2054	URBANIZAÇÃO DE VIAS E OUTROS LOGRAD. PÚBLICOS	7.000,00
2056	MANUTENÇÃO DOS SERVIÇOS DE LIMPEZA PÚBLICA	40.000,00
2057	MANUTENÇÃO DE CEMIT• RIOS E SERVIÇOS FUNERÁRIOS	28.000,00
2058	MANUT. CONSERV. PRAÇAS, PARQUES, JARDINS E OUTROS LOG.PÚBLICOS	9.000,00
2059	PLANO DE SANEAMENTO BASICO E DO PLANO MUNICIPAL DE GESTAO INTEGRADA DE RESIDUOS SOLIDOS	4.000,00
2060	MANUTENÇÃO DOS SERVIÇOS DE ILUMINAÇÃO PÚBLICA	238.500,00
2061	MANUTENÇÃO E CONSERV. DE ESTRADAS VICINAIS E RODOVIAS	44.700,00
2063	ADMINISTRAÇÃO DA SEC. MUN. DE SAÚDE	39.000,00
2064	MANUTENÇÃO PROGRAMA DE COFINANCIAMENTO	100.000,00
2066	AQUISIÇÃO DE MATERIAIS E MEDICAMENTOS	530.000,00
2067	MANUTENÇÃO E CONSERVAÇÃO DOS POSTOS DE SAÚDE	12.000,00
2068	MANUT. DA VIGILÂNCIA EM SAÚDE E EPIDEMIOLOGICA	180.000,00
2069	MANUT. DE CASAS POPULARES E MELHORIA HABITACIONAL	3.000,00
2070	ENCARGOS COM VIGILÂNCIA E INSPEÇÃO SANITÁRIA	14.000,00
2071	ADMINISTRAÇÃO GERAL DA SEC. MUN. DE ASSIST. SOCIAL E CIDADANIA	526.000,00
2077	GESTÃO DESCENTRALIZADA DO PROG. BOLSA FAMÍLIA E CADASTRO ÚNICO	57.500,00

TABELA EXPLICATIVA - RELAÇÃO DE ATIVIDADES

Código	Discriminação	Valor
2078	BLOCO DA PROTEÇÃO SOCIAL ESPECIAL DE MÉDIA E ALTA COMPLEXIDADE (MAC)	5.000,00
2079	GESTÃO ADMINISTRATIVA DO FMAS	1.384.000,00
2080	ENCARGOS COM PUBLICAÇÕES DE EDITAIS E NOTAS	10.000,00
2081	APOIO A PESSOAS CARENTES	30.000,00
2082	PROGRAMA BPC - QUESTIONÁRIO	1.500,00
2083	ENCARGOS C/ ASSINATURAS DE REVISTAS E JORNAIS	5.000,00
2084	MANUTENÇÃO DO DEPARTAMENTO DE CULTURA	150.000,00
2085	APOIO AS ATIVIDADES CULTURAIS DO MUNICÍPIO	324.400,00
2086	APOIO AO DESPORTO AMADOR	48.000,00
2087	ENCARGOS COM O DEPARTAMENTO DE ESPORTE	179.000,00
2089	MANUTENÇÃO E ENCARGOS DO ENSINO FUNDAMENTAL- FUNDEB	6.866.000,00
2092	OUTRAS DESPESAS DE CUSTEIO FUNDEB	496.000,00
2093	MANUTENÇÃO DO PROGRAMA SAÚDE DA FAMÍLIA - PSF	154.000,00
2094	MANUT. DO PROGR. DE AGENTES COMUN. DE SAÚDE - PACS	861.000,00
2095	MANUTENÇÃO DO PROGRAMA DE SAÚDE BUCAL - PSB	162.000,00
2097	MANUTENÇÃO E APOIO AO CONSELHO TUTELAR	123.000,00
2100	MANUTENÇÃO DOS SERVIÇOS DE TRANSPORTE ESCOLAR	45.000,00
2101	MANUTENÇÃO E ENCARGOS DO ENSINO INFANTIL - CRECHE	636.000,00
2105	MANUTENÇÃO E ENC. COM EDUC. DE JOVENS E ADULTOS	6.000,00
2108	MANUTENÇÃO E ENCARGOS COM EDUC. ESPECIAL	3.000,00
2109	MANUTENÇÃO E ENCARGOS DO PR• É-ESCOLAR	1.319.000,00
2112	MANUTENÇÃO DA GUARDA MUNICIPAL	4.000,00
2113	IMPLANTAÇÃO E MANUT. DE PROJ. COMUNITÁRIO. DE IRRIGAÇÃO	3.000,00
2114	ALUG. DE TRAT. E IMPL. P/ ARAÇÃO E TERC. DE PRODUÇÃO	3.000,00
2117	DISTRIBUIÇÃO DE BOLSAS PARA ESTUDANTES CARENTES	2.000,00
2118	AQUISIÇÃO DE LIVROS PARA ESTUDANTES CARENTES	3.000,00
2119	APOIO A MANUTENCAO DA EMATER	4.000,00
2125	MANUT. DOS ENCARGOS DE CONTROLE INTERNO E EXTERNO	136.400,00
2126	PUBLICAÇÃO DE ATOS DO PODER LEGISLATIVO	10.200,00
2127	ENCARGO COM ASSESSORIA DE IMPRENSA	36.100,00
2131	MANUTENÇAAO DO PROGRAMA PROINFRO/TELECENTRO	3.000,00
2133	MANUTENÇÃO DA FARMÁCIA BÁSICA	45.000,00
2134	GESTÃO DESCENTRALIZADA DO SUAS - IGD-SUAS	10.000,00
2135	PROGRAMA SAÚDE NA ESCOLA - PSE	3.000,00
2136	MANUTENÇÃO DA UP-UNIDADE DE PRONTO ATENDIMENTO	3.000,00
2138	MANUTENÇÃO DE UBS-UNIDADE BÁSICA DE SAÚDE	115.000,00
2139	ENCARGOS C/ DEPARTAMENTO DE TRANSPORTE	8.000,00
2140	ENCARGOS C/ DEPART.DE COORDENAÇÃO E ABASTECIMENTO	24.000,00
2141	ENCARGOS COM DEPARTAMENTO DE LAZER E TURISMO	5.000,00
2142	ENCARGOS C/DEPART.DE COMUNIC.E RELAÇÕES PÚBLICAS	1.000,00
2144	PRIMEIRA INFÂNCIA NO SUAS - PROGRAMA CRIANÇA FELIZ	195.000,00
2149	GESTÃO DE BENEFÍCIOS EVENTUAIS	21.000,00
2150	MANUTENÇÃO DO SISTEMA DE SAÚDE DO MUNICÍPIO	7.619.500,00
2151	MANUTENÇÃO DOS PROGRAMAS ESTADUAIS DE SAÚDE	35.000,00
2152	MANUTENÇÃO DO LABORATÓRIO DE PRÓTESE DENTÁRIA	151.000,00
2153	MANUTENÇÃO DA SEC. MUN. DE FINANÇAS E TESOUREARIA	75.000,00
2154	MANUTENÇÃO E FUNC. DA SEC. DE MEIO AMBIENTE E REC. HIDRICOS	156.000,00
2155	AÇÕES DE COMBATE AO DESMATAMENTO E AS QUEIMADAS	4.000,00
2156	REALIZAÇÃO DE CAMPANHAS DE CONSCIENT. E EDUC. AMBIENTAL	3.000,00
2157	MANUTENÇÃO DO FUNDO MUNICIPAL DE MEIO AMBIENTE - F.M.A.	6.000,00
2158	MANUT. E ENCARGOS DA SEC. DE CULTURA, COMUNIC., E TURISMO	75.000,00
2159	BLOCO DA PROTEÇÃO SOCIAL BÁSICA - PSB	223.500,00
2160	AÇÕES DE GARANTIA DOS DIREITOS DA CRIANÇA E DO ADOLESCENTE	15.000,00
2161	AÇÕES DE MEDIDAS SÓCIO EDUCATIVAS P/ CRIANÇAS E ADOLESCENTES	30.000,00
2163	GESTÃO E APLICAÇÃO DOS RECURSOS DO FUNDEF	960.000,00
2165	EXECUÇÃO DE EMENDAS PARLAMENTARES PARA A ASSIST. SOCIAL	201.000,00
2166	FORTALECIMENTO DO CONTROLE SOCIAL (CMAS)	8.000,00
2167	PROM. DO DIA DO EVANGÉLICO, FEST. DO PADROEIRO, DIA DO APICULTOR, DIA DO VAQUEIRO, FEST. JUNINAS E DEMAIS FESTIVIDADES	78.000,00

**MUNICÍPIO DE BREJO DO PIAUÍ**

AV. JOSE GOMES CHAVES, 81 - CNPJ: 01.612.567/0001-81

Orçamento Programa - Exercício de 2026

TABELA EXPLICATIVA - RELAÇÃO DE ATIVIDADES

Código	Discriminação	Valor
2168	EDUCAÇÃO DIGITAL	40.000,00
Total		42.310.000,00

Assinado de forma digital por FABIANO LIRA:50794752349
LIRA:50794752349

FABIANO FEITOSA LIRA
PREFEITO MUNICIPAL
507.947.523-49

Assinado de forma digital por GINA SOBREIRO DA COSTA:04265664326
GINA SOBREIRO DA COSTA:04265664326

GINA SOBREIRO DA COSTA
CONTADORA CRC-PI 012893/O-9
042.656.643-26



MUNICÍPIO DE BREJO DO PIAUÍ

AV. JOSE GOMES CHAVES, 81 - CNPJ: 01.612.567/0001-81

Orçamento Programa - Exercício de 2026

Página 1

TABELA EXPLICATIVA - RELAÇÃO DE OPERAÇÕES ESPECIAIS

Código	Discriminação	Valor
2020	ENCARGOS COM PASEP	261.000,00
2026	ENCARGOS DA DIVIDA INTERNA	480.000,00
2999	RESERVA DE CONTINGÊNCIA	200.000,00
Total		941.000,00

FABIANO FEITOSA LIRA
LIRA:50794752349

Assinado de forma digital por FABIANO FEITOSA
LIRA:50794752349

FABIANO FEITOSA LIRA
PREFEITO MUNICIPAL
507.947.523-49

GINA SOBREIRO DA COSTA
COSTA:04265664326

Assinado de forma digital por GINA SOBREIRO DA COSTA
COSTA:04265664326

GINA SOBREIRO DA COSTA
CONTADORA CRC-PI 012893/O-9
042.656.643-26



MUNICÍPIO DE BREJO DO PIAUÍ

AV. JOSE GOMES CHAVES, 81 - CNPJ: 01.612.567/0001-81

Orçamento Programa - Exercício de 2026

TABELA EXPLICATIVA - LEGISLAÇÃO DA RECEITA

(Inc. III, § 1º, Art. 2º)

Página 1

Código	Discriminação	Fonte	Legislação
1000.00.0.0.00	RECEITAS CORRENTES.		
1100.00.0.0.00	IMPOSTOS, TAXAS E CONTRIBUIÇÕES DE MELHORIA		
1110.00.0.0.00	IMPOSTOS		
1112.00.0.0.00	IMPOSTOS SOBRE O PATRIMÔNIO		
1112.50.0.0.00	IMPOSTO SOBRE A PROPRIEDADE PREDIAL E TERRITORIAL URBANA		
1112.50.0.1.00	IPTU - PRINCIPAL	500 999	CONSTITUIÇÃO FEDERAL ART.156 DE 05/10/88 INCISO I E LEI MUNICIPAL 014 DE 02/01/1997 (C.T.M.)
1112.50.0.2.00	IPTU - MULTAS E JUROS	500 999	LEI MUNICIPAL 014 DE 02/01/1997 (C.T.M.)
1112.50.0.3.00	IPTU - DIVIDA ATIVA	500 999	LEI MUNICIPAL 014 DE 02/01/1997 (C.T.M.)
1112.50.0.4.00	IPTU- DIVIDA ATIVA MULTAS JUROS	500 999	LEI MUNICIPAL 014 DE 02/01/1997 (C.T.M.)
1112.53.0.0.00	ITBI-"INTER VIVOS"		
1112.53.0.1.00	ITBI-"INTER VIVOS"-PRINCIPAL	500 999	CONSTITUIÇÃO FEDERAL ART.156 DE 05/10/88 INCISO II E LEI MUNICIPAL 014 DE 02/01/1997 (C.T.M.)
1112.53.0.2.00	ITBI-"INTER VIVOS"-MULTAS E JUROS	500 999	LEI MUNICIPAL 014 DE 02/01/1997 (C.T.M.)
1112.53.0.3.00	ITBI-"INTER VIVOS"- DIVIDA ATIVA	500 999	LEI MUNICIPAL 014 DE 02/01/1997 (C.T.M.)
1112.53.0.4.00	ITBI-"INTER VIVOS"-DIVIDA ATIVA MULTAS JUROS	500 999	LEI MUNICIPAL 014 DE 02/01/1997 (C.T.M.)
1113.00.0.0.00	IMPOSTOS SOBRE A RENDA E PROVENTOS DE QUALQUER NATUREZA		
1113.03.0.0.00	IMPOSTO SOBRE A RENDA - RETIDO NA FONTE		
1113.03.1.0.00	IMPOSTO SOBRE A RENDA - RETIDO NA FONTE - TRABALHO		
1113.03.1.1.00	IRRF-TRABALHO-PRINCIPAL	500 999	CONSTITUIÇÃO FEDERAL ART. 158 DE 05/10/88, INCISO I E PORTARIA STN/MF 212 ART. 1 DE 04/06/2001.
1113.03.1.2.00	IRRF-TRABALHO-MULTAS E JUROS	500 999	LEI MUNICIPAL 014 DE 02/01/1997 (C.T.M.)
1113.03.1.3.00	IRRF-TRABALHO- DIVIDA ATIVA	500 999	LEI MUNICIPAL 014 DE 02/01/1997 (C.T.M.)
1113.03.1.4.00	IRRF-TRABALHO-DIVIDA ATIVA MULTAS JUROS	500 999	LEI MUNICIPAL 014 DE 02/01/1997 (C.T.M.)
1113.03.4.0.00	IRRF- OUTROS RENDIMENTOS		
1113.03.4.1.00	IRRF- OUTROS RENDIMENTOS-PRINCIPAL	500 999	LEI MUNICIPAL 014 DE 02/01/1997 (C.T.M.)
1114.00.0.0.00	IMPOSTO PRODUÇÃO CIRCULAÇÃO MERCADORIAS SERVIÇOS		
1114.51.0.0.00	IMPOSTOS SOBRE SERVIÇOS		



MUNICÍPIO DE BREJO DO PIAUÍ

AV. JOSE GOMES CHAVES, 81 - CNPJ: 01.612.567/0001-81

Orçamento Programa - Exercício de 2026

TABELA EXPLICATIVA - LEGISLAÇÃO DA RECEITA

(Inc. III, § 1º, Art. 2º)

Página 2

Código	Discriminação	Fonte	Legislação
1114.51.1.0.00	IMPOSTO SOBRE SERVIÇOS DE QUALQUER NATUREZA - ISSQN		
1114.51.1.1.00	ISSQN - PRINCIPAL	500 999	CONSTITUIÇÃO FEDERAL ART.156 DE 05/10/88 INCISO III E LEI MUNICIPAL 014 DE 02/01/1997 (C.T.M.)
1114.51.1.2.00	ISSQN -MULTAS E JUROS	500 999	LEI MUNICIPAL 014 DE 02/01/1997 (C.T.M.)
1114.51.1.3.00	ISSQN - DIVIDA ATIVA	500 999	LEI MUNICIPAL 014 DE 02/01/1997 (C.T.M.)
1114.51.1.4.00	ISSQN -DIVIDA ATIVA MULTAS JUROS	500 999	LEI MUNICIPAL 014 DE 02/01/1997 (C.T.M.)
1120.00.0.0.00	TAXAS		
1121.00.0.0.00	TAXAS PELO EXERCÍCIO DO PODER DE POLÍCIA		
1121.01.0.0.00	TAXAS DE INSPEÇÃO, CONTROLE E FISCALIZAÇÃO		
1121.01.0.1.00	TAXAS DE INSPEÇÃO, CONTROLE E FISCALIZAÇÃO - PRINCIPAL	500 999	LEI MUNICIPAL 014 DE 02/01/1997 (C.T.M.)
1122.00.0.0.00	TAXAS PELA PRESTAÇÃO DE SERVIÇOS		
1122.01.0.0.00	TAXAS PELA PRESTAÇÃO DE SERVIÇOS EM GERAL		
1122.01.0.1.00	TAXAS PELA PRESTAÇÃO DE SERVIÇOS EM GERAL - PRINCIPAL	500 999	LEI MUNICIPAL 014 DE 02/01/1997 (C.T.M.)
1122.53.0.0.00	TAXA PREST.SERV.LIMPEZA PÚBLICA E MANEJO RESÍDUOS SÓLIDOS.		
1122.53.0.1.00	TAXA PREST.SERV.LIMP.PÚBL.MANEJO RES.SÓLIDOS-PRINCIPAL	753 999	LEGISLAÇÃO MUNICIPAL
1130.00.0.0.00	CONTRIBUIÇÃO DE MELHORIA		
1131.00.0.0.00	CONTRIBUIÇÃO DE MELHORIA		
1131.99.0.0.00	OUTRAS CONTRIBUIÇÕES DE MELHORIA		
1131.99.0.1.00	OUTRAS CONTRIBUIÇÕES DE MELHORIA - PRINCIPAL	500 999	LEI MUNICIPAL 014 DE 02/01/1997 (C.T.M.)
1200.00.0.0.00	CONTRIBUIÇÕES		
1240.00.0.0.00	CONTRIBUIÇÃO PARA O CUSTEIO DO SERVIÇO DE ILUMINAÇÃO PÚBLICA		
1241.00.0.0.00	CONTRIBUIÇÃO PARA O CUSTEIO DO SERVIÇO DE ILUMINAÇÃO PÚBLICA		
1241.50.0.0.00	CONTRIBUIÇÃO PARA O CUSTEIO DO SERVIÇO DE ILUMINAÇÃO PÚBLICA		
1241.50.0.1.00	CONTRIB.SERV.ILUMINAÇÃO PÚBLICA-PRINCIPAL	751 999	LEGISLAÇÃO ESPECIFICA
1300.00.0.0.00	RECEITA PATRIMONIAL		
1310.00.0.0.00	EXPLORAÇÃO DO PATRIMÔNIO IMOBILIÁRIO DO ESTADO		
1311.00.0.0.00	EXPLORAÇÃO DO PATRIMÔNIO IMOBILIÁRIO DO ESTADO		
1311.01.0.0.00	ALUGUÉIS, ARRENDAMENTOS, FOROS, LAUDÉMIOS, TARIFAS DE OCUPAÇ		

**MUNICÍPIO DE BREJO DO PIAUÍ**

AV. JOSE GOMES CHAVES, 81 - CNPJ: 01.612.567/0001-81

Orçamento Programa - Exercício de 2026

TABELA EXPLICATIVA - LEGISLAÇÃO DA RECEITA

(Inc. III, § 1º, Art. 2º)

Página 3

Código	Discriminação	Fonte	Legislação
1311.01.1.0.00	ALUGUÉIS E ARRENDAMENTOS		
1311.01.1.1.00	ALUGUÉIS E ARRENDAMENTOS - PRINCIPAL	500 999	LEI MUNICIPAL 014 DE 02/01/1997 (C.T.M.)
1311.01.2.0.00	FOROS, LAUDÊMIOS E TARIFAS DE OCUPAÇÃO		
1311.01.2.1.00	FOROS, LAUDÊMIOS E TARIFAS DE OCUPAÇÃO-PRINCIPAL	500 999	LEI FEDERAL 9760/46 DE 05/09/46; 9636/98 DE 15/05/1998 E 2398/87 DE 21/12/1987
1311.99.0.0.00	OUTRAS RECEITAS IMOBILIÁRIAS		
1311.99.0.1.00	OUTRAS RECEITAS IMOBILIÁRIAS - PRINCIPAL	500 999	LEI MUNICIPAL 014 DE 02/01/1997 (C.T.M.)
1320.00.0.0.00	VALORES MOBILIÁRIOS		
1321.00.0.0.00	JUROS E CORREÇÕES MONETÁRIAS		
1321.01.0.0.00	REMUNERAÇÃO DE DEPÓSITOS BANCÁRIOS		
1321.01.0.1.01	REMUNERAÇÃO DE DEPÓSITOS BANCÁRIOS - REC. NÃO VINCULADOS	500 999	CONSTITUIÇÃO FEDERAL DE 05/10/88, ART 30, INCISO III.
1321.01.0.1.02	REMUNERAÇÃO DE DEPÓSITOS BANCÁRIOS - CONVÊNIO FEDERAIS	700 999	CONSTITUIÇÃO FEDERAL DE 05/10/88, ART 30, INCISO III.
1321.01.0.1.03	REMUNERAÇÃO DE DEPÓSITOS BANCÁRIOS - CONVÊNIO ESTADUAIS	701 999	CONSTITUIÇÃO FEDERAL DE 05/10/88, ART 30, INCISO III.
1321.01.0.1.04	REMUNERAÇÃO DE DEPÓSITOS BANCÁRIOS - FUNDEB	540 230	CONSTITUIÇÃO FEDERAL DE 05/10/88, ART 30, INCISO III.
1321.01.0.1.07	REMUNERAÇÃO DE DEPÓSITOS BANCÁRIOS - QSE	550 999	CONSTITUIÇÃO FEDERAL DE 05/10/88, ART 30, INCISO III.
1321.01.0.1.08	REMUNERAÇÃO DE DEPÓSITOS BANCÁRIOS - PDDE	551 999	CONSTITUIÇÃO FEDERAL DE 05/10/88, ART 30, INCISO III.
1321.01.0.1.09	REMUNERAÇÃO DE DEPÓSITOS BANCÁRIOS - PNAE	552 999	CONSTITUIÇÃO FEDERAL DE 05/10/88, ART 30, INCISO III.
1321.01.0.1.10	REMUNERAÇÃO DE DEPÓSITOS BANCÁRIOS - PNATE	553 999	CONSTITUIÇÃO FEDERAL DE 05/10/88, ART 30, INCISO III.
1321.01.0.1.11	REMUNERAÇÃO DE DEPÓSITOS BANCÁRIOS - OUTROS FNDE	569 999	CONSTITUIÇÃO FEDERAL DE 05/10/88, ART 30, INCISO III.
1321.01.0.1.12	REMUNERAÇÃO DE DEPÓSITOS BANCÁRIOS - OUTROS EDUCAÇÃO	599 999	CONSTITUIÇÃO FEDERAL DE 05/10/88, ART 30, INCISO III.
1321.01.0.1.13	REMUNERAÇÃO DE DEPÓSITOS BANCÁRIOS - CONV. FED. EDUCAÇÃO	570 999	CONSTITUIÇÃO FEDERAL DE 05/10/88, ART 30,



MUNICÍPIO DE BREJO DO PIAUÍ

AV. JOSE GOMES CHAVES, 81 - CNPJ: 01.612.567/0001-81

Orçamento Programa - Exercício de 2026

TABELA EXPLICATIVA - LEGISLAÇÃO DA RECEITA

(Inc. III, § 1º, Art. 2º)

Página 4

Código	Discriminação	Fonte	Legislação
			INCISO III.
1321.01.0.1.14	REMUNERAÇÃO DE DEPÓSITOS BANCÁRIOS - FMS TESOIRO	500 300	CONSTITUIÇÃO FEDERAL DE 05/10/88, ART 30, INCISO III.
1321.01.0.1.15	REMUNERAÇÃO DE DEPÓSITOS BANCÁRIOS - FMS CUSTEIO	600 999	CONSTITUIÇÃO FEDERAL DE 05/10/88, ART 30, INCISO III.
1321.01.0.1.16	REMUNERAÇÃO DE DEPÓSITOS BANCÁRIOS - FMS INVESTIMENTO	601 999	CONSTITUIÇÃO FEDERAL DE 05/10/88, ART 30, INCISO III.
1321.01.0.1.18	REMUNERAÇÃO DE DEPÓSITOS BANCÁRIOS - FMS REC. ESTADO	621 999	CONSTITUIÇÃO FEDERAL DE 05/10/88, ART 30, INCISO III.
1321.01.0.1.19	REMUNERAÇÃO DE DEPÓSITOS BANCÁRIOS - CONV. SAÚDE	631 999	CONSTITUIÇÃO FEDERAL DE 05/10/88, ART 30, INCISO III.
1321.01.0.1.20	REMUNERAÇÃO DE DEPÓSITOS BANCÁRIOS - FMAS TESOIRO	500 999	CONSTITUIÇÃO FEDERAL DE 05/10/88, ART 30, INCISO III.
1321.01.0.1.21	REMUNERAÇÃO DE DEPÓSITOS BANCÁRIOS - FMAS PROGRAMAS	660 999	CONSTITUIÇÃO FEDERAL DE 05/10/88, ART 30, INCISO III.
1321.01.0.1.22	REMUNERAÇÃO DE DEPÓSITOS BANCÁRIOS - FMAS REC. ESTADO	661 999	CONSTITUIÇÃO FEDERAL DE 05/10/88, ART 30, INCISO III.
1321.01.0.1.23	REMUNERAÇÃO DE DEPÓSITOS BANCÁRIOS - CONV. SOCIAL	665 999	CONSTITUIÇÃO FEDERAL DE 05/10/88, ART 30, INCISO III.
1321.01.0.1.24	REMUNERAÇÃO DE DEPÓSITOS BANCÁRIOS - TRANSF. ESPECIAIS	706 999	CONSTITUIÇÃO FEDERAL DE 05/10/88, ART 30, INCISO III.
1321.01.0.1.25	REMUNERAÇÃO DE DEPÓSITOS BANCÁRIOS - CIDE	750 999	CONSTITUIÇÃO FEDERAL DE 05/10/88, ART 30, INCISO III.
1321.01.0.1.26	REMUNERAÇÃO DE DEPÓSITOS BANCÁRIOS - COSIP	751 999	CONSTITUIÇÃO FEDERAL DE 05/10/88, ART 30, INCISO III.
1321.01.0.1.27	REMUNERAÇÃO DE DEPÓSITOS BANCÁRIOS - EDUCAÇÃO ESTADO	576 999	CONSTITUIÇÃO FEDERAL DE 05/10/88, ART 30, INCISO III.
1321.01.0.1.28	REMUNERAÇÃO DE DEPÓSITOS BANCÁRIOS - LEI 195/22 - ART. 5º	715 999	CONSTITUIÇÃO FEDERAL DE 05/10/88, ART 30, INCISO III.
1321.01.0.1.29	REMUNERAÇÃO DE DEPÓSITOS BANCÁRIOS - LEI 195/22 - ART. 8º	716 999	CONSTITUIÇÃO FEDERAL DE 05/10/88, ART 30, INCISO III.



MUNICÍPIO DE BREJO DO PIAUÍ

AV. JOSE GOMES CHAVES, 81 - CNPJ: 01.612.567/0001-81

Orçamento Programa - Exercício de 2026

TABELA EXPLICATIVA - LEGISLAÇÃO DA RECEITA

(Inc. III, § 1º, Art. 2º)

Página 5

Código	Discriminação	Fonte	Legislação
1321.01.0.1.30	REMUNERAÇÃO DE DEPÓSITOS BANCÁRIOS - OP. CRÉDITO	754 999	CONSTITUIÇÃO FEDERAL DE 05/10/88, ART 30, INCISO III.
1321.01.0.1.31	REMUNERAÇÃO DE DEPÓSITOS BANCÁRIOS - PISO ENFERMAGEM	605 999	CONSTITUIÇÃO FEDERAL DE 05/10/88, ART 30, INCISO III.
1321.01.0.1.32	REMUNERAÇÃO DE DEPÓSITOS BANCÁRIOS - FEP	720 999	CONSTITUIÇÃO FEDERAL DE 05/10/88, ART 30, INCISO III.
1321.01.0.1.33	REMUNERAÇÃO DE DEPÓSITOS BANCÁRIOS - TRANSF. ESPECIAL ESTADO	710 999	CONSTITUIÇÃO FEDERAL DE 05/10/88, ART 30, INCISO III.
1321.01.0.1.34	REMUNERAÇÃO DE DEPÓSITOS BANCÁRIOS - ALDIR BLANC	719 999	CONSTITUIÇÃO FEDERAL DE 05/10/88, ART 30, INCISO III.
1321.01.0.1.35	REMUNERAÇÃO DE DEPÓSITOS BANCÁRIOS - CFEM	708 999	CONSTITUIÇÃO FEDERAL DE 05/10/88, ART 30, INCISO III.
1321.01.0.1.36	REMUNERAÇÃO DE DEPÓSITOS BANCÁRIOS - FUNDEF	544 999	CONSTITUIÇÃO FEDERAL DE 05/10/88, ART 30, INCISO III.
1321.01.0.1.37	REMUNERAÇÃO DE DEPÓSITOS BANC. - FMS EMEN. INDIVIDUAL	600 999	CONSTITUIÇÃO FEDERAL DE 05/10/88, ART 30, INCISO III.
1321.01.0.1.38	REMUNERAÇÃO DE DEPÓSITOS BANC. - FMS EMEN. BANCADA	600 999	CONSTITUIÇÃO FEDERAL DE 05/10/88, ART 30, INCISO III.
1321.01.0.1.39	REMUNERAÇÃO DE DEPÓSITOS BANC. - FMS EMEN. COMISSÃO	600 999	CONSTITUIÇÃO FEDERAL DE 05/10/88, ART 30, INCISO III.
1321.01.0.1.40	REMUNERAÇÃO DE DEPÓSITOS BANC. - FMAS EMEN. INDIVIDUAL	660 999	CONSTITUIÇÃO FEDERAL DE 05/10/88, ART 30, INCISO III.
1329.00.0.0.00	OUTROS VALORES MOBILIÁRIOS		
1329.99.0.0.00	OUTROS VALORES MOBILIÁRIOS		
1329.99.0.1.00	OUTROS VALORES MOBILIÁRIOS - PRINCIPAL	500 999	LEGISLAÇÃO ESPECIFICA
1330.00.0.0.00	DELEGAÇÃO DE SERVIÇOS PÚBLICOS MEDIANTE CONCESSÃO, PERMISSÃO		
1335.00.0.0.00	DELEGAÇÃO DOS SERVIÇOS DE SANEAMENTO BÁSICO		
1335.50.0.0.00	DELEGAÇÃO DOS SERVIÇOS DE ABASTECIMENTO DE ÁGUA POTÁVEL		
1335.50.0.1.00	DELEGAÇÃO SERV. ABASTEC. ÁGUA POTÁVEL-PRINCIPAL	500 999	LEGISLAÇÃO ESPECIFICA
1390.00.0.0.00	DEMAIS RECEITAS PATRIMONIAIS		
1399.00.0.0.00	OUTRAS RECEITAS PATRIMONIAIS		



MUNICÍPIO DE BREJO DO PIAUÍ

AV. JOSE GOMES CHAVES, 81 - CNPJ: 01.612.567/0001-81

Orçamento Programa - Exercício de 2026

TABELA EXPLICATIVA - LEGISLAÇÃO DA RECEITA

(Inc. III, § 1º, Art. 2º)

Página 6

Código	Discriminação	Fonte	Legislação
1399.99.0.0.00	OUTRAS RECEITAS PATRIMONIAIS		
1399.99.0.1.00	OUTRAS RECEITAS PATRIMONIAIS - PRINCIPAL	500 999	LEGISLAÇÃO ESPECÍFICA
1600.00.0.0.00	RECEITA DE SERVIÇOS		
1610.00.0.0.00	SERVIÇOS ADMINISTRATIVOS E COMERCIAIS GERAIS		
1611.00.0.0.00	SERVIÇOS ADMINISTRATIVOS E COMERCIAIS GERAIS		
1611.01.0.0.00	SERV.ADM.COM.GERAIS PREST.ENTIDADE ÓRGÃOS PÚBLICOS GERAL		
1611.01.0.1.00	SERV.ADM.COM.GER.PREST.ENTID.ORG.PÚBL.-PRINCIPAL	500 999	LEI MUNICIPAL 014 DE 02/01/1997 (C.T.M.)
1611.02.0.0.00	INSCRIÇÃO EM CONCURSOS E PROCESSOS SELETIVOS		
1611.02.0.1.00	INSC.CONC.PROC.SELETIVOS-PRINCIPAL	500 999	LEI MUNICIPAL 014 DE 02/01/1997 (C.T.M.)
1700.00.0.0.00	TRANSFERÊNCIAS CORRENTES		
1710.00.0.0.00	TRANSFERÊNCIAS DA UNIÃO E DE SUAS ENTIDADES		
1711.00.0.0.00	TRANSFERÊNCIAS DECORRENTES PARTICIPAÇÃO RECEITA UNIÃO		
1711.51.0.0.00	COTA-PARTE DO FUNDO DE PARTICIPAÇÃO DOS MUNICÍPIOS - FPM		
1711.51.1.0.00	COTA-PARTE FPM-COTA MENSAL		
1711.51.1.1.00	COTA-PARTE DO FPM- COTA MENSAL - PRINCIPAL	500 999	CONSTITUIÇÃO FEDERAL DE 05/10/88, ART. 159, INCISO I, LETRA 'B'.
1711.51.2.0.00	COTA-PARTE FPM-COTA EXTRAORDINÁRIA		
1711.51.2.1.00	COTA-PARTE DO FPM- COTAS EXTRAORDINARIAS - PRINCIPAL	500 999	EMENDA CONSTITUCIONAL Nº 55/2007 DE 20/09/2007.
1711.52.0.0.00	COTA-PARTE DO IMPOSTO SOBRE A PROPRIEDADE TERRITORIAL RURAL		
1711.52.0.1.00	COTA-PARTE DO IMP. PROPRIED.TERRIT.RURAL - PRINCIPAL	500 999	CONSTITUIÇÃO FEDERAL DE 05/10/88, ART. 158, INCISO II.
1712.00.0.0.00	TRANSF.COMPENS.FINANC.EXPL.RECURSOS NATURAIS		
1712.51.0.0.00	COTA-PARTE COMPENS.FINANC.EXPL.RECURSOS MINERAIS CFEM		
1712.51.0.1.00	CFEM - PRINCIPAL	708 999	CONSTITUIÇÃO FEDERAL DE 05/10/88, ART. 20, § 1; LEI FEDERAL 8001/90 DE 13/03/1990.
1712.52.0.0.00	COTA-PARTE COMPENSAÇÃO FINANCEIRA PRODUÇÃO PETRÓLEO		
1712.52.4.0.00	COTA-PARTE DO FUNDO ESPECIAL DO PETRÓLEO - FEP		
1712.52.4.1.00	COTA - PARTE FEP- PRINCIPAL	720 999	LEI FEDERAL 7990/89 DE 28/12/1989.
1712.53.0.0.00	COTA-PARTE BÔNUS ASSINATURA CONTRATO PARTILHA DE PRODUÇÃO		
1712.53.0.1.00	COTA/PARTE BÔNUS ASSIN.CONTR.PART.PROD.-PRINCIPAL	721 999	LEGISLAÇÃO ESPECÍFICA



MUNICÍPIO DE BREJO DO PIAUÍ

AV. JOSE GOMES CHAVES, 81 - CNPJ: 01.612.567/0001-81

Orçamento Programa - Exercício de 2026

TABELA EXPLICATIVA - LEGISLAÇÃO DA RECEITA

(Inc. III, § 1º, Art. 2º)

Página 7

Código	Discriminação	Fonte	Legislação
1712.99.0.0.00	OUTRAS TRANSF.COMP.FINANC.EXPLORAÇÃO DE RECURSOS NATURAIS		
1712.99.0.1.00	OUTR.TRANS.COMP.FINAN.EXPL.RECUR.NAT.-PRINCIPAL	500 999	LEGISLAÇÃO ESPECÍFICA
1713.00.0.0.00	TRANSFERÊNCIAS RECURSOS SISTEMA ÚNICO SAÚDE – SUS		
1713.50.0.0.00	TRANSF.SUS-FUNDO A FUNDO - BLOCO DE MANUTENÇÃO		
1713.50.1.0.00	TRANSF.SUS-FUNDO A FUNDO - BLOCO DE MANUTENÇÃO		
1713.50.1.1.01	TRANSF. DE REC. DO BL. MANUT.DAS AÇÕES -ATENÇÃO PRIMÁRIA	600 999	PORTARIA N° 828, DE 17 DE ABRIL DE 2020.
1713.50.1.1.02	TRANSF. DE REC. DO BL. MANUT.DAS AÇÕES -ACS	604 999	PORTARIA N° 828, DE 17 DE ABRIL DE 2020.
1713.50.2.0.00	TRANSF.SUS- BLOCO MANUTENÇÃO-ATENÇÃO ESPECIALIZADA		
1713.50.2.1.01	TRANSF. DE REC. DO BL. MANUT.DAS AÇÕES-ATENÇÃO ESPECIALIZADA	600 999	PORTARIA N° 828, DE 17 DE ABRIL DE 2020.
1713.50.3.0.00	TRANSF.SUS- BLOCO MANUTENÇÃO-VIGILÂNCIA EM SAÚDE		
1713.50.3.1.01	TRANSF. DE REC. DO BL. MANUT.DAS AÇÕES - VIGILÂNCIA EM SAÚDE	600 999	PORTARIA N° 828, DE 17 DE ABRIL DE 2020.
1713.50.3.1.02	TRANSF. DE REC. DO BL. MANUT.DAS AÇÕES - AG. ENDEMIAS	604 999	PORTARIA N° 828, DE 17 DE ABRIL DE 2020.
1713.50.4.0.00	TRANSF.SUS- BLOCO MANUTENÇÃO-ASSISTÊNCIA FARMACÊUTICA		
1713.50.4.1.01	TRANSF. DE REC. DO BL. MANUT.DAS AÇÕES -ASSIST. FARMACÊUTICA	600 999	PORTARIA N° 828, DE 17 DE ABRIL DE 2020.
1713.50.5.0.00	TRANSF.SUS- BLOCO MANUTENÇÃO- GESTÃO DO SUS		
1713.50.5.1.01	TRANSF. DE REC. DO BL.DE MANUT.DAS AÇÕES - GESTÃO DO SUS	600 999	PORTARIA N° 828, DE 17 DE ABRIL DE 2020.
1713.50.5.1.02	TRANSF. DE REC. DO BLOCO DE MAN. DAS AÇÕES - PISO ENFERMAGEM	605 999	PORTARIA N° 828, DE 17 DE ABRIL DE 2020.
1713.50.9.0.00	TRANSF.SUS- BLOCO MANUTENÇÃO- OUTROS PROGRAMAS		
1713.50.9.1.02	TRANSF. DE REC. DO BL. MANUT. DAS Ações - EMEN.INDIVIDUAL	600 999	PORTARIA N° 828, DE 17 DE ABRIL DE 2020.
1713.50.9.1.03	TRANSF. DE REC. DO BL. MANUT. DAS Ações - EMEN.BANCADA	600 999	PORTARIA N° 828, DE 17 DE ABRIL DE 2020.
1713.50.9.1.04	TRANSF. DE REC. DO BL. MANUT. DAS Ações - INCREMENTO	600 999	PORTARIA N° 828, DE 17 DE ABRIL DE 2020.
1713.50.9.1.05	TRANS.SUS-BLOCO MANUT.-OUTROS PROGR.-EMEN.COMISSÃO	600 999	PORTARIA N° 828, DE 17 DE ABRIL DE 2020.
1713.51.0.0.00	TRANSF.SUS-FUNDO A FUNDO - BLOCO DE ESTRUTURAÇÃO		
1713.51.1.0.00	TRANSF.SUS-FUNDO FUNDO-BLOCO ESTRUTURAÇÃO-ATENÇÃO PRIMÁRIA		
1713.51.1.1.00	TRANS.SUS-BLOCO ESTRUT.-ATEN.PRIMÁRIA-PRINCIPAL	601 999	PORTARIA N° 828, DE 17 DE ABRIL DE 2020.
1714.00.0.0.00	TRANSF.RECURSOS FUNDO NAC.DESENVOLVIMENTO EDUCAÇÃO-FNDE		
1714.50.0.0.00	TRANSFERÊNCIAS DO SALÁRIO-EDUCAÇÃO		



MUNICÍPIO DE BREJO DO PIAUÍ

AV. JOSE GOMES CHAVES, 81 - CNPJ: 01.612.567/0001-81

Orçamento Programa - Exercício de 2026

TABELA EXPLICATIVA - LEGISLAÇÃO DA RECEITA

(Inc. III, § 1º, Art. 2º)

Página 8

Código	Discriminação	Fonte	Legislação
1714.50.0.1.00	TRANSF.SALÁRIO-EDUCAÇÃO- PRINCIPAL	550 999	LEI FEDERAL 10.832/03 DE 29/12/2003.
1714.51.0.0.00	TRANSFERÊNCIAS FNDE- PROGR.DINH.DIRETO NA ESCOLA - PDDE		
1714.51.0.1.00	TRANSF.FNDE-PROGR.DINH.DIRETO ESCOLA-PDDE-PRINCIPAL	551 999	LEI Nº 11.947/2009
1714.52.0.0.00	TRANSF.PROGRAMA NACIONAL ALIMENTAÇÃO ESCOLA- PNAE		
1714.52.0.1.00	TRANSF.PROGR.NAC. ALIMEN.ESCOLA-PNAE-PRINCIPAL	552 999	LEI Nº 11.947/2009
1714.53.0.0.00	TRANSF.PROG.NACIONAL APOIOTRANSPORTE DO ESCOLAR – PNATE		
1714.53.0.1.00	TRANSF.PROG.NAC.TRANSP.ESCOLAR-PNATE-PRINCIPAL	553 999	LEI FEDERAL 10.880/04 DE 09/06/2004; E PORTARIAS DO FNDE.
1714.56.0.0.00	TRANSF.PROGR.EDUCAÇÃO DE JOVENS E ADULTOS – PEJA		
1714.56.0.1.00	TRANSF.PROGR-JOVENS ADULTOS-PEJA-PRINCIPAL	569 999	LEGISLAÇÃO FNDE
1714.99.0.0.00	OUTRAS TRANSF.DIRETAS FUNDO NACIONAL DESENV.EDUCAÇÃO-FNDE		
1714.99.0.1.00	OUTRAS TRANSF. FNDE- PRINCIPAL	569 999	CONSTITUIÇÃO FEDERAL DE 05/10/88, ARTS. 205 E 208 INCISO VII; E RESOLUÇÕES FNDE.
1715.00.0.0.00	TRANSFERÊNCIAS COMPLEMENTAÇÃO DA UNIÃO -FUNDEB		
1715.50.0.0.00	TRANSFERÊNCIAS COMPLEMENTAÇÃO UNIÃO FUNDEB-VAAT		
1715.50.0.1.00	TRANSF.COMP.UNIÃO FUNDEB-VAAT-PRINCIPAL	542 230	LEI Nº 14.113 DE 25/12/2020
1715.51.0.0.00	TRANSFERÊNCIAS COMPLEMENTAÇÃO UNIÃO FUNDEB-VAAF		
1715.51.0.1.00	TRANSF.COMP.UNIÃO FUNDEB-VAAF-PRINCIPAL	541 230	LEI Nº 14.113 DE 25/12/2020
1715.52.0.0.00	TRANSFERÊNCIAS COMPLEMENTAÇÃO UNIÃO FUNDEB-VAAR		
1715.52.0.1.00	TRANSF.COMP.UNIÃO FUNDEB-VAAR-PRINCIPAL	543 999	LEI Nº 14.113 DE 25/12/2020
1716.00.0.0.00	TRANSF.RECURSOS FUNDO NACIONAL ASSISTÊNCIA SOCIAL-FNAS		
1716.50.0.0.00	TRANSF.RECURSOS FUNDO NACIONAL ASSISTÊNCIA SOCIAL-FNAS		
1716.50.0.1.01	TRANSFERÊNCIAS DE RECURSOS DO FNAS - PROG.PRIMEIRA INFÂNCIA	660 999	DECRETO Nº 8.869 DE 05/10/2016.
1716.50.0.1.02	TRANSFERÊNCIAS DE RECURSOS DO FNAS - PSB PBF	660 999	PORTARIA Nº 442/2005
1716.50.0.1.03	TRANSFERÊNCIAS DE RECURSOS DO FNAS - PSB SCFV	660 999	PORTARIA Nº 442/2005
1716.50.0.1.04	TRANSFERÊNCIAS DE RECURSOS DO FNAS - IGDBF	660 999	LEI Nº 12.058/2009
1716.50.0.1.05	TRANSFERÊNCIAS DE RECURSOS DO FNAS - IGD-SUAS	660 999	LEI Nº 12.435/2011
1716.50.0.1.06	TRANSFERÊNCIAS DE RECURSOS DO FNAS - PBV	660 999	LEGISLAÇÃO FNAS

**MUNICÍPIO DE BREJO DO PIAUÍ**

AV. JOSE GOMES CHAVES, 81 - CNPJ: 01.612.567/0001-81

Orçamento Programa - Exercício de 2026

TABELA EXPLICATIVA - LEGISLAÇÃO DA RECEITA

(Inc. III, § 1º, Art. 2º)

Página 9

Código	Discriminação	Fonte	Legislação
1716.50.0.1.07	TRANSFERÊNCIAS DE RECURSOS DO FNAS - OUTROS PROGRAMAS SUAS	660 999	LEGISLAÇÃO FNAS
1716.50.0.1.08	TRANSFERÊNCIAS DE RECURSOS DO FNAS - EMENDA INDIVIDUAL	660 999	LEGISLAÇÃO FNAS
1717.00.0.0.00	TRANSFERÊNCIAS DE CONVÊNIOS DA UNIÃO E DE SUAS ENTIDADES		
1717.50.0.0.00	TRANSF.CONVÊNIOS UNIÃO SISTEMA ÚNICO SAÚDE-SUS		
1717.50.0.1.00	TRANSF.CONV.UNIÃO-SUS-PRINCIPAL	631 999	DECRETO FEDERAL Nº 8943/16 DE 27/12/2016.
1717.51.0.0.00	TRANSF.CONVÊNIOS UNIÃO PROGRAMAS DE EDUCAÇÃO		
1717.51.0.1.00	TRANSF.CONV.UNIÃO- PROGR.EDUC.-PRINCIPAL	570 999	DECRETO FEDERAL Nº 8943/16 DE 27/12/2016.
1717.52.0.0.00	TRANSF.CONVÊNIOS UNIÃO PROGRAMAS ASSISTENCIA SOCIAL		
1717.52.0.1.00	TRANSF.CONV.UNIÃO PROGR.ASSIST.SOCIAL-PRINCIPAL	665 999	DECRETO FEDERAL Nº 8943/16 DE 27/12/2016.
1717.54.0.0.00	TRANSF.CONV.UNIÃO PROGRAMAS SANEAMENTO BÁSICO		
1717.54.0.1.00	TRANSF.CONV.UNIÃO PROGR.SANEAM.BÁSICO-PRINCIPAL	700 999	DECRETO FEDERAL Nº 8943/16 DE 27/12/2016.
1717.99.0.0.00	OUTRAS TRANSF.CONVÊNIOS UNIÃO ENTIDADES		
1717.99.0.1.00	OUTRAS TRANSF.CONV.UNIÃO ENTIDADES-PRINCIPAL	700 999	DECRETO FEDERAL Nº 8943/16 DE 27/12/2016.
1719.00.0.0.00	OUTRAS TRANSFERÊNCIAS RECURSOS UNIÃO E DE SUAS ENTIDADES		
1719.56.0.0.00	TRANSF.DECISÃO JUDICIAL (PRECATÓRIOS)-FUNDEF		
1719.56.0.1.00	TRANSF.DECISÃO JUDICIAL (PRECAT.)-FUNDEF-PRINCIPAL	544 999	LEGISLAÇÃO ESPECÍFICA
1719.57.0.0.00	TRANSFERÊNCIA ESPECIAL DA UNIÃO		
1719.57.0.1.00	TRANSF.ESPECIAL DA UNIÃO-PRINCIPAL	706 999	LEGISLAÇÃO ESPECÍFICA
1719.58.0.0.00	TRANSF.OBRIG.LEI COMPLEMENTAR Nº 176/2020		
1719.58.0.1.00	TRANSF.OBRIG.LEI COMPLEM.Nº 176/2020-PRINCIPAL	500 999	LEI COMPLEMENTAR Nº 176/2020
1719.60.0.0.00	TRANSFERÊNCIAS ALDIR BLANC LEI Nº 14.399/2022		
1719.60.0.1.00	TRANSF.ALDIR BLANC LEI Nº 14.399/2022-PRINCIPAL	719 999	LEI Nº 14.399/2022 - LEI ALDIR BLANC
1719.99.0.0.00	OUTRAS TRANSF.RECURSOS UNIÃO ENTIDADES		
1719.99.0.1.01	OUTRAS TRANSFERÊNCIAS DE RECURSOS DA UNIÃO - NÃO VINCULADOS	500 999	LEGISLAÇÃO ESPECÍFICA
1719.99.0.1.02	OUTRAS TRANSFERÊNCIAS DE RECURSOS DA UNIÃO - EDUCAÇÃO	599 999	LEGISLAÇÃO ESPECÍFICA
1719.99.0.1.03	OUTRAS TRANSFERÊNCIAS DE RECURSOS DA UNIÃO - O.VINCULAÇÕES	749 999	LEGISLAÇÃO ESPECÍFICA



MUNICÍPIO DE BREJO DO PIAUÍ

AV. JOSE GOMES CHAVES, 81 - CNPJ: 01.612.567/0001-81

Orçamento Programa - Exercício de 2026

TABELA EXPLICATIVA - LEGISLAÇÃO DA RECEITA

(Inc. III, § 1º, Art. 2º)

Página 10

Código	Discriminação	Fonte	Legislação
1719.99.0.1.04	OUTRAS TRANSFERÊNCIAS DE RECURSOS DA UNIÃO - OUTROS.REC.VIN	899 999	LEGISLAÇÃO ESPECÍFICA
1719.99.0.1.05	OUTRAS TRANSF.DE REC. DA UNIÃO - LC 195/2022 - ART 5º - LPG	715 999	LC 195/2022
1719.99.0.1.06	OUTRAS TRANSF.DE REC. DA UNIÃO - LC 195/2022 - ART 8º - LPG	716 999	LC 195/2022
1719.99.0.1.08	OUTRAS TRANSF.RECUR.UNIÃO - OUTRAS VINC. UNIÃO	747 999	LEGISLAÇÃO ESPECÍFICA
1719.99.0.1.09	OUTRAS TRANSF.RECUR.UNIÃO ENTID.-OUTRAS VINC. ESTADO	748 999	LEGISLAÇÃO ESPECÍFICA
1720.00.0.0.00	TRANSFERÊNCIAS ESTADOS DISTRITO FEDERAL E DE SUAS ENTIDADES		
1721.00.0.0.00	PARTICIPAÇÃO NA RECEITA DOS ESTADOS E DISTRITO FEDERAL		
1721.50.0.0.00	COTA-PARTE DO ICMS		
1721.50.0.1.00	COTA-PARTE DO ICMS – PRINCIPAL	500 999	CONSTITUIÇÃO FEDERAL DE 05/10/88, ART. 158, INCISO IV; E LEI COMPLEMENTAR Nº 63/90 DE 11/01/1990, ART. 3.
1721.51.0.0.00	COTA-PARTE DO IPVA		
1721.51.0.1.00	COTA-PARTE DO IPVA – PRINCIPAL	500 999	CONSTITUIÇÃO FEDERAL DE 05/10/88, ART. 158, INCISO III; E LEI COMPLEMENTAR Nº 63/90 DE 11/01/1990, ART. 2.
1721.52.0.0.00	COTA-PARTE DO IPI – MUNICÍPIOS		
1721.52.0.1.00	COTA-PARTE DO IPI – MUNICÍPIOS – PRINCIPAL	500 999	CONSTITUIÇÃO FEDERAL DE 05/10/88, ART. 159, INCISO II; E LEI COMPLEMENTAR Nº 61/89 DE 26/12/1989, ART. 5.
1721.53.0.0.00	COTA-PARTE CONTRIBUIÇÃO INTERVENÇÃO DOMÍNIO ECONÔMICO		
1721.53.0.1.00	COTA-PARTE-CIDE-PRINCIPAL	750 999	LEIS FEDERAIS Nº 10336/01 DE 19/12/2001; 10636/02 DE 30/12/2002; E 10866/04 DE 04/5/2004.
1721.98.0.0.00	TRANSF.PARTIC.OUTRAS REC.IMPOSTOS ESTADOS DISTRITO FEDERAL		
1721.98.0.1.00	TRANSF.PARTIC.OUTRAS REC.IMP.EST.DFL-PRINCIPAL	500 999	LEGISLAÇÃO ESPECÍFICA
1723.00.0.0.00	TRANSFERÊNCIAS RECURSOS SISTEMA ÚNICO SAÚDE – SUS		
1723.50.0.0.00	TRANSFERÊNCIAS RECURSOS SISTEMA ÚNICO SAÚDE – SUS		
1723.50.0.1.01	TRANSFERÊNCIAS DE RECURSOS DO SUS - COFINANCIAMENTO	621 999	DECRETO ESTADUAL Nº 15.163 DE 25/04/2013
1723.50.0.1.02	TRANSFERÊNCIAS DE RECURSOS DO SUS - PROGRAMAS ESTADUAIS	621 999	LEGISLAÇÃO ESPECÍFICA
1724.00.0.0.00	TRANSF.CONVÊNIO ESTADOS E DF ENTIDADES		
1724.50.0.0.00	TRANSF.CONV.ESTADOS E DF PARA SUS		



MUNICÍPIO DE BREJO DO PIAUÍ

AV. JOSE GOMES CHAVES, 81 - CNPJ: 01.612.567/0001-81

Orçamento Programa - Exercício de 2026

TABELA EXPLICATIVA - LEGISLAÇÃO DA RECEITA

(Inc. III, § 1º, Art. 2º)

Página 11

Código	Discriminação	Fonte	Legislação
1724.50.0.1.00	TRANSF.CONV.ESTADOS E DF PARA SUS-PRINCIPAL	632 999	DECRETOS ESTADUAIS Nº 12440/06 DE 01/12/2006 E Nº 13860/09 DE 22/09/2009.
1724.51.0.0.00	TRANSF. CONVÊNIOS ESTADOS PROGRAMA EDUCAÇÃO		
1724.51.0.1.00	TRANSF.CONV.ESTADOS PROGR.EDUCAÇÃO-PRINCIPAL	571 999	DECRETOS ESTADUAIS Nº 12440/06 DE 01/12/2006 E Nº 13860/09 DE 22/09/2009.
1724.99.0.0.00	OUTRAS TRANSF.CONV.ESTADOS E DF E ENTIDADES		
1724.99.0.1.00	OUTRAS TRANSF.CONV.EST.E DF E ENTID.-PRINCIPAL	701 999	DECRETOS ESTADUAIS Nº 12440/06 DE 01/12/2006 E Nº 13860/09 DE 22/09/2009.
1729.00.0.0.00	OUTRAS TRANSFERÊNCIAS DOS ESTADOS E DISTRITO FEDERAL		
1729.51.0.0.00	TRANSFERÊNCIAS DE ESTADOS DESTINADAS À ASSISTÊNCIA SOCIAL		
1729.51.0.1.01	TRANSF.ESTADOS ASSIST.SOCIAL - PBF PAIF	661 999	LEGISLAÇÃO ESPECÍFICA
1729.51.0.1.02	TRANSF.ESTADOS ASSIST.SOCIAL - PBF BE - BENECIO	661 999	LEGISLAÇÃO ESPECÍFICA
1729.51.0.1.03	TRANSF.ESTADOS ASSIST.SOCIAL - OUTROS RECURSOS	661 999	LEGISLAÇÃO ESPECÍFICA
1729.52.0.0.00	TRANSF.RECURSOS PROGRAMAS DE EDUCAÇÃO		
1729.52.0.1.00	TRANSF.RECURSOS PROGR.EDUCAÇÃO-PRINCIPAL	576 999	LEGISLAÇÃO ESPECÍFICA
1729.99.0.0.00	OUTRAS TRANSFERÊNCIAS DOS ESTADOS E DF		
1729.99.0.1.01	OUTRAS TRANSFERÊNCIAS DOS ESTADOS E DF - PRINCIPAL	500 999	DECRETOS ESTADUAIS Nº 12440/06 DE 01/12/2006 E Nº 13860/09 DE 22/09/2009.
1729.99.0.1.02	OUTRAS TRANSFERÊNCIAS DOS ESTADOS E DF - TRANSF. ESPECIAL	710 999	LEGISLAÇÃO ESPECÍFICA
1740.00.0.0.00	TRANSFERÊNCIAS DE INSTITUIÇÕES PRIVADAS		
1741.00.0.0.00	TRANSFERÊNCIAS DE INSTITUIÇÕES PRIVADAS		
1741.99.0.0.00	OUTRAS TRANSFERÊNCIAS DE INSTITUIÇÕES PRIVADAS		
1741.99.0.1.00	OUTRAS TRANSF.INSTIT.PRIVADAS-PRINCIPAL	669 999	LEGISLAÇÃO ESPECÍFICA
1750.00.0.0.00	TRANSFERÊNCIAS DE OUTRAS INSTITUIÇÕES PÚBLICAS		
1751.00.0.0.00	TRANSF.RECURSOS FUNDO MANUTENÇÃO DESENVOL.EDUCAÇÃO-FUNDEB		
1751.50.0.0.00	TRANSF.RECURSOS FUNDO MANUTENÇÃO DESENVOL.EDUCAÇÃO-FUNDEB		
1751.50.0.1.00	TRANSF.RECURSOS FUNDEB-PRINCIPAL	540 230	LEI Nº 14.113 DE 25/12/2020
1759.00.0.0.00	DEMAIS TRANSFERÊNCIAS DE OUTRAS INSTITUIÇÕES PÚBLICAS		
1759.99.0.0.00	DEMAIS TRANSFERÊNCIAS DE OUTRAS INSTITUIÇÕES PÚBLICAS		



MUNICÍPIO DE BREJO DO PIAUÍ

AV. JOSE GOMES CHAVES, 81 - CNPJ: 01.612.567/0001-81

Orçamento Programa - Exercício de 2026

TABELA EXPLICATIVA - LEGISLAÇÃO DA RECEITA

(Inc. III, § 1º, Art. 2º)

Página 12

Código	Discriminação	Fonte	Legislacao
1759.99.0.1.00	DEMAIS TRANSF. OUTRAS INSTITUIÇÕES PÚBL.-PRINCIPAL	669 999	LEGISLAÇÃO ESPECÍFICA
1900.00.0.0.00	OUTRAS RECEITAS CORRENTES		
1920.00.0.0.00	INDENIZAÇÕES, RESTITUIÇÕES E RESSARCIMENTOS		
1922.00.0.0.00	RESTITUIÇÕES		
1922.06.0.0.00	RESTITUIÇÃO DE DESPESAS DE EXERCÍCIOS ANTERIORES		
1922.06.1.0.00	RESTITUIÇÃO DE DESPESAS DE EXERCÍCIOS ANTERIORES		
1922.06.1.1.01	RESTITUIÇÃO DESP. EXERC. ANT.-PRINCIPAL - FR 600	600 999	LEGISLAÇÃO ESPECÍFICA
1922.06.1.1.02	RESTITUIÇÃO DESP. EXERC. ANT.-PRINCIPAL - FR 601	601 999	LEGISLAÇÃO ESPECÍFICA
1922.51.0.0.00	RESTITUIÇÕES DE RECURSOS DO FUNDEB		
1922.51.0.1.00	RESTIT. RECUR. FUNDEB-PRINCIPAL	545 999	LEGISLAÇÃO ESPECÍFICA
1990.00.0.0.00	DEMAIS RECEITAS CORRENTES		
1999.00.0.0.00	OUTRAS RECEITAS CORRENTES		
1999.99.0.0.00	OUTRAS RECEITAS		
1999.99.3.0.00	OUTRAS REC. NÃO ARREC. NÃO PROJETADAS PELA RFB-FINANCEIRAS		
1999.99.3.1.00	OUTR. REC. NÃO ARREC. NÃO PROJ. RFB-FINAN.-PRINCIPAL	500 999	LEGISLAÇÃO ESPECÍFICA
2000.00.0.0.00	RECEITAS DE CAPITAL		
2100.00.0.0.00	OPERAÇÕES DE CRÉDITO		
2110.00.0.0.00	OPERAÇÕES DE CRÉDITO – MERCADO INTERNO		
2119.00.0.0.00	OUTRAS OPERAÇÕES DE CRÉDITO – MERCADO INTERNO		
2119.99.0.0.00	OUTRAS OPERAÇÕES DE CRÉDITO – MERCADO INTERNO		
2119.99.0.1.00	OUTRAS OP. CRÉDITO-MERCADO INTERNO-PRINCIPAL	754 999	LEI COMPLEMENTAR Nº 101/00 DE 04/05/2000 (LRF), ART. 32 § 1.
2200.00.0.0.00	ALIENAÇÃO DE BENS		
2210.00.0.0.00	ALIENAÇÃO DE BENS MÓVEIS		
2213.00.0.0.00	ALIENAÇÃO DE BENS MÓVEIS E SEMOVENTES		
2213.01.0.0.00	ALIENAÇÃO DE BENS MÓVEIS E SEMOVENTES		
2213.01.0.1.00	ALIEN. BENS MÓVEIS E SEMOVENTES-PRINCIPAL	755 999	LEI Nº 101/00, DE 04/05/2000.
2220.00.0.0.00	ALIENAÇÃO DE BENS IMÓVEIS		
2221.00.0.0.00	ALIENAÇÃO DE BENS IMÓVEIS		
2221.01.0.0.00	ALIENAÇÃO DE BENS IMÓVEIS		



MUNICÍPIO DE BREJO DO PIAUÍ

AV. JOSE GOMES CHAVES, 81 - CNPJ: 01.612.567/0001-81

Orçamento Programa - Exercício de 2026

TABELA EXPLICATIVA - LEGISLAÇÃO DA RECEITA

(Inc. III, § 1º, Art. 2º)

Página 13

Código	Discriminação	Fonte	Legislação
2221.01.0.1.00	ALIENAÇÃO DE BENS IMÓVEIS – PRINCIPAL	755 999	ART. 24 A 29 DA LEI Nº 9.636, DE 15/05/1998, E LEI Nº 8.025, DE 12/04/1990.
2400.00.0.0.00	TRANSFERÊNCIAS DE CAPITAL		
2410.00.0.0.00	TRANSFERÊNCIAS DA UNIÃO E DE SUAS ENTIDADES		
2411.00.0.0.00	TRANSFERÊNCIAS DE RECURSOS DO SISTEMA ÚNICO DE SAÚDE – SUS		
2411.50.0.0.00	TRANSF.RECURSOS-SUS-FUNDO A FUNDO – BLOCO DE MANUTENÇÃO		
2411.50.1.0.00	TRANSF.RECUR.-SUS-BLOCO MANUTENÇÃO-ATENÇÃO PRIMÁRIA		
2411.50.1.1.00	TRANSF.-SUS-BLOCO MANUT.ATEN.PRIMÁRIA-PRINCIPAL	600 999	PORTARIA Nº 828, DE 17 DE ABRIL DE 2020.
2411.51.0.0.00	TRANSF.RECURSOS-SUS-FUNDO A FUNDO – BLOCO DE ESTRUTURAÇÃO		
2411.51.1.0.00	TRANSF.-SUS-BLOCO ESTRUTURAÇÃO-ATENÇÃO PRIMÁRIA		
2411.51.1.1.01	TRANSFERÊNCIAS DE RECURSOS DO BL.DE ESTRUTURAÇÃO - PRINCIPAL	601 999	PORTARIA Nº 828, DE 17 DE ABRIL DE 2020.
2411.51.5.0.00	TRANSF.-SUS-BLOCO ESTRUTURAÇÃO-GESTÃO DO SUS		
2411.51.5.1.00	TRANSF.-SUS-BLOCO ESTRUT.-GESTÃO-SUS-PRINCIPAL	601 999	PORTARIA Nº 828, DE 17 DE ABRIL DE 2020.
2411.51.9.0.00	TRANSF.-SUS-BLOCO ESTRUTURAÇÃO-OUTROS PROGRAMAS		
2411.51.9.1.01	TRANSF.-SUS-BLOCO ESTRUT.-OUTROS PROGR.-PRINCIPAL	601 999	PORTARIA Nº 828, DE 17 DE ABRIL DE 2020.
2411.51.9.1.02	TRANSF.-SUS-BLOCO ESTRUT.-OUTROS PROGR.- EMENDA INDIVIDUAL	601 999	PORTARIA Nº 828, DE 17 DE ABRIL DE 2020.
2412.00.0.0.00	TRANSF.RECUR FUNDO NACIONAL DESENVOLVIMENTO EDUCAÇÃO-FNDE		
2412.50.0.0.00	TRANSF.RECUR. PROGRAMAS EDUCAÇÃO		
2412.50.1.0.00	TRANSF.PROGR.TRANSF.ESC.ED.BÁSICA-CAMINHO ESCOLA		
2412.50.1.1.00	TRANSF.PROGR.TRANSF.ESC.ED.BÁS.-CAMINHO ESCOLA-PRINCIPAL	569 999	RESOLUÇÕES FNDE
2412.50.2.0.00	TRANS.PROGR.NAC.REEST.AQ.EQUIP.ED.INFANTIL-PROINFÂNCIA		
2412.50.2.1.00	TRANS.PROG.NAC.REEST.AQ.EQUIP.ED.INF.L-PROINFÂNCIA-PRINCIPAL	569 999	RESOLUÇÕES FNDE
2412.50.9.0.00	OUTRAS TRANSFERÊNCIAS DESTINADAS A PROGRAMAS DE EDUCAÇÃO		
2412.50.9.1.00	OUTRAS TRANSF. PROGR.EDUCAÇÃO-PRINCIPAL	569 999	RESOLUÇÕES FNDE
2413.00.0.0.00	TRANSF.RECURSOS FUNDO NACIONAL ASSISTÊNCIA SOCIAL-FNAS		
2413.50.0.0.00	TRANSF.RECURSOS FUNDO NACIONAL ASSISTÊNCIA SOCIAL-FNAS		
2413.50.0.1.00	TRANSF.RECUR.FUNDO NAC.ASSIST.SOCIAL-FNAS-PRINCIPAL	660 999	LEIS FEDERAIS Nº 8742/93 DE 07/12/1993 E 12435/11
2413.50.0.1.00	TRANSF.RECUR.FUNDO NAC.ASSIST.SOCIAL-FNAS-PRINCIPAL	669 999	LEIS FEDERAIS Nº 8742/93 DE 07/12/1993 E 12435/11



MUNICÍPIO DE BREJO DO PIAUÍ

AV. JOSE GOMES CHAVES, 81 - CNPJ: 01.612.567/0001-81

Orçamento Programa - Exercício de 2026

TABELA EXPLICATIVA - LEGISLAÇÃO DA RECEITA

(Inc. III, § 1º, Art. 2º)

Página 14

Código	Discriminação	Fonte	Legislação
2414.00.0.0.00	TRANSFERÊNCIAS DE CONVÊNIO DA UNIÃO E DE SUAS ENTIDADES		
2414.50.0.0.00	TRANSF. CONVÊNIO UNIÃO PARA O SUS		
2414.50.0.1.00	TRANSF. CONV. UNIÃO PARA O SUS-PRINCIPAL	631 999	DECRETO FEDERAL Nº 8943/16 DE 27/12/2016.
2414.51.0.0.00	TRANSF. CONVÊNIO UNIÃO PROGRAMAS EDUCAÇÃO		
2414.51.0.1.00	TRANSF. CONV. UNIÃO Progr. EDUCAÇÃO-PRINCIPAL	570 999	DECRETO FEDERAL Nº 8943/16 DE 27/12/2016.
2414.52.0.0.00	TRANSF. CONVÊNIO UNIÃO PROGRAMAS DE SANEAMENTO BÁSICO		
2414.52.0.1.00	TRANSF. CONV. UNIÃO Progr. SANEAM. BÁSICO-PRINCIPAL	700 999	DECRETO FEDERAL Nº 8943/16 DE 27/12/2016.
2414.53.0.0.00	TRANSF. CONVÊNIO UNIÃO PROGRAMAS MEIO AMBIENTE		
2414.53.0.1.00	TRANSF. CONV. UNIÃO Progr. MEIO AMBIENTE-PRINCIPAL	700 999	DECRETO FEDERAL Nº 8943/16 DE 27/12/2016.
2414.54.0.0.00	TRANSF. CONVÊNIO UNIÃO PROGRAMAS INFRAESTRUTURA TRANSPORTE		
2414.54.0.1.00	TRANSF. CONV. UNIÃO Progr. INFRA. TRANSP.-PRINCIPAL	700 999	DECRETO FEDERAL Nº 8943/16 DE 27/12/2016.
2414.99.0.0.00	OUTRAS TRANSFERÊNCIAS CONVÊNIO UNIÃO E DE SUAS ENTIDADES		
2414.99.0.1.01	OUTRAS TRANSFERÊNCIAS DE CONVÊNIO DA UNIÃO - PRINCIPAL	700 999	DECRETO FEDERAL Nº 8943/16 DE 27/12/2016.
2414.99.0.1.02	OUTRAS TRANSFERÊNCIAS DE CONVÊNIO DA UNIÃO - ASS. SOCIAL	665 999	DECRETO FEDERAL Nº 8.943/16 DE 27/12/2016
2419.00.0.0.00	OUTRAS TRANSF. RECURSOS UNIÃO E DE SUAS ENTIDADES		
2419.51.0.0.00	TRANSFERÊNCIA ESPECIAL DA UNIÃO		
2419.51.0.1.00	TRANSF. ESPECIAL UNIÃO-PRINCIPAL	706 999	EC Nº 105, DE 12 DE DEZEMBRO 2019
2420.00.0.0.00	TRANSF. ESTADOS E DO DISTRITO FEDERAL E DE SUAS ENTIDADES		
2421.00.0.0.00	TRANSF. RECURSOS SISTEMA ÚNICO SAÚDE-SUS-ESTADOS E DF		
2421.50.0.0.00	TRANSFERÊNCIAS DE RECURSOS DO SISTEMA ÚNICO DE SAÚDE - SUS		
2421.50.0.1.00	TRANSF. RECURSOS-SUS-PRINCIPAL	621 999	LEGISLAÇÃO ESPECÍFICA
2422.00.0.0.00	TRANSF. CONVÊNIO ESTADOS E DF E DE SUAS ENTIDADES		
2422.50.0.0.00	TRANSFERÊNCIAS CONVÊNIO ESTADOS PARA SUS		
2422.50.0.1.00	TRANSF. CONV. ESTADOS PARA SUS-PRINCIPAL	632 999	DECRETOS ESTADUAIS Nº 12440/06 DE 01/12/2006 E Nº 13860/09 DE 22/09/2009.
2422.51.0.0.00	TRANSFERÊNCIAS DE CONVÊNIO DOS ESTADOS DESTINADAS A PROGRAM		
2422.51.0.1.00	TRANSF. CONV. ESTADOS Progr. EDUCAÇÃO-PRINCIPAL	571 999	DECRETOS ESTADUAIS Nº 12440/06 DE 01/12/2006 E Nº 13860/09 DE 22/09/2009.
2422.52.0.0.00	TRANSFERÊNCIAS CONVÊNIO ESTADOS SANEAMENTO BÁSICO		



MUNICÍPIO DE BREJO DO PIAUÍ

AV. JOSE GOMES CHAVES, 81 - CNPJ: 01.612.567/0001-81

Orçamento Programa - Exercício de 2026

TABELA EXPLICATIVA - LEGISLAÇÃO DA RECEITA

(Inc. III, § 1º, Art. 2º)

Página 15

Código	Discriminação	Fonte	Legislação
2422.52.0.1.00	TRANSF.CONV.ESTADOS PROGR.SANEAM.BÁSICO-PRINCIPAL	701 999	DECRETOS ESTADUAIS Nº 12440/06 DE 01/12/2006 E Nº 13860/09 DE 22/09/2009.
2422.53.0.0.00	TRANSFERÊNCIAS CONVÊNIOS ESTADOS PROGRAMAS DE MEIO AMBIENTE		
2422.53.0.1.00	TRANSF.CONV.ESTADOS PROGR.MEIO AMBIENTE-PRINCIPAL	701 999	DECRETOS ESTADUAIS Nº 12440/06 DE 01/12/2006 E Nº 13860/09 DE 22/09/2009.
2422.54.0.0.00	TRANSF.CONVÊNIOS ESTADOS PROGR.INFRAESTRUTURA TRANSPORTE		
2422.54.0.1.00	TRANSF.CONV.ESTADOS PROGR.INFRAEST.TRANSP.-PRINCIPAL	701 999	DECRETOS ESTADUAIS Nº 12440/06 DE 01/12/2006 E Nº 13860/09 DE 22/09/2009.
2422.99.0.0.00	OUTRAS TRANSF.CONV. ESTADOS E DF E DE SUA ENTIDADES		
2422.99.0.1.00	OUTRAS TRANSF.CONV.EST/DFSUA ENTID.-PRINCIPAL	701 999	DECRETOS ESTADUAIS Nº 12440/06 DE 01/12/2006 E Nº 13860/09 DE 22/09/2009.
2429.00.0.0.00	OUTRAS TRANSFERÊNCIAS DE RECURSOS DOS ESTADOS		
2429.99.0.0.00	OUTRAS TRANSFERÊNCIAS DE RECURSOS DOS ESTADOS		
2429.99.0.1.01	OUTRAS TRANSF.RECURSOS ESTADOS-TRANSF. ESPECIAIS	710 999	LEGISLAÇÃO ESPECÍFICA
2900.00.0.0.00	OUTRAS RECEITAS DE CAPITAL		
2990.00.0.0.00	DEMAIS RECEITAS DE CAPITAL		
2999.00.0.0.00	OUTRAS RECEITAS DE CAPITAL		
2999.99.0.0.00	OUTRAS RECEITAS DE CAPITAL		
2999.99.0.1.00	OUTRAS RECEITAS DE CAPITAL – PRINCIPAL	500 999	LEGISLAÇÃO ESPECÍFICA
9000.00.0.0.00	(R) DEDUÇÕES DA RECEITA		
9500.00.0.0.00	(R) DEDUÇÕES DO FUNDEB		
9510.00.0.0.00	(R) DEDUÇÕES DO FUNDEB	500 999	LEI Nº 14.113 DE 25/12/2020

Assinado de forma digital por FABIANO FEITOSA LIRA:50794752349
FABIANO FEITOSA LIRA:50794752349

FABIANO FEITOSA LIRA
PREFEITO MUNICIPAL
507.947.523-49

Assinado de forma digital por GINA SOBREIRO DA COSTA:04265664326
GINA SOBREIRO DA COSTA:04265664326

GINA SOBREIRO DA COSTA
CONTADORA CRC-PI 012893/O-9
042.656.643-26



MUNICÍPIO DE BREJO DO PIAUÍ

AV. JOSE GOMES CHAVES, 81 - CNPJ: 01.612.567/0001-81

Orçamento Programa - Exercício de 2026

DEMONSTRATIVO DA RECEITA E DESPESA SEGUNDO AS CATEGORIAS ECONOMICAS

(Inc. II, § 1º, Art. 2º)

Anexo 01

Página 1

RECEITA	R\$	R\$
RECEITAS CORRENTES		
IMPOSTOS, TAXAS E CONTRIBUIÇÕES DE MELHORIA	3.504.000,00	
CONTRIBUIÇÕES	152.000,00	
RECEITA PATRIMONIAL	555.223,00	
RECEITA DE SERVIÇOS	51.000,00	
TRANSFERÊNCIAS CORRENTES	45.003.300,00	
OUTRAS RECEITAS CORRENTES	675.837,00	
(R) DEDUÇÕES DO FUNDEB	-4.208.360,00	
SUB TOTAL		45.733.000,00
TOTAL		45.733.000,00
SUPERAVIT DO ORÇAMENTO CORRENTE		2.984.300,00
RECEITAS DE CAPITAL		
OPERAÇÕES DE CRÉDITO	49.800,00	
ALIENAÇÃO DE BENS	20.000,00	
TRANSFERÊNCIAS DE CAPITAL	8.897.200,00	
OUTRAS RECEITAS DE CAPITAL	300.000,00	
SUB TOTAL		9.267.000,00
TOTAL		12.251.300,00

RESUMO

RECEITAS CORRENTES.	49.941.360,00
DEDUÇÕES DA RECEITA CORRENTE	-4.208.360,00
RECEITAS DE CAPITAL	9.267.000,00
TOTAL DE RECEITAS	55.000.000,00
TOTAL	55.000.000,00

DESPESA	R\$	R\$
DESPESAS CORRENTES		
PESSOAL E ENCARGOS SOCIAIS	19.674.380,00	
JUROS E ENCARGOS DA DÍVIDA	300.000,00	
OUTRAS DESPESAS CORRENTES	22.774.320,00	
SUB TOTAL		42.748.700,00
SUPERAVIT DO ORÇAMENTO CORRENTE		2.984.300,00
TOTAL		45.733.000,00
DESPESAS DE CAPITAL		
INVESTIMENTOS	11.851.300,00	
INVERSÕES FINANCEIRAS	20.000,00	
AMORTIZAÇÃO DA DÍVIDA	180.000,00	
SUB TOTAL		12.051.300,00
RESERVA DE CONTINGENCIA		200.000,00
TOTAL		12.251.300,00

RESUMO

DESPESAS CORRENTES	42.748.700,00
DESPESAS DE CAPITAL	12.051.300,00
RESERVA DE CONTINGÊNCIA	200.000,00
TOTAL DE DESPESA	55.000.000,00
TOTAL	55.000.000,00



MUNICÍPIO DE BREJO DO PIAUÍ

AV. JOSE GOMES CHAVES, 81 - CNPJ: 01.612.567/0001-81

Orçamento Programa - Exercício de 2026

DEMONSTRATIVO DA RECEITA E DESPESA SEGUNDO AS CATEGORIAS ECONOMICAS

(Inc. II, § 1º, Art. 2º)

Anexo 01

Página 2

FABIANO FEITOSA LIRA: 50794752349
Assinado de forma digital
por FABIANO FEITOSA
LIRA: 50794752349

FABIANO FEITOSA LIRA
PREFEITO MUNICIPAL
507.947.523-49

GINA SOBREIRO DA COSTA: 04265664326
Assinado de forma digital
por GINA SOBREIRO DA
COSTA: 04265664326

GINA SOBREIRO DA COSTA
CONTADORA CRC-PI 012893/O-9
042.656.643-26



MUNICÍPIO DE BREJO DO PIAUÍ

AV. JOSE GOMES CHAVES, 81 - CNPJ: 01.612.567/0001-81

Anexo 02

Página 1

Orçamento Programa - Exercício de 2026

RECEITAS SEGUNDO AS CATEGORIAS ECONOMICAS

Código	Especificação	F.R.	Desdobramento	SubCategoria Fonte	Categoria Econômica
1000.00.0.0.00	RECEITAS CORRENTES.	0.000.000			49.941.360,00
1100.00.0.0.00	IMPOSTOS, TAXAS E CONTRIBUIÇÕES DE MELHORIA	0.000.000		3.504.000,00	
1110.00.0.0.00	IMPOSTOS	0.000.000		3.453.000,00	
1112.00.0.0.00	IMPOSTOS SOBRE O PATRIMÔNIO	0.000.000	347.000,00		
1112.50.0.0.00	IMPOSTO SOBRE A PROPRIEDADE PREDIAL E TERRITORIAL URBANA	0.000.000	43.000,00		
1112.50.0.1.00	IPTU - PRINCIPAL	1.500.00	40.000,00		
1112.50.0.2.00	IPTU - MULTAS E JUROS	1.500.00	1.000,00		
1112.50.0.3.00	IPTU - DIVIDA ATIVA	1.500.00	1.000,00		
1112.50.0.4.00	IPTU- DIVIDA ATIVA MULTAS JUROS	1.500.00	1.000,00		
1112.53.0.0.00	ITBI-"INTER VIVOS"	0.000.000	304.000,00		
1112.53.0.1.00	ITBI-"INTER VIVOS"-PRINCIPAL	1.500.00	300.000,00		
1112.53.0.2.00	ITBI-"INTER VIVOS"-MULTAS E JUROS	1.500.00	2.000,00		
1112.53.0.3.00	ITBI-"INTER VIVOS"- DIVIDA ATIVA	1.500.00	1.000,00		
1112.53.0.4.00	ITBI-"INTER VIVOS"-DIVIDA ATIVA MULTAS JUROS	1.500.00	1.000,00		
1113.00.0.0.00	IMPOSTOS SOBRE A RENDA E PROVENTOS DE QUALQUER NATUREZA	0.000.000	1.803.000,00		
1113.03.0.0.00	IMPOSTO SOBRE A RENDA - RETIDO NA FONTE	0.000.000	1.803.000,00		
1113.03.1.0.00	IMPOSTO SOBRE A RENDA - RETIDO NA FONTE - TRABALHO	0.000.000	1.603.000,00		
1113.03.1.1.00	IRRF-TRABALHO-PRINCIPAL	1.500.00	1.600.000,00		
1113.03.1.2.00	IRRF-TRABALHO-MULTAS E JUROS	1.500.00	1.000,00		
1113.03.1.3.00	IRRF-TRABALHO- DIVIDA ATIVA	1.500.00	1.000,00		
1113.03.1.4.00	IRRF-TRABALHO-DIVIDA ATIVA MULTAS JUROS	1.500.00	1.000,00		
1113.03.4.0.00	IRRF- OUTROS RENDIMENTOS	0.000.000	200.000,00		
1113.03.4.1.00	IRRF- OUTROS RENDIMENTOS-PRINCIPAL	1.500.00	200.000,00		
1114.00.0.0.00	IMPOSTO PRODUÇÃO CIRCULAÇÃO MERCADORIAS SERVIÇOS	0.000.000	1.303.000,00		
1114.51.0.0.00	IMPOSTOS SOBRE SERVIÇOS	0.000.000	1.303.000,00		
1114.51.1.0.00	IMPOSTO SOBRE SERVIÇOS DE QUALQUER NATUREZA - ISSQN	0.000.000	1.303.000,00		
1114.51.1.1.00	ISSQN - PRINCIPAL	1.500.00	1.300.000,00		
1114.51.1.2.00	ISSQN -MULTAS E JUROS	1.500.00	1.000,00		
1114.51.1.3.00	ISSQN - DIVIDA ATIVA	1.500.00	1.000,00		
1114.51.1.4.00	ISSQN -DIVIDA ATIVA MULTAS JUROS	1.500.00	1.000,00		
1120.00.0.0.00	TAXAS	0.000.000		50.000,00	
1121.00.0.0.00	TAXAS PELO EXERCÍCIO DO PODER DE POLÍCIA	0.000.000	20.000,00		
1121.01.0.0.00	TAXAS DE INSPEÇÃO, CONTROLE E FISCALIZAÇÃO	0.000.000	20.000,00		
1121.01.0.1.00	TAXAS DE INSPEÇÃO, CONTROLE E FISCALIZAÇÃO - PRINCIPAL	1.500.00	20.000,00		
1122.00.0.0.00	TAXAS PELA PRESTAÇÃO DE SERVIÇOS	0.000.000	30.000,00		
1122.01.0.0.00	TAXAS PELA PRESTAÇÃO DE SERVIÇOS EM GERAL	0.000.000	20.000,00		
1122.01.0.1.00	TAXAS PELA PRESTAÇÃO DE SERVIÇOS EM GERAL - PRINCIPAL	1.500.00	20.000,00		
1122.53.0.0.00	TAXA PREST.SERV.LIMPEZA PÚBLICA E MANEJO RESÍDUOS SÓLIDOS.	0.000.000	10.000,00		
1122.53.0.1.00	TAXA PREST.SERV.LIMP.PÚBL.MANEJO RES.SÓLIDOS-PRINCIPAL	1.753.00	10.000,00		
1130.00.0.0.00	CONTRIBUIÇÃO DE MELHORIA	0.000.000		1.000,00	
1131.00.0.0.00	CONTRIBUIÇÃO DE MELHORIA	0.000.000	1.000,00		
1131.99.0.0.00	OUTRAS CONTRIBUIÇÕES DE MELHORIA	0.000.000	1.000,00		
1131.99.0.1.00	OUTRAS CONTRIBUIÇÕES DE MELHORIA - PRINCIPAL	1.500.00	1.000,00		
1200.00.0.0.00	CONTRIBUIÇÕES	0.000.000		152.000,00	
1240.00.0.0.00	CONTRIBUIÇÃO PARA O CUSTEIO DO SERVIÇO DE ILUMINAÇÃO PÚBLICA	0.000.000		152.000,00	
1241.00.0.0.00	CONTRIBUIÇÃO PARA O CUSTEIO DO SERVIÇO DE ILUMINAÇÃO PÚBLICA	0.000.000	152.000,00		
1241.50.0.0.00	CONTRIBUIÇÃO PARA O CUSTEIO DO SERVIÇO DE ILUMINAÇÃO PÚBLICA	0.000.000	152.000,00		
1241.50.0.1.00	CONTRIB.SERV.ILUMINAÇÃO PÚBLICA-PRINCIPAL	1.751.00	152.000,00		
1300.00.0.0.00	RECEITA PATRIMONIAL	0.000.000		555.223,00	
1310.00.0.0.00	EXPLORAÇÃO DO PATRIMÔNIO IMOBILIÁRIO DO ESTADO	0.000.000		12.000,00	
1311.00.0.0.00	EXPLORAÇÃO DO PATRIMÔNIO IMOBILIÁRIO DO ESTADO	0.000.000	12.000,00		
1311.01.0.0.00	ALUGUÉIS, ARRENDAMENTOS, FOROS, LAUDÉMIOS, TARIFAS DE OCUPAÇ	0.000.000	11.000,00		
1311.01.1.0.00	ALUGUÉIS E ARRENDAMENTOS	0.000.000	10.000,00		
1311.01.1.1.00	ALUGUÉIS E ARRENDAMENTOS - PRINCIPAL	1.500.00	10.000,00		
1311.01.2.0.00	FOROS, LAUDÉMIOS E TARIFAS DE OCUPAÇÃO	0.000.000	1.000,00		
1311.01.2.1.00	FOROS, LAUDÉMIOS E TARIFAS DE	1.500.00	1.000,00		

**MUNICÍPIO DE BREJO DO PIAUÍ**

AV. JOSE GOMES CHAVES, 81 - CNPJ: 01.612.567/0001-81

Anexo 02

Página 2

Orçamento Programa - Exercício de 2026

RECEITAS SEGUNDO AS CATEGORIAS ECONOMICAS

Código	Especificação	F.R.	Desdobramento	SubCategoria Fonte	Categoria Econômica
1311.99.0.0.00	OCUPAÇÃO-PRINCIPAL				
1311.99.0.1.00	OUTRAS RECEITAS IMOBILIÁRIAS	0.000.000	1.000,00		
1320.00.0.0.00	OUTRAS RECEITAS IMOBILIÁRIAS - PRINCIPAL	1.500.00	1.000,00		
1320.00.0.0.00	VALORES MOBILIÁRIOS	0.000.000		271.000,00	
1321.00.0.0.00	JUROS E CORREÇÕES MONETÁRIAS	0.000.000	270.000,00		
1321.01.0.0.00	REMUNERAÇÃO DE DEPÓSITOS BANCÁRIOS	0.000.000	270.000,00		
1321.01.0.1.00	REMUNERAÇÃO DE DEPÓSITOS BANCÁRIOS - PRINCIPAL	0.000.000	270.000,00		
1321.01.0.1.01	REMUNERAÇÃO DE DEPÓSITOS BANCÁRIOS - REC. NÃO VINCULADOS	1.500.00	6.000,00		
1321.01.0.1.02	REMUNERAÇÃO DE DEPÓSITOS BANCÁRIOS - CONVÊNIO FEDERAIS	1.700.00	54.200,00		
1321.01.0.1.03	REMUNERAÇÃO DE DEPÓSITOS BANCÁRIOS - CONVÊNIO ESTADUAIS	1.701.00	500,00		
1321.01.0.1.04	REMUNERAÇÃO DE DEPÓSITOS BANCÁRIOS - FUNDEF	1.540.00	20.000,00		
1321.01.0.1.07	REMUNERAÇÃO DE DEPÓSITOS BANCÁRIOS - QSE	1.550.00	4.200,00		
1321.01.0.1.08	REMUNERAÇÃO DE DEPÓSITOS BANCÁRIOS - PDDE	1.551.00	500,00		
1321.01.0.1.09	REMUNERAÇÃO DE DEPÓSITOS BANCÁRIOS - PNAE	1.552.00	1.600,00		
1321.01.0.1.10	REMUNERAÇÃO DE DEPÓSITOS BANCÁRIOS - PNATE	1.553.00	500,00		
1321.01.0.1.11	REMUNERAÇÃO DE DEPÓSITOS BANCÁRIOS - OUTROS FNDE	1.569.00	30.000,00		
1321.01.0.1.12	REMUNERAÇÃO DE DEPÓSITOS BANCÁRIOS - OUTROS EDUCAÇÃO	1.599.00	500,00		
1321.01.0.1.13	REMUNERAÇÃO DE DEPÓSITOS BANCÁRIOS - CONV. FED. EDUCAÇÃO	1.570.00	500,00		
1321.01.0.1.14	REMUNERAÇÃO DE DEPÓSITOS BANCÁRIOS - FMS TESOIRO	1.500.00	1.000,00		
1321.01.0.1.15	REMUNERAÇÃO DE DEPÓSITOS BANCÁRIOS - FMS CUSTEIO	1.600.00	4.000,00		
1321.01.0.1.16	REMUNERAÇÃO DE DEPÓSITOS BANCÁRIOS - FMS INVESTIMENTO	1.601.00	4.000,00		
1321.01.0.1.18	REMUNERAÇÃO DE DEPÓSITOS BANCÁRIOS - FMS REC. ESTADO	1.621.00	500,00		
1321.01.0.1.19	REMUNERAÇÃO DE DEPÓSITOS BANCÁRIOS - CONV. SAÚDE	1.631.00	500,00		
1321.01.0.1.20	REMUNERAÇÃO DE DEPÓSITOS BANCÁRIOS - FMAS TESOIRO	1.500.00	200,00		
1321.01.0.1.21	REMUNERAÇÃO DE DEPÓSITOS BANCÁRIOS - FMAS PROGRAMAS	1.660.00	21.000,00		
1321.01.0.1.22	REMUNERAÇÃO DE DEPÓSITOS BANCÁRIOS - FMAS REC. ESTADO	1.661.00	1.000,00		
1321.01.0.1.23	REMUNERAÇÃO DE DEPÓSITOS BANCÁRIOS - CONV. SOCIAL	1.665.00	100,00		
1321.01.0.1.24	REMUNERAÇÃO DE DEPÓSITOS BANCÁRIOS - TRANSF. ESPECIAIS	1.706.00	35.000,00		
1321.01.0.1.25	REMUNERAÇÃO DE DEPÓSITOS BANCÁRIOS - CIDE	1.750.00	200,00		
1321.01.0.1.26	REMUNERAÇÃO DE DEPÓSITOS BANCÁRIOS - COSIP	1.751.00	500,00		
1321.01.0.1.27	REMUNERAÇÃO DE DEPÓSITOS BANCÁRIOS - EDUCAÇÃO ESTADO	1.576.00	500,00		
1321.01.0.1.28	REMUNERAÇÃO DE DEPÓSITOS BANCÁRIOS - LEI 195/22 - ART. 5º	1.715.00	200,00		
1321.01.0.1.29	REMUNERAÇÃO DE DEPÓSITOS BANCÁRIOS - LEI 195/22 - ART. 8º	1.716.00	200,00		
1321.01.0.1.30	REMUNERAÇÃO DE DEPÓSITOS BANCÁRIOS - OP. CRÉDITO	1.754.00	200,00		
1321.01.0.1.31	REMUNERAÇÃO DE DEPÓSITOS BANCÁRIOS - PISO ENFERMAGEM	1.605.00	3.500,00		
1321.01.0.1.32	REMUNERAÇÃO DE DEPÓSITOS BANCÁRIOS - FEP	1.720.00	500,00		
1321.01.0.1.33	REMUNERAÇÃO DE DEPÓSITOS BANCÁRIOS - TRANSF. ESPECIAL ESTADO	1.710.00	2.000,00		
1321.01.0.1.34	REMUNERAÇÃO DE DEPÓSITOS BANCÁRIOS - ALDIR BLANC	1.719.00	200,00		
1321.01.0.1.35	REMUNERAÇÃO DE DEPÓSITOS BANCÁRIOS - CFEM	1.708.00	200,00		
1321.01.0.1.36	REMUNERAÇÃO DE DEPÓSITOS BANCÁRIOS - FUNDEF	1.544.00	60.000,00		
1321.01.0.1.37	REMUNERAÇÃO DE DEPÓSITOS BANC. - FMS EMEN. INDIVIDUAL	1.600.00	5.000,00		
1321.01.0.1.38	REMUNERAÇÃO DE DEPÓSITOS BANC. - FMS EMEN. BANCADA	1.600.00	5.000,00		
1321.01.0.1.39	REMUNERAÇÃO DE DEPÓSITOS BANC. - FMS EMEN. COMISSÃO	1.600.00	5.000,00		
1321.01.0.1.40	REMUNERAÇÃO DE DEPÓSITOS BANC. - FMAS EMEN. INDIVIDUAL	1.660.00	1.000,00		
1329.00.0.0.00	OUTROS VALORES MOBILIÁRIOS	0.000.000	1.000,00		
1329.99.0.0.00	OUTROS VALORES MOBILIÁRIOS	0.000.000	1.000,00		
1329.99.0.1.00	OUTROS VALORES MOBILIÁRIOS - PRINCIPAL	1.500.00	1.000,00		
1330.00.0.0.00	DELEGAÇÃO DE SERVIÇOS PÚBLICOS MEDIANTE CONCESSÃO, PERMISSÃO	0.000.000		271.223,00	
1335.00.0.0.00	DELEGAÇÃO DOS SERVIÇOS DE SANEAMENTO BÁSICO	0.000.000	271.223,00		
1335.50.0.0.00	DELEGAÇÃO DOS SERVIÇOS DE ABASTECIMENTO DE	0.000.000	271.223,00		



MUNICÍPIO DE BREJO DO PIAUÍ

AV. JOSE GOMES CHAVES, 81 - CNPJ: 01.612.567/0001-81

Anexo 02

Página 3

Orçamento Programa - Exercício de 2026

RECEITAS SEGUNDO AS CATEGORIAS ECONOMICAS

Código	Especificação	F.R.	Desdobramento	SubCategoria Fonte	Categoria Econômica
1335.50.0.1.00	ÁGUA POTÁVEL				
	DELEGAÇÃO SERV.ABASTEC.ÁGUA POTÁVEL-PRINCIPAL	1.500.00	271.223,00		
1390.00.0.0.00	DEMAIS RECEITAS PATRIMONIAIS	0.000.000		1.000,00	
1399.00.0.0.00	OUTRAS RECEITAS PATRIMONIAIS	0.000.000	1.000,00		
1399.99.0.0.00	OUTRAS RECEITAS PATRIMONIAIS	0.000.000	1.000,00		
1399.99.0.1.00	OUTRAS RECEITAS PATRIMONIAIS - PRINCIPAL	1.500.00	1.000,00		
1600.00.0.0.00	RECEITA DE SERVIÇOS	0.000.000		51.000,00	
1610.00.0.0.00	SERVIÇOS ADMINISTRATIVOS E COMERCIAIS GERAIS	0.000.000		51.000,00	
1611.00.0.0.00	SERVIÇOS ADMINISTRATIVOS E COMERCIAIS GERAIS	0.000.000	51.000,00		
1611.01.0.0.00	SERV.ADM.COM.GERAIS PREST.ENTIDADE ÓRGÃOS PÚBLICOS GERAL	0.000.000	1.000,00		
1611.01.0.1.00	SERV.ADM.COM.GER.PREST.ENTID.ORG.PÚBL.-PRINCIPAL	1.500.00	1.000,00		
1611.02.0.0.00	INSCRIÇÃO EM CONCURSOS E PROCESSOS SELETIVOS	0.000.000	50.000,00		
1611.02.0.1.00	INSC.CONC.PROC.SELETIVOS-PRINCIPAL	1.500.00	50.000,00		
1700.00.0.0.00	TRANSFERÊNCIAS CORRENTES	0.000.000		45.003.300,00	
1710.00.0.0.00	TRANSFERÊNCIAS DA UNIÃO E DE SUAS ENTIDADES	0.000.000		34.450.700,00	
1711.00.0.0.00	TRANSFERÊNCIAS DECORRENTES PARTICIPAÇÃO RECEITA UNIÃO	0.000.000	18.861.000,00		
1711.51.0.0.00	COTA-PARTE DO FUNDO DE PARTICIPAÇÃO DOS MUNICÍPIOS - FPM	0.000.000	18.850.000,00		
1711.51.1.0.00	COTA-PARTE FPM-COTA MENSAL	0.000.000	16.900.000,00		
1711.51.1.1.00	COTA-PARTE DO FPM- COTA MENSAL - PRINCIPAL	1.500.00	16.900.000,00		
1711.51.2.0.00	COTA-PARTE FPM-COTA EXTRAORDINÁRIA	0.000.000	1.950.000,00		
1711.51.2.1.00	COTA-PARTE DO FPM- COTAS EXTRAORDINARIAS - PRINCIPAL	1.500.00	1.950.000,00		
1711.52.0.0.00	COTA-PARTE DO IMPOSTO SOBRE A PROPRIEDADE TERRITORIAL RURAL	0.000.000	11.000,00		
1711.52.0.1.00	COTA-PARTE DO IMP. PROPRIED.TERRIT.RURAL - PRINCIPAL	1.500.00	11.000,00		
1712.00.0.0.00	TRANSF.COMPENS.FINANC.EXPL.RECURSOS NATURAIS	0.000.000	415.000,00		
1712.51.0.0.00	COTA-PARTE COMPENS.FINANC.EXPL.RECURSOS MINERAIS CFEM	0.000.000	3.000,00		
1712.51.0.1.00	CFEM - PRINCIPAL	1.708.00	3.000,00		
1712.52.0.0.00	COTA-PARTE COMPENSAÇÃO FINANCEIRA PRODUÇÃO PETRÓLEO	0.000.000	322.000,00		
1712.52.4.0.00	COTA-PARTE DO FUNDO ESPECIAL DO PETRÓLEO - FEP	0.000.000	322.000,00		
1712.52.4.1.00	COTA - PARTE FEP- PRINCIPAL	1.720.00	322.000,00		
1712.53.0.0.00	COTA-PARTE BÔNUS ASSINATURA CONTRATO PARTILHA DE PRODUÇÃO	0.000.000	40.000,00		
1712.53.0.1.00	COTA/PARTE BÔNUS ASSIN.CONTR.PART.PROD.-PRINCIPAL	1.721.00	40.000,00		
1712.99.0.0.00	OUTRAS TRANSF.COMP.FINANC.EXPLORAÇÃO DE RECURSOS NATURAIS	0.000.000	50.000,00		
1712.99.0.1.00	OUTR.TRANS.COMP.FINAN.EXPL.RECUR.NAT.-PRINCIPAL	1.500.00	50.000,00		
1713.00.0.0.00	TRANSFERÊNCIAS RECURSOS SISTEMA ÚNICO SAÚDE - SUS	0.000.000	5.648.400,00		
1713.50.0.0.00	TRANSF.SUS-FUNDO A FUNDO - BLOCO DE MANUTENÇÃO	0.000.000	5.628.500,00		
1713.50.1.0.00	TRANSF.SUS-FUNDO A FUNDO - BLOCO DE MANUTENÇÃO	0.000.000	1.720.000,00		
1713.50.1.1.00	TRANS.SUS-BLOCO MANUT.ATEN.PRIMÁRIA-PRINCIPAL	0.000.000	1.720.000,00		
1713.50.1.1.01	TRANSF. DE REC. DO BL. MANUT.DAS AÇÕES -ATENÇÃO PRIMÁRIA	1.600.00	1.280.000,00		
1713.50.1.1.02	TRANSF. DE REC. DO BL. MANUT.DAS AÇÕES -ACS	1.604.00	440.000,00		
1713.50.2.0.00	TRANSF.SUS- BLOCO MANUTENÇÃO-ATENÇÃO ESPECIALIZADA	0.000.000	10.000,00		
1713.50.2.1.00	TRANS.SUS-BLOCO MANUT.ATEN.ESPEC.-PRINCIPAL	0.000.000	10.000,00		
1713.50.2.1.01	TRANSF. DE REC. DO BL. MANUT.DAS AÇÕES-ATENÇÃO ESPECIALIZADA	1.600.00	10.000,00		
1713.50.3.0.00	TRANSF.SUS- BLOCO MANUTENÇÃO-VIGILÂNCIA EM SAÚDE	0.000.000	129.000,00		
1713.50.3.1.00	TRANS.SUS-BLOCO MANUT-VIGILÂNCIA SAÚDE-PRINCIPAL	0.000.000	129.000,00		
1713.50.3.1.01	TRANSF. DE REC. DO BL. MANUT.DAS AÇÕES - VIGILÂNCIA EM SAÚDE	1.600.00	47.000,00		
1713.50.3.1.02	TRANSF. DE REC. DO BL. MANUT.DAS AÇÕES - AG. ENDEMIAS	1.604.00	82.000,00		
1713.50.4.0.00	TRANSF.SUS- BLOCO MANUTENÇÃO-ASSISTÊNCIA FARMACÉUTICA	0.000.000	45.000,00		
1713.50.4.1.00	TRANS.SUS- BLOCO MANUT.-ASSIST.FARMAC.-PRINCIPAL	0.000.000	45.000,00		
1713.50.4.1.01	TRANSF. DE REC. DO BL. MANUT.DAS AÇÕES -ASSIST. FARMACÉUTICA	1.600.00	45.000,00		
1713.50.5.0.00	TRANSF.SUS- BLOCO MANUTENÇÃO- GESTÃO DO SUS	0.000.000	524.500,00		



MUNICÍPIO DE BREJO DO PIAUÍ

AV. JOSE GOMES CHAVES, 81 - CNPJ: 01.612.567/0001-81

Anexo 02

Página 4

Orçamento Programa - Exercício de 2026

RECEITAS SEGUNDO AS CATEGORIAS ECONOMICAS

Código	Especificação	F.R.	Desdobramento	SubCategoria Fonte	Categoria Econômica
1713.50.5.1.00	TRANS.SUS- BLOCO MANUT.-GESTÃO SUS-PRINCIPAL	0.000.000	524.500,00		
1713.50.5.1.01	TRANSF. DE REC. DO BL.DE MANUT.DAS AÇÕES - GESTÃO DO SUS	1.600.00	40.000,00		
1713.50.5.1.02	TRANSF. DE REC. DO BLOCO DE MAN. DAS AÇÕES - PISO ENFERMAGEM	1.605.00	484.500,00		
1713.50.9.0.00	TRANSF.SUS- BLOCO MANUTENÇÃO- OUTROS PROGRAMAS	0.000.000	3.200.000,00		
1713.50.9.1.00	TRANS.SUS-BLOCO MANUT.-OUTROS Progr.-PRINCIPAL	0.000.000	3.200.000,00		
1713.50.9.1.02	TRANSF. DE REC. DO BL. MANUT. DAS Ações - EMEN.INDIVIDUAL	1.600.00	1.800.000,00		
1713.50.9.1.03	TRANSF. DE REC. DO BL. MANUT. DAS Ações - EMEN.BANCADA	1.600.00	600.000,00		
1713.50.9.1.04	TRANSF. DE REC. DO BL. MANUT. DAS Ações - INCREMENTO	1.600.00	400.000,00		
1713.50.9.1.05	TRANS.SUS-BLOCO MANUT.-OUTROS Progr.-EMEN.COMISSÃO	1.600.00	400.000,00		
1713.51.0.0.00	TRANSF.SUS-FUNDO A FUNDO - BLOCO DE ESTRUTURAÇÃO	0.000.000	19.900,00		
1713.51.1.0.00	TRANSF.SUS-FUNDO FUNDO-BLOCO ESTRUTURAÇÃO-ATENÇÃO PRIMÁRIA	0.000.000	19.900,00		
1713.51.1.1.00	TRANS.SUS-BLOCO ESTRUT.-ATEN.PRIMÁRIA-PRINCIPAL	1.601.00	19.900,00		
1714.00.0.0.00	TRANSF.RECURSOS FUNDO NAC.DESENVOLVIMENTO EDUCAÇÃO-FNDE	0.000.000	1.351.500,00		
1714.50.0.0.00	TRANSFERÊNCIAS DO SALÁRIO-EDUCAÇÃO	0.000.000	490.000,00		
1714.50.0.1.00	TRANSF.SALÁRIO-EDUCAÇÃO- PRINCIPAL	1.550.00	490.000,00		
1714.51.0.0.00	TRANSFERÊNCIAS FNDE- Progr.DINH.DIRETO NA ESCOLA - PDDE	0.000.000	3.500,00		
1714.51.0.1.00	TRANSF.FNDE-PROGR.DINH.DIRETO ESCOLA-PDDE-PRINCIPAL	1.551.00	3.500,00		
1714.52.0.0.00	TRANSF.PROGRAMA NACIONAL ALIMENTAÇÃO ESCOLA- PNAE	0.000.000	250.000,00		
1714.52.0.1.00	TRANSF.PROGR.NAC. ALIMEN.ESCOLA-PNAE-PRINCIPAL	1.552.00	250.000,00		
1714.53.0.0.00	TRANSF.PROG.NACIONAL APOIOTRANSPORTE DO ESCOLAR - PNATE	0.000.000	98.000,00		
1714.53.0.1.00	TRANSF.PROG.NAC.TRANSP.ESCOLAR-PNATE-PRINCIPAL	1.553.00	98.000,00		
1714.56.0.0.00	TRANSF.PROGR.EDUCAÇÃO DE JOVENS E ADULTOS - PEJA	0.000.000	10.000,00		
1714.56.0.1.00	TRANSF.PROGR-JOVENS ADULTOS-PEJA-PRINCIPAL	1.569.00	10.000,00		
1714.99.0.0.00	OUTRAS TRANSF.DIRETAS FUNDO NACIONAL DESENV.EDUCAÇÃO-FNDE	0.000.000	500.000,00		
1714.99.0.1.00	OUTRAS TRANSF. FNDE- PRINCIPAL	1.569.00	500.000,00		
1715.00.0.0.00	TRANSFERÊNCIAS COMPLEMENTAÇÃO DA UNIÃO -FUNDEB	0.000.000	4.315.000,00		
1715.50.0.0.00	TRANSFERÊNCIAS COMPLEMENTAÇÃO UNIÃO FUNDEB-VAAT	0.000.000	1.965.000,00		
1715.50.0.1.00	TRANSF.COMP.UNIÃO FUNDEB-VAAT-PRINCIPAL	1.542.00	1.965.000,00		
1715.51.0.0.00	TRANSFERÊNCIAS COMPLEMENTAÇÃO UNIÃO FUNDEB-VAAF	0.000.000	1.871.000,00		
1715.51.0.1.00	TRANSF.COMP.UNIÃO FUNDEB-VAAF-PRINCIPAL	1.541.00	1.871.000,00		
1715.52.0.0.00	TRANSFERÊNCIAS COMPLEMENTAÇÃO UNIÃO FUNDEB-VAAR	0.000.000	479.000,00		
1715.52.0.1.00	TRANSF.COMP.UNIÃO FUNDEB-VAAR-PRINCIPAL	1.543.00	479.000,00		
1716.00.0.0.00	TRANSF.RECURSOS FUNDO NACIONAL ASSISTÊNCIA SOCIAL-FNAS	0.000.000	1.504.500,00		
1716.50.0.0.00	TRANSF.RECURSOS FUNDO NACIONAL ASSISTÊNCIA SOCIAL-FNAS	0.000.000	1.504.500,00		
1716.50.0.1.00	TRANSF.RECUR.-FNAS-PRINCIPAL	0.000.000	1.504.500,00		
1716.50.0.1.01	TRANSFERÊNCIAS DE RECURSOS DO FNAS - PROG.PRIMEIRA INFÂNCIA	1.660.00	195.000,00		
1716.50.0.1.02	TRANSFERÊNCIAS DE RECURSOS DO FNAS - PSB PBFI	1.660.00	55.000,00		
1716.50.0.1.03	TRANSFERÊNCIAS DE RECURSOS DO FNAS - PSB SCFV	1.660.00	82.000,00		
1716.50.0.1.04	TRANSFERÊNCIAS DE RECURSOS DO FNAS - IGDBF	1.660.00	57.500,00		
1716.50.0.1.05	TRANSFERÊNCIAS DE RECURSOS DO FNAS - IGD-SUAS	1.660.00	10.000,00		
1716.50.0.1.06	TRANSFERÊNCIAS DE RECURSOS DO FNAS - PBV	1.660.00	45.000,00		
1716.50.0.1.07	TRANSFERÊNCIAS DE RECURSOS DO FNAS - OUTROS PROGRAMAS SUAS	1.660.00	860.000,00		
1716.50.0.1.08	TRANSFERÊNCIAS DE RECURSOS DO FNAS - EMENDA INDIVIDUAL	1.660.00	200.000,00		
1717.00.0.0.00	TRANSFERÊNCIAS DE CONVÊNIOS DA UNIÃO E DE SUAS ENTIDADES	0.000.000	21.000,00		
1717.50.0.0.00	TRANSF.CONVÊNIO UNIÃO SISTEMA ÚNICO SAÚDE-SUS	0.000.000	5.000,00		
1717.50.0.1.00	TRANSF.CONV.UNIÃO-SUS-PRINCIPAL	1.631.00	5.000,00		
1717.51.0.0.00	TRANSF.CONVÊNIO UNIÃO PROGRAMAS DE EDUCAÇÃO	0.000.000	4.000,00		
1717.51.0.1.00	TRANSF.CONV.UNIÃO- Progr.EDUC.-PRINCIPAL	1.570.00	4.000,00		



MUNICÍPIO DE BREJO DO PIAUÍ

AV. JOSE GOMES CHAVES, 81 - CNPJ: 01.612.567/0001-81

Anexo 02

Página 5

Orçamento Programa - Exercício de 2026

RECEITAS SEGUNDO AS CATEGORIAS ECONOMICAS

Código	Especificação	F.R.	Desdobramento	SubCategoria Fonte	Categoria Econômica
1717.52.0.0.00	TRANSF.CONVÊNIO UNIÃO PROGRAMAS ASSISTENCIA SOCIAL	0.000.000	2.000,00		
1717.52.0.1.00	TRANSF.CONV.UNIÃO PROGR.ASSIST.SOCIAL-PRINCIPAL	1.665.00	2.000,00		
1717.54.0.0.00	TRANSF.CONV.UNIÃO PROGRAMAS SANEAMENTO BÁSICO	0.000.000	5.000,00		
1717.54.0.1.00	TRANSF.CONV.UNIÃO PROGR.SANEAM.BÁSICO-PRINCIPAL	1.700.00	5.000,00		
1717.99.0.0.00	OUTRAS TRANSF.CONVÊNIO UNIÃO ENTIDADES	0.000.000	5.000,00		
1717.99.0.1.00	OUTRAS TRANSF.CONV.UNIÃO ENTIDADES-PRINCIPAL	1.700.00	5.000,00		
1719.00.0.0.00	OUTRAS TRANSFERÊNCIAS RECURSOS UNIÃO E DE SUAS ENTIDADES	0.000.000	2.334.300,00		
1719.56.0.0.00	TRANSF.DECISÃO JUDICIAL (PRECATÓRIOS)-FUNDEF	0.000.000	1.540.000,00		
1719.56.0.1.00	TRANSF.DECISÃO JUDICIAL (PRECAT.)-FUNDEF-PRINCIPAL	1.544.00	1.540.000,00		
1719.57.0.0.00	TRANSFERÊNCIA ESPECIAL DA UNIÃO	0.000.000	180.000,00		
1719.57.0.1.00	TRANSF.ESPECIAL DA UNIÃO-PRINCIPAL	1.706.00	180.000,00		
1719.58.0.0.00	TRANSF.OBRIG.LEI COMPLEMENTAR Nº 176/2020	0.000.000	16.000,00		
1719.58.0.1.00	TRANSF.OBRIG.LEI COMPLEM.Nº 176/2020-PRINCIPAL	1.500.00	16.000,00		
1719.60.0.0.00	TRANSFERÊNCIAS ALDIR BLANC LEI Nº 14.399/2022	0.000.000	10.000,00		
1719.60.0.1.00	TRANSF.ALDIR BLANC LEI Nº 14.399/2022-PRINCIPAL	1.719.00	10.000,00		
1719.99.0.0.00	OUTRAS TRANSF.RECURSOS UNIÃO ENTIDADES	0.000.000	588.300,00		
1719.99.0.1.00	OUTRAS TRANSF.RECUR.UNIÃO ENTID.-PRINCIPAL	0.000.000	588.300,00		
1719.99.0.1.01	OUTRAS TRANSFERÊNCIAS DE RECURSOS DA UNIÃO - NÃO VINCULADOS	1.500.00	500.000,00		
1719.99.0.1.02	OUTRAS TRANSFERÊNCIAS DE RECURSOS DA UNIÃO - EDUCAÇÃO	1.599.00	11.500,00		
1719.99.0.1.03	OUTRAS TRANSFERÊNCIAS DE RECURSOS DA UNIÃO - O.VINCULAÇÕES	1.749.00	20.000,00		
1719.99.0.1.04	OUTRAS TRANSFERÊNCIAS DE RECURSOS DA UNIÃO - OUTROS.REC.VIN	1.899.00	17.000,00		
1719.99.0.1.05	OUTRAS TRANSF.DE REC. DA UNIÃO - LC 195/2022 - ART 5º - LPG	1.715.00	10.000,00		
1719.99.0.1.06	OUTRAS TRANSF.DE REC. DA UNIÃO - LC 195/2022 - ART 8º - LPG	1.716.00	14.800,00		
1719.99.0.1.08	OUTRAS TRANSF.RECUR.UNIÃO - OUTRAS VINC. UNIÃO	1.747.00	10.000,00		
1719.99.0.1.09	OUTRAS TRANSF.RECUR.UNIÃO ENTID.-OUTRAS VINC. ESTADO	1.748.00	5.000,00		
1720.00.0.0.00	TRANSFERÊNCIAS ESTADOS DISTRITO FEDERAL E DE SUAS ENTIDADES	0.000.000		5.008.600,00	
1721.00.0.0.00	PARTICIPAÇÃO NA RECEITA DOS ESTADOS E DISTRITO FEDERAL	0.000.000	4.228.800,00		
1721.50.0.0.00	COTA-PARTE DO ICMS	0.000.000	3.950.000,00		
1721.50.0.1.00	COTA-PARTE DO ICMS - PRINCIPAL	1.500.00	3.950.000,00		
1721.51.0.0.00	COTA-PARTE DO IPVA	0.000.000	180.000,00		
1721.51.0.1.00	COTA-PARTE DO IPVA - PRINCIPAL	1.500.00	180.000,00		
1721.52.0.0.00	COTA-PARTE DO IPI - MUNICÍPIOS	0.000.000	800,00		
1721.52.0.1.00	COTA-PARTE DO IPI - MUNICÍPIOS - PRINCIPAL	1.500.00	800,00		
1721.53.0.0.00	COTA-PARTE CONTRIBUIÇÃO INTERVENÇÃO DOMÍNIO ECONÔMICO	0.000.000	18.000,00		
1721.53.0.1.00	COTA-PARTE-CIDE-PRINCIPAL	1.750.00	18.000,00		
1721.98.0.0.00	TRANSF.PARTIC.OUTRAS REC.IMPOSTOS ESTADOS DISTRITO FEDERAL	0.000.000	80.000,00		
1721.98.0.1.00	TRANSF.PARTIC.OUTRAS REC.IMP.EST.DFL-PRINCIPAL	1.500.00	80.000,00		
1723.00.0.0.00	TRANSFERÊNCIAS RECURSOS SISTEMA ÚNICO SAÚDE - SUS	0.000.000	135.500,00		
1723.50.0.0.00	TRANSFERÊNCIAS RECURSOS SISTEMA ÚNICO SAÚDE - SUS	0.000.000	135.500,00		
1723.50.0.1.00	TRANSF.RECURSOS-SUS-PRINCIPAL	0.000.000	135.500,00		
1723.50.0.1.01	TRANSFERÊNCIAS DE RECURSOS DO SUS - COFINANCIAMENTO	1.621.00	100.000,00		
1723.50.0.1.02	TRANSFERÊNCIAS DE RECURSOS DO SUS - PROGRAMAS ESTADUAIS	1.621.00	35.500,00		
1724.00.0.0.00	TRANSF.CONVÊNIO ESTADOS E DF ENTIDADES	0.000.000	15.000,00		
1724.50.0.0.00	TRANSF.CONV.ESTADOS E DF PARA SUS	0.000.000	5.000,00		
1724.50.0.1.00	TRANSF.CONV.ESTADOS E DF PARA SUS-PRINCIPAL	1.632.00	5.000,00		
1724.51.0.0.00	TRANSF. CONVÊNIO ESTADOS PROGRAMA EDUCAÇÃO	0.000.000	5.000,00		
1724.51.0.1.00	TRANSF.CONV.ESTADOS PROGR.EDUCAÇÃO-PRINCIPAL	1.571.00	5.000,00		
1724.99.0.0.00	OUTRAS TRANSF.CONV.ESTADOS E DF E ENTIDADES	0.000.000	5.000,00		
1724.99.0.1.00	OUTRAS TRANSF.CONV.EST.E DF E ENTID.-PRINCIPAL	1.701.00	5.000,00		
1729.00.0.0.00	OUTRAS TRANSFERÊNCIAS DOS ESTADOS E DISTRITO FEDERAL	0.000.000	629.300,00		
1729.51.0.0.00	TRANSFERÊNCIAS DE ESTADOS DESTINADAS À ASSISTÊNCIA SOCIAL	0.000.000	30.000,00		



MUNICÍPIO DE BREJO DO PIAUÍ

AV. JOSE GOMES CHAVES, 81 - CNPJ: 01.612.567/0001-81

Anexo 02

Página 6

Orçamento Programa - Exercício de 2026

RECEITAS SEGUNDO AS CATEGORIAS ECONOMICAS

Código	Especificação	F.R.	Desdobramento	SubCategoria Fonte	Categoria Econômica
1729.51.0.1.00	TRANSF.ESTADOS ASSIST.SOCIAL-PRINCIPAL	0.000.000	30.000,00		
1729.51.0.1.01	TRANSF.ESTADOS ASSIST.SOCIAL - PBFE PAIF	1.661.00	12.000,00		
1729.51.0.1.02	TRANSF.ESTADOS ASSIST.SOCIAL - PBFE BE - BENECIO	1.661.00	12.000,00		
1729.51.0.1.03	TRANSF.ESTADOS ASSIST.SOCIAL - OUTROS RECURSOS	1.661.00	6.000,00		
1729.52.0.0.00	TRANSF.RECURSOS PROGRAMAS DE EDUCAÇÃO	0.000.000	173.500,00		
1729.52.0.1.00	TRANSF.RECURSOS PROGR.EDUCAÇÃO-PRINCIPAL	1.576.00	173.500,00		
1729.99.0.0.00	OUTRAS TRANSFERÊNCIAS DOS ESTADOS E DF	0.000.000	425.800,00		
1729.99.0.1.00	OUTRAS TRANSF. ESTADOS E DF-PRINCIPAL	0.000.000	425.800,00		
1729.99.0.1.01	OUTRAS TRANSFERÊNCIAS DOS ESTADOS E DF - PRINCIPAL	1.500.00	305.800,00		
1729.99.0.1.02	OUTRAS TRANSFERÊNCIAS DOS ESTADOS E DF - TRANSF. ESPECIAL	1.710.00	120.000,00		
1740.00.0.0.00	TRANSFERÊNCIAS DE INSTITUIÇÕES PRIVADAS	0.000.000		20.000,00	
1741.00.0.0.00	TRANSFERÊNCIAS DE INSTITUIÇÕES PRIVADAS	0.000.000	20.000,00		
1741.99.0.0.00	OUTRAS TRANSFERÊNCIAS DE INSTITUIÇÕES PRIVADAS	0.000.000	20.000,00		
1741.99.0.1.00	OUTRAS TRANSF. INSTIT. PRIVADAS-PRINCIPAL	1.669.00	20.000,00		
1750.00.0.0.00	TRANSFERÊNCIAS DE OUTRAS INSTITUIÇÕES PÚBLICAS	0.000.000		5.524.000,00	
1751.00.0.0.00	TRANSF.RECURSOS FUNDO MANUTENÇÃO DESENVOL. EDUCAÇÃO-FUNDEB	0.000.000	5.514.000,00		
1751.50.0.0.00	TRANSF.RECURSOS FUNDO MANUTENÇÃO DESENVOL. EDUCAÇÃO-FUNDEB	0.000.000	5.514.000,00		
1751.50.0.1.00	TRANSF.RECURSOS FUNDEB-PRINCIPAL	1.540.00	5.514.000,00		
1759.00.0.0.00	DEMAIS TRANSFERÊNCIAS DE OUTRAS INSTITUIÇÕES PÚBLICAS	0.000.000	10.000,00		
1759.99.0.0.00	DEMAIS TRANSFERÊNCIAS DE OUTRAS INSTITUIÇÕES PÚBLICAS	0.000.000	10.000,00		
1759.99.0.1.00	DEMAIS TRANSF. OUTRAS INSTITUIÇÕES PÚBL. -PRINCIPAL	1.669.00	10.000,00		
1900.00.0.0.00	OUTRAS RECEITAS CORRENTES	0.000.000		675.837,00	
1920.00.0.0.00	INDENIZAÇÕES, RESTITUIÇÕES E RESSARCIMENTOS	0.000.000		400.600,00	
1922.00.0.0.00	RESTITUIÇÕES	0.000.000	400.600,00		
1922.06.0.0.00	RESTITUIÇÃO DE DESPESAS DE EXERCÍCIOS ANTERIORES	0.000.000	600,00		
1922.06.1.0.00	RESTITUIÇÃO DE DESPESAS DE EXERCÍCIOS ANTERIORES	0.000.000	600,00		
1922.06.1.1.00	RESTITUIÇÃO DESP.EXERC.ANT.-PRINCIPAL	0.000.000	600,00		
1922.06.1.1.01	RESTITUIÇÃO DESP.EXERC.ANT.-PRINCIPAL - FR 600	1.600.00	500,00		
1922.06.1.1.02	RESTITUIÇÃO DESP.EXERC.ANT.-PRINCIPAL - FR 601	1.601.00	100,00		
1922.51.0.0.00	RESTITUIÇÕES DE RECURSOS DO FUNDEB	0.000.000	400.000,00		
1922.51.0.1.00	RESTIT. RECUR.FUNDEB-PRINCIPAL	1.545.00	400.000,00		
1990.00.0.0.00	DEMAIS RECEITAS CORRENTES	0.000.000		275.237,00	
1999.00.0.0.00	OUTRAS RECEITAS CORRENTES	0.000.000	275.237,00		
1999.99.0.0.00	OUTRAS RECEITAS	0.000.000	275.237,00		
1999.99.3.0.00	OUTRAS REC. NÃO ARREC. NÃO PROJETADAS PELA RFB-FINANCEIRAS	0.000.000	275.237,00		
1999.99.3.1.00	OUTR.REC.NÃO ARREC.NÃO PROJ.RFB-FINAN.-PRINCIPAL	1.500.00	275.237,00		
2000.00.0.0.00	RECEITAS DE CAPITAL	0.000.000			9.267.000,00
2100.00.0.0.00	OPERAÇÕES DE CRÉDITO	0.000.000		49.800,00	
2110.00.0.0.00	OPERAÇÕES DE CRÉDITO - MERCADO INTERNO	0.000.000		49.800,00	
2119.00.0.0.00	OUTRAS OPERAÇÕES DE CRÉDITO - MERCADO INTERNO	0.000.000	49.800,00		
2119.99.0.0.00	OUTRAS OPERAÇÕES DE CRÉDITO - MERCADO INTERNO	0.000.000	49.800,00		
2119.99.0.1.00	OUTRAS OP.CRÉDITO-MERCADO INTERNO-PRINCIPAL	1.754.00	49.800,00		
2200.00.0.0.00	ALIENAÇÃO DE BENS	0.000.000		20.000,00	
2210.00.0.0.00	ALIENAÇÃO DE BENS MÓVEIS	0.000.000		10.000,00	
2213.00.0.0.00	ALIENAÇÃO DE BENS MÓVEIS E SEMOVENTES	0.000.000	10.000,00		
2213.01.0.0.00	ALIENAÇÃO DE BENS MÓVEIS E SEMOVENTES	0.000.000	10.000,00		
2213.01.0.1.00	ALIEN.BENS MÓVEIS E SEMOVENTES-PRINCIPAL	1.755.00	10.000,00		
2220.00.0.0.00	ALIENAÇÃO DE BENS IMÓVEIS	0.000.000		10.000,00	
2221.00.0.0.00	ALIENAÇÃO DE BENS IMÓVEIS	0.000.000	10.000,00		
2221.01.0.0.00	ALIENAÇÃO DE BENS IMÓVEIS	0.000.000	10.000,00		
2221.01.0.1.00	ALIENAÇÃO DE BENS IMÓVEIS - PRINCIPAL	1.755.00	10.000,00		
2400.00.0.0.00	TRANSFERÊNCIAS DE CAPITAL	0.000.000		8.897.200,00	
2410.00.0.0.00	TRANSFERÊNCIAS DA UNIÃO E DE SUAS ENTIDADES	0.000.000		8.542.700,00	
2411.00.0.0.00	TRANSFERÊNCIAS DE RECURSOS DO SISTEMA ÚNICO DE SAÚDE - SUS	0.000.000	500.000,00		
2411.50.0.0.00	TRANSF.RECURSOS-SUS-FUNDO A FUNDO - BLOCO DE	0.000.000	20.000,00		



MUNICÍPIO DE BREJO DO PIAUÍ

AV. JOSE GOMES CHAVES, 81 - CNPJ: 01.612.567/0001-81

Anexo 02

Página 7

Orçamento Programa - Exercício de 2026

RECEITAS SEGUNDO AS CATEGORIAS ECONOMICAS

Código	Especificação	F.R.	Desdobramento	SubCategoria Fonte	Categoria Econômica
2411.50.1.0.00	MANUTENÇÃO TRANSF.RECUR.-SUS-BLOCO MANUTENÇÃO-ATENÇÃO PRIMÁRIA	0.000.000	20.000,00		
2411.50.1.1.00	TRANSF.-SUS-BLOCO MANUT.ATEN.PRIMÁRIA-PRINCIPAL	1.600.00	20.000,00		
2411.51.0.0.00	TRANSF.RECURSOS-SUS-FUNDO A FUNDO - BLOCO DE ESTRUTURAÇÃO	0.000.000	480.000,00		
2411.51.1.0.00	TRANSF.-SUS-BLOCO ESTRUTURAÇÃO-ATENÇÃO PRIMÁRIA	0.000.000	200.000,00		
2411.51.1.1.00	TRANSF.-SUS-BLOCO ESTRUT.-ATEN.PRIMÁRIA-PRINCIPAL	0.000.000	200.000,00		
2411.51.1.1.01	TRANSFERÊNCIAS DE RECURSOS DO BL.DE ESTRUTURAÇÃO - PRINCIPAL	1.601.00	200.000,00		
2411.51.5.0.00	TRANSF.-SUS-BLOCO ESTRUTURAÇÃO-GESTÃO DO SUS	0.000.000	30.000,00		
2411.51.5.1.00	TRANSF.-SUS-BLOCO ESTRUT.-GESTÃO-SUS-PRINCIPAL	1.601.00	30.000,00		
2411.51.9.0.00	TRANSF.-SUS-BLOCO ESTRUTURAÇÃO-OUTROS PROGRAMAS	0.000.000	250.000,00		
2411.51.9.1.00	TRANSF.-SUS-BLOCO ESTRUT.-OUTROS PROGR.-PRINCIPAL	0.000.000	250.000,00		
2411.51.9.1.01	TRANSF.-SUS-BLOCO ESTRUT.-OUTROS PROGR.-PRINCIPAL	1.601.00	150.000,00		
2411.51.9.1.02	TRANSF.-SUS-BLOCO ESTRUT.-OUTROS PROGR.- EMENDA INDIVIDUAL	1.601.00	100.000,00		
2412.00.0.0.00	TRANSF.RECUR FUNDO NACIONAL DESENVOLVIMENTO EDUCAÇÃO-FNDE	0.000.000	1.750.000,00		
2412.50.0.0.00	TRANSF.RECUR. PROGRAMAS EDUCAÇÃO	0.000.000	1.750.000,00		
2412.50.1.0.00	TRANSF.PROGR.TRANSF.ESC.ED.BÁSICA-CAMINHO ESCOLA	0.000.000	100.000,00		
2412.50.1.1.00	TRANSF.PROGR.TRANSF.ESC.ED.BÁS.-CAMINHO ESCOLA-PRINCIPAL	1.569.00	100.000,00		
2412.50.2.0.00	TRANS.PROGR.NAC.REEST.AQ.EQUIP.ED.INFANTIL-PRO INFÂNCIA	0.000.000	50.000,00		
2412.50.2.1.00	TRANS.PROG.NAC.REEST.AQ.EQUIP.ED.INF.L-PROINFÂ NCIA-PRINCIPAL	1.569.00	50.000,00		
2412.50.9.0.00	OUTRAS TRANSFERÊNCIAS DESTINADAS A PROGRAMAS DE EDUCAÇÃO	0.000.000	1.600.000,00		
2412.50.9.1.00	OUTRAS TRANSF. PROGR.EDUCAÇÃO-PRINCIPAL	1.569.00	1.600.000,00		
2413.00.0.0.00	TRANSF.RECURSOS FUNDO NACIONAL ASSISTÊNCIA SOCIAL-FNAS	0.000.000	14.000,00		
2413.50.0.0.00	TRANSF.RECURSOS FUNDO NACIONAL ASSISTÊNCIA SOCIAL-FNAS	0.000.000	14.000,00		
2413.50.0.1.00	TRANSF.RECUR.FUNDO NAC.ASSIST.SOCIAL-FNAS-PRINCIPAL	1.660.00	5.000,00		
2413.50.0.1.00	TRANSF.RECUR.FUNDO NAC.ASSIST.SOCIAL-FNAS-PRINCIPAL	1.669.00	9.000,00		
2414.00.0.0.00	TRANSFERÊNCIAS DE CONVÊNIO DA UNIÃO E DE SUAS ENTIDADES	0.000.000	4.093.700,00		
2414.50.0.0.00	TRANSF. CONVÊNIO UNIÃO PARA O SUS	0.000.000	14.500,00		
2414.50.0.1.00	TRANSF. CONV. UNIÃO PARA O SUS-PRINCIPAL	1.631.00	14.500,00		
2414.51.0.0.00	TRANSF. CONVÊNIO UNIÃO PROGRAMAS EDUCAÇÃO	0.000.000	14.500,00		
2414.51.0.1.00	TRANSF. CONV. UNIÃO PROGR. EDUCAÇÃO-PRINCIPAL	1.570.00	14.500,00		
2414.52.0.0.00	TRANSF. CONVÊNIO UNIÃO PROGRAMAS DE SANEAMENTO BÁSICO	0.000.000	1.225.800,00		
2414.52.0.1.00	TRANSF.CONV.UNIÃO PROGR.SANEAM.BÁSICO-PRINCIPAL	1.700.00	1.225.800,00		
2414.53.0.0.00	TRANSF.CONVÊNIO UNIÃO PROGRAMAS MEIO AMBIENTE	0.000.000	20.000,00		
2414.53.0.1.00	TRANSF.CONV.UNIÃO PROGR.MEIO AMBIENTE-PRINCIPAL	1.700.00	20.000,00		
2414.54.0.0.00	TRANSF.CONVÊNIO UNIÃO PROGRAMAS INFRAESTRUTURA TRANSPORTE	0.000.000	420.000,00		
2414.54.0.1.00	TRANSF.CONV.UNIÃO PROGR.INFRA.TRANSP.-PRINCIPAL	1.700.00	420.000,00		
2414.99.0.0.00	OUTRAS TRANSFERÊNCIAS CONVÊNIO UNIÃO E DE SUAS ENTIDADES	0.000.000	2.398.900,00		
2414.99.0.1.00	OUTRAS TRANSF. CONV. UNIÃO SUAS ENTID.-PRINCIPAL	0.000.000	2.398.900,00		
2414.99.0.1.01	OUTRAS TRANSFERÊNCIAS DE CONVÊNIO DA UNIÃO - PRINCIPAL	1.700.00	2.396.000,00		
2414.99.0.1.02	OUTRAS TRANSFERÊNCIAS DE CONVÊNIO DA UNIÃO - ASS. SOCIAL	1.665.00	2.900,00		
2419.00.0.0.00	OUTRAS TRANSF. RECURSOS UNIÃO E DE SUAS ENTIDADES	0.000.000	2.185.000,00		
2419.51.0.0.00	TRANSFERÊNCIA ESPECIAL DA UNIÃO	0.000.000	2.185.000,00		
2419.51.0.1.00	TRANSF.ESPECIAL UNIÃO-PRINCIPAL	1.706.00	2.185.000,00		
2420.00.0.0.00	TRANSF. ESTADOS E DO DISTRITO FEDERAL E DE SUAS ENTIDADES	0.000.000		354.500,00	
2421.00.0.0.00	TRANSF. RECURSOS SISTEMA ÚNICO SAÚDE-SUS-ESTADOS E DF	0.000.000	20.000,00		
2421.50.0.0.00	TRANSFERÊNCIAS DE RECURSOS DO SISTEMA ÚNICO DE SAÚDE - SUS	0.000.000	20.000,00		
2421.50.0.1.00	TRANSF.RECURSOS-SUS-PRINCIPAL	1.621.00	20.000,00		

**MUNICÍPIO DE BREJO DO PIAUÍ**

AV. JOSE GOMES CHAVES, 81 - CNPJ:01.612.567/0001-81

Anexo 02

Página 8

Orçamento Programa - Exercício de 2026

RECEITAS SEGUNDO AS CATEGORIAS ECONOMICAS

Código	Especificação	F.R.	Desdobramento	SubCategoria Fonte	Categoria Econômica
2422.00.0.0.00	TRANSF.CONVÊNIO ESTADOS E DF E DE SUAS ENTIDADES	0.000.000	176.500,00		
2422.50.0.0.00	TRANSFERÊNCIAS CONVÊNIO ESTADOS PARA SUS	0.000.000	10.000,00		
2422.50.0.1.00	TRANSF.CONV.ESTADOS PARA SUS-PRINCIPAL	1.632.00	10.000,00		
2422.51.0.0.00	TRANSFERÊNCIAS DE CONVÊNIO DOS ESTADOS DESTINADAS A PROGRAM	0.000.000	10.000,00		
2422.51.0.1.00	TRANSF.CONV.ESTADOS PROGR.EDUCAÇÃO-PRINCIPAL	1.571.00	10.000,00		
2422.52.0.0.00	TRANSFERÊNCIAS CONVÊNIO ESTADOS SANEAMENTO BÁSICO	0.000.000	20.000,00		
2422.52.0.1.00	TRANSF.CONV.ESTADOS PROGR.SANEAM.BÁSICO-PRINCIPAL	1.701.00	20.000,00		
2422.53.0.0.00	TRANSFERÊNCIAS CONVÊNIO ESTADOS PROGRAMAS DE MEIO AMBIENTE	0.000.000	20.000,00		
2422.53.0.1.00	TRANSF.CONV.ESTADOS PROGR.MEIO AMBIENTE-PRINCIPAL	1.701.00	20.000,00		
2422.54.0.0.00	TRANSF.CONVÊNIO ESTADOS PROGR.INFRAESTRUTURA TRANSPORTE	0.000.000	96.500,00		
2422.54.0.1.00	TRANSF.CONV.ESTADOS PROGR.INFRAEST.TRANSP.-PRINCIPAL	1.701.00	96.500,00		
2422.99.0.0.00	OUTRAS TRANSF.CONV. ESTADOS E DF E DE SUA ENTIDADES	0.000.000	20.000,00		
2422.99.0.1.00	OUTRAS TRANSF.CONV.EST/DFSUA ENTID.-PRINCIPAL	1.701.00	20.000,00		
2429.00.0.0.00	OUTRAS TRANSFERÊNCIAS DE RECURSOS DOS ESTADOS	0.000.000	158.000,00		
2429.99.0.0.00	OUTRAS TRANSFERÊNCIAS DE RECURSOS DOS ESTADOS	0.000.000	158.000,00		
2429.99.0.1.00	OUTRAS TRANSF.RECURSOS ESTADOS-PRINCIPAL	0.000.000	158.000,00		
2429.99.0.1.01	OUTRAS TRANSF.RECURSOS ESTADOS-TRANSF. ESPECIAIS	1.710.00	158.000,00		
2900.00.0.0.00	OUTRAS RECEITAS DE CAPITAL	0.000.000		300.000,00	
2990.00.0.0.00	DEMAIS RECEITAS DE CAPITAL	0.000.000		300.000,00	
2999.00.0.0.00	OUTRAS RECEITAS DE CAPITAL	0.000.000	300.000,00		
2999.99.0.0.00	OUTRAS RECEITAS DE CAPITAL	0.000.000	300.000,00		
2999.99.0.1.00	OUTRAS RECEITAS DE CAPITAL - PRINCIPAL	1.500.00	300.000,00		
9000.00.0.0.00	(R) DEDUÇÕES DA RECEITA	0.000.000			-4.208.360,00
9500.00.0.0.00	(R) DEDUÇÕES DO FUNDEB	0.000.000		-4.208.360,00	
9510.00.0.0.00	(R) DEDUÇÕES DO FUNDEB	0.000.000	-4.208.360,00		
9510.00.0.0.00	(R) DEDUÇÕES DO FUNDEB	0.000.000		-4.208.360,00	
9510.00.0.0.00	(R) DEDUÇÕES DO FUNDEB	1.500.00	-4.208.360,00		
Total das Receitas (exceto Intra-Orçamentárias)					55.000.000,00

TOTALIZAÇÃO DAS RECEITAS POR CATEGORIA ECONOMICA

RECEITA CORRENTE 45.733.000,00

RECEITA DE CAPITAL 9.267.000,00

Total Geral das Receitas 55.000.000,00FABIANO FEITOSA
LIRA:5079475234
9
Assinado de forma digital por FABIANO FEITOSA
LIRA:50794752349FABIANO FEITOSA LIRA
PREFEITO MUNICIPAL
507.947.523-49GINA SOBREIRO DA COSTA
COSTA:042656643
26
Assinado de forma digital por GINA SOBREIRO DA COSTA
COSTA:04265664326GINA SOBREIRO DA COSTA
CONTADORA CRC-PI 012893/O-9
042.656.643-26

NATUREZA DA DESPESA - CONSOLIDAÇÃO GERAL

Código	Especificação	Elemento	Modalidade	Grupo	Categoria Econômica
30.00.00	DESPESAS CORRENTES				42.748.700,00
31.00.00	PESSOAL E ENCARGOS SOCIAIS			19.674.380,00	
31.90.00	APLICAÇÕES DIRETAS		19.674.380,00		
31.90.04	CONTRATAÇÃO POR TEMPO DETERMINADO	3.676.500,00			
31.90.11	VENCIMENTOS E VANTAGENS FIXAS - PESSOAL CIVIL	13.405.500,00			
31.90.13	OBRIGAÇÕES PATRONAIS	2.456.480,00			
31.90.16	OUTRAS DESPESAS VARIÁVEIS - PESSOAL CIVIL	32.100,00			
31.90.91	SENTENÇAS JUDICIAIS	84.100,00			
31.90.92	DESPESAS DE EXERCÍCIOS ANTERIORES	10.600,00			
31.90.94	INDENIZAÇÕES E RESTITUIÇÕES TRABALHISTAS	9.100,00			
32.00.00	JUROS E ENCARGOS DA DÍVIDA			300.000,00	
32.90.00	APLICAÇÕES DIRETAS		300.000,00		
32.90.21	JUROS SOBRE A DÍVIDA POR CONTRATO	299.800,00			
32.90.22	OUTROS ENCARGOS SOBRE A DÍVIDA POR CONTRATO	100,00			
32.90.25	ENCARGOS SOBRE OPERAÇÕES DE CRÉDITO POR ANTECIPAÇÃO DA RE	100,00			
33.00.00	OUTRAS DESPESAS CORRENTES			22.774.320,00	
33.50.00	TRANSFERÊNCIAS A INSTITUIÇÕES PRIVADAS SEM FINS LUCRATIVOS		64.600,00		
33.50.41	CONTRIBUIÇÕES	63.600,00			
33.50.43	SUBVENÇÕES SOCIAIS	1.000,00			
33.90.00	APLICAÇÕES DIRETAS		22.709.720,00		
33.90.14	DIÁRIAS - CIVIL	225.300,00			
33.90.18	AUXÍLIO FINANCEIRO A ESTUDANTES	28.000,00			
33.90.27	ENCARGOS PELA HONRA DE AVAIS, GARANTIAS, SEGUROS E SIMILARES	60.000,00			
33.90.30	MATERIAL DE CONSUMO	7.151.900,00			
33.90.31	PREMIAÇÕES CULTURAIS, ARTÍSTICAS, CIENTÍFICAS, DESPORTIVAS E	36.000,00			
33.90.32	MATERIAL, BEM OU SERVIÇO PARA DISTRIBUIÇÃO GRATUITA	159.500,00			
33.90.33	PASSAGENS E DESPESAS COM LOCOMOÇÃO	101.100,00			
33.90.35	SERVIÇOS DE CONSULTORIA	1.114.000,00			
33.90.36	OUTROS SERVIÇOS DE TERCEIROS - PESSOA FÍSICA	2.685.200,00			
33.90.39	OUTROS SERVIÇOS DE TERCEIROS - PESSOA JURÍDICA	9.600.520,00			
33.90.40	SERVIÇOS DE TECNOLOGIA DA INFORMAÇÃO E COMUNICAÇÃO - PJ	125.800,00			
33.90.41	CONTRIBUIÇÕES	3.000,00			
33.90.47	OBRIGAÇÕES TRIBUTÁRIAS E CONTRIBUTIVAS	261.200,00			
33.90.48	OUTROS AUXÍLIOS FINANCEIROS A PESSOAS FÍSICAS	24.000,00			
33.90.92	DESPESAS DE EXERCÍCIOS ANTERIORES	16.100,00			
33.90.93	INDENIZAÇÕES E RESTITUIÇÕES	1.118.100,00			
40.00.00	DESPESAS DE CAPITAL				12.051.300,00
44.00.00	INVESTIMENTOS			11.851.300,00	
44.90.00	APLICAÇÕES DIRETAS		11.851.300,00		
44.90.30	MATERIAL DE CONSUMO	30.000,00			
44.90.47	OBRIGAÇÕES TRIBUTÁRIAS E CONTRIBUTIVAS	5.100,00			
44.90.51	OBRAS E INSTALAÇÕES	10.025.000,00			
44.90.52	EQUIPAMENTOS E MATERIAL PERMANENTE	1.709.200,00			
44.90.61	AQUISIÇÃO DE IMÓVEIS	82.000,00			
45.00.00	INVERSÕES FINANCEIRAS			20.000,00	
45.90.00	APLICAÇÕES DIRETAS		20.000,00		
45.90.61	AQUISIÇÃO DE IMÓVEIS	20.000,00			
46.00.00	AMORTIZAÇÃO DA DÍVIDA			180.000,00	
46.90.00	APLICAÇÕES DIRETAS		180.000,00		
46.90.71	PRINCIPAL DA DÍVIDA CONTRATUAL RESGATADO	180.000,00			
90.00.00	RESERVA DE CONTINGÊNCIA				200.000,00
99.00.00	RESERVA DE CONTINGÊNCIA			200.000,00	
99.99.00	RESERVA DE CONTINGÊNCIA		200.000,00		
99.99.99	RESERVA DE CONTINGÊNCIA	200.000,00			
TOTAL					55.000.000,00



MUNICÍPIO DE BREJO DO PIAUÍ

AV. JOSE GOMES CHAVES, 81 - CNPJ: 01.612.567/0001-81

Orçamento Programa - Exercício de 2026

Anexo 02

Página 2

NATUREZA DA DESPESA - CONSOLIDAÇÃO GERAL

Código	Especificação	Elemento	Modalidade	Grupo	Categoria Econômica
--------	---------------	----------	------------	-------	---------------------

FABIANO FEITOSA Assinado de forma digital por FABIANO FEITOSA
LIRA:5079475234
9 LIRA:50794752349

FABIANO FEITOSA LIRA
PREFEITO MUNICIPAL
507.947.523-49

GINA SOBREIRO DA Assinado de forma digital por GINA SOBREIRO DA
COSTA:0426566432
6 COSTA:04265664326

GINA SOBREIRO DA COSTA
CONTADORA CRC-PI 012893/O-9
042.656.643-26



NATUREZA DA DESPESA POR ORGÃO E UNIDADE

PODER	01	CAMARA MUNICIPAL				
ORGÃO	01	CAMARA MUNICIPAL				
UNIDADE	00	CÂMARA MUNICIPAL DE BREJO DO PIAUÍ				
Código	Especificação	F.R.	Elemento	Modalidade	Grupo	Categoria Econômica
3.0.00.00	DESPESAS CORRENTES	0.000.000				1.513.000,00
3.1.00.00	PESSOAL E ENCARGOS SOCIAIS	0.000.000			918.880,00	
3.1.90.00	APLICAÇÕES DIRETAS	0.000.000		918.880,00		
3.1.90.04	CONTRATAÇÃO POR TEMPO DETERMINADO	1.500,00	1.500,00			
3.1.90.11	VENCIMENTOS E VANTAGENS FIXAS - PESSOAL CIVIL	1.500,00	790.500,00			
3.1.90.13	OBRIGAÇÕES PATRONAIS	1.500,00	126.480,00			
3.1.90.16	OUTRAS DESPESAS VARIÁVEIS - PESSOAL CIVIL	1.500,00	100,00			
3.1.90.91	SENTENÇAS JUDICIAIS	1.500,00	100,00			
3.1.90.92	DESPESAS DE EXERCÍCIOS ANTERIORES	1.500,00	100,00			
3.1.90.94	INDENIZAÇÕES E RESTITUIÇÕES TRABALHISTAS	1.500,00	100,00			
3.3.00.00	OUTRAS DESPESAS CORRENTES	0.000.000			594.120,00	
3.3.50.00	TRANSFERÊNCIAS A INSTITUIÇÕES PRIVADAS SEM FINS LUCRATIVAS	0.000.000		9.600,00		
3.3.50.41	CONTRIBUIÇÕES	1.500,00	9.600,00			
3.3.90.00	APLICAÇÕES DIRETAS	0.000.000		584.520,00		
3.3.90.14	DIÁRIAS - CIVIL	1.500,00	30.300,00			
3.3.90.30	MATERIAL DE CONSUMO	1.500,00	70.300,00			
3.3.90.32	MATERIAL, BEM OU SERVIÇO PARA DISTRIBUIÇÃO GRATUITA	1.500,00	500,00			
3.3.90.33	PASSAGENS E DESPESAS COM LOCOMOÇÃO	1.500,00	100,00			
3.3.90.35	SERVIÇOS DE CONSULTORIA	1.500,00	282.000,00			
3.3.90.36	OUTROS SERVIÇOS DE TERCEIROS - PESSOA FÍSICA	1.500,00	21.100,00			
3.3.90.39	OUTROS SERVIÇOS DE TERCEIROS - PESSOA JURÍDICA	1.500,00	140.920,00			
3.3.90.40	SERVIÇOS DE TECNOLOGIA DA INFORMAÇÃO E COMUNICAÇÃO	1.500,00	38.800,00			
3.3.90.47	OBRIGAÇÕES TRIBUTÁRIAS E CONTRIBUTIVAS	1.500,00	300,00			
3.3.90.92	DESPESAS DE EXERCÍCIOS ANTERIORES	1.500,00	100,00			
3.3.90.93	INDENIZAÇÕES E RESTITUIÇÕES	1.500,00	100,00			
4.0.00.00	DESPESAS DE CAPITAL	0.000.000				141.000,00
4.4.00.00	INVESTIMENTOS	0.000.000			141.000,00	
4.4.90.00	APLICAÇÕES DIRETAS	0.000.000		141.000,00		
4.4.90.51	OBRAS E INSTALAÇÕES	1.500,00	120.000,00			
4.4.90.52	EQUIPAMENTOS E MATERIAL PERMANENTE	1.500,00	21.000,00			
TOTAL						1.654.000,00



NATUREZA DA DESPESA POR ORGÃO E UNIDADE

PODER 02 PREFEITURA MUNICIPAL						
ORGÃO 01 SECRETARIA MUNICIPAL DE GOVERNO						
UNIDADE 00 SECRETARIA MUNICIPAL DE GOVERNO						
Código	Especificação	F.R.	Elemento	Modalidade	Grupo	Categoria Econômica
3.0.00.00	DESPESAS CORRENTES	0.000.000				1.088.000,00
3.1.00.00	PESSOAL E ENCARGOS SOCIAIS	0.000.000			441.000,00	
3.1.90.00	APLICAÇÕES DIRETAS	0.000.000		441.000,00		
3.1.90.04	CONTRATAÇÃO POR TEMPO DETERMINADO	1.500.00	5.000,00			
3.1.90.11	VENCIMENTOS E VANTAGENS FIXAS - PESSOAL CIVIL	1.500.00	435.000,00			
3.1.90.16	OUTRAS DESPESAS VARIÁVEIS - PESSOAL CIVIL	1.500.00	1.000,00			
3.3.00.00	OUTRAS DESPESAS CORRENTES	0.000.000			647.000,00	
3.3.50.00	TRANSFERÊNCIAS A INSTITUIÇÕES PRIVADAS SEM FINS LUCRATIVAS	0.000.000		54.000,00		
3.3.50.41	CONTRIBUIÇÕES	1.500.00	53.000,00			
3.3.50.43	SUBVENÇÕES SOCIAIS	1.500.00	1.000,00			
3.3.90.00	APLICAÇÕES DIRETAS	0.000.000		593.000,00		
3.3.90.14	DIÁRIAS - CIVIL	1.500.00	58.000,00			
3.3.90.30	MATERIAL DE CONSUMO	1.500.00	3.000,00			
3.3.90.33	PASSAGENS E DESPESAS COM LOCOMOÇÃO	1.500.00	91.000,00			
3.3.90.35	SERVIÇOS DE CONSULTORIA	1.500.00	430.000,00			
3.3.90.36	OUTROS SERVIÇOS DE TERCEIROS - PESSOA FÍSICA	1.500.00	5.000,00			
3.3.90.39	OUTROS SERVIÇOS DE TERCEIROS - PESSOA JURÍDICA	1.500.00	6.000,00			
4.0.00.00	DESPESAS DE CAPITAL	0.000.000				8.000,00
4.4.00.00	INVESTIMENTOS	0.000.000			8.000,00	
4.4.90.00	APLICAÇÕES DIRETAS	0.000.000		8.000,00		
4.4.90.52	EQUIPAMENTOS E MATERIAL PERMANENTE	1.500.00	8.000,00			
TOTAL						1.096.000,00



MUNICÍPIO DE BREJO DO PIAUÍ

AV. JOSE GOMES CHAVES, 81 - CNPJ:01.612.567/0001-81

Orçamento Programa - Exercício de 2026

Anexo 02
Página 3

NATUREZA DA DESPESA POR ORGÃO E UNIDADE

PODER 02 PREFEITURA MUNICIPAL						
ORGÃO 02 SECRETARIA MUNICIPAL DE ADM., PLANEJ., ORÇAMENTO						
UNIDADE 00 SECRETARIA MUNICIPAL DE ADM., PLANEJ., ORÇAMENTO						
Código	Especificação	F.R.	Elemento	Modalidade	Grupo	Categoria Econômica
3.0.00.00	DESPESAS CORRENTES	0.000.000				6.884.800,00
3.1.00.00	PESSOAL E ENCARGOS SOCIAIS	0.000.000			1.626.000,00	
3.1.90.00	APLICAÇÕES DIRETAS	0.000.000		1.626.000,00		
3.1.90.04	CONTRATAÇÃO POR TEMPO DETERMINADO	1.500.00	300.000,00			
3.1.90.11	VENCIMENTOS E VANTAGENS FIXAS - PESSOAL CIVIL	1.500.00	860.000,00			
3.1.90.13	OBRIGAÇÕES PATRONAIS	1.500.00	352.000,00			
3.1.90.13	OBRIGAÇÕES PATRONAIS	1.721.00	20.000,00			
3.1.90.13	OBRIGAÇÕES PATRONAIS	1.899.00	5.000,00			
3.1.90.16	OUTRAS DESPESAS VARIÁVEIS - PESSOAL CIVIL	1.500.00	3.000,00			
3.1.90.91	SENTENÇAS JUDICIAIS	1.500.00	80.000,00			
3.1.90.92	DESPESAS DE EXERCÍCIOS ANTERIORES	1.500.00	3.000,00			
3.1.90.94	INDENIZAÇÕES E RESTITUIÇÕES TRABALHISTAS	1.500.00	3.000,00			
3.2.00.00	JUROS E ENCARGOS DA DÍVIDA	0.000.000			300.000,00	
3.2.90.00	APLICAÇÕES DIRETAS	0.000.000		300.000,00		
3.2.90.21	JUROS SOBRE A DÍVIDA POR CONTRATO	1.500.00	299.800,00			
3.2.90.22	OUTROS ENCARGOS SOBRE A DÍVIDA POR CONTRATO	1.500.00	100,00			
3.2.90.25	ENCARGOS SOBRE OPERAÇÕES DE CRÉDITO POR ANTECIPAÇÃO	1.500.00	100,00			
3.3.00.00	OUTRAS DESPESAS CORRENTES	0.000.000			4.958.800,00	
3.3.90.00	APLICAÇÕES DIRETAS	0.000.000		4.958.800,00		
3.3.90.14	DIÁRIAS - CIVIL	1.500.00	30.000,00			
3.3.90.14	DIÁRIAS - CIVIL	1.720.00	3.000,00			
3.3.90.30	MATERIAL DE CONSUMO	1.500.00	380.000,00			
3.3.90.30	MATERIAL DE CONSUMO	1.706.00	30.000,00			
3.3.90.30	MATERIAL DE CONSUMO	1.708.00	1.100,00			
3.3.90.30	MATERIAL DE CONSUMO	1.710.00	20.000,00			
3.3.90.30	MATERIAL DE CONSUMO	1.720.00	27.000,00			
3.3.90.30	MATERIAL DE CONSUMO	1.747.00	5.000,00			
3.3.90.30	MATERIAL DE CONSUMO	1.748.00	2.500,00			
3.3.90.30	MATERIAL DE CONSUMO	1.749.00	5.000,00			
3.3.90.30	MATERIAL DE CONSUMO	1.899.00	5.000,00			
3.3.90.33	PASSAGENS E DESPESAS COM LOCOMOÇÃO	1.500.00	5.000,00			
3.3.90.35	SERVIÇOS DE CONSULTORIA	1.500.00	10.000,00			
3.3.90.36	OUTROS SERVIÇOS DE TERCEIROS - PESSOA FÍSICA	1.500.00	584.000,00			
3.3.90.36	OUTROS SERVIÇOS DE TERCEIROS - PESSOA FÍSICA	1.706.00	5.000,00			
3.3.90.36	OUTROS SERVIÇOS DE TERCEIROS - PESSOA FÍSICA	1.708.00	1.000,00			
3.3.90.36	OUTROS SERVIÇOS DE TERCEIROS - PESSOA FÍSICA	1.720.00	5.000,00			
3.3.90.36	OUTROS SERVIÇOS DE TERCEIROS - PESSOA FÍSICA	1.747.00	1.900,00			
3.3.90.36	OUTROS SERVIÇOS DE TERCEIROS - PESSOA FÍSICA	1.749.00	5.000,00			
3.3.90.36	OUTROS SERVIÇOS DE TERCEIROS - PESSOA FÍSICA	1.899.00	3.000,00			
3.3.90.39	OUTROS SERVIÇOS DE TERCEIROS - PESSOA JURÍDICA	1.500.00	3.217.900,00			
3.3.90.39	OUTROS SERVIÇOS DE TERCEIROS - PESSOA JURÍDICA	1.701.00	2.000,00			
3.3.90.39	OUTROS SERVIÇOS DE TERCEIROS - PESSOA JURÍDICA	1.706.00	30.000,00			
3.3.90.39	OUTROS SERVIÇOS DE TERCEIROS - PESSOA JURÍDICA	1.708.00	1.000,00			
3.3.90.39	OUTROS SERVIÇOS DE TERCEIROS - PESSOA JURÍDICA	1.710.00	20.000,00			
3.3.90.39	OUTROS SERVIÇOS DE TERCEIROS - PESSOA JURÍDICA	1.720.00	80.000,00			
3.3.90.39	OUTROS SERVIÇOS DE TERCEIROS - PESSOA JURÍDICA	1.747.00	3.000,00			

**MUNICÍPIO DE BREJO DO PIAUÍ**

AV. JOSE GOMES CHAVES, 81 - CNPJ:01.612.567/0001-81

Orçamento Programa - Exercício de 2026

Anexo 02

Página 4

NATUREZA DA DESPESA POR ORGÃO E UNIDADE

PODER 02 PREFEITURA MUNICIPAL						
ORGÃO 02 SECRETARIA MUNICIPAL DE ADM., PLANEJ., ORÇAMENTO						
UNIDADE 00 SECRETARIA MUNICIPAL DE ADM., PLANEJ., ORÇAMENTO						
Código	Especificação	F.R.	Elemento	Modalidade	Grupo	Categoria Econômica
3.3.90.39	OUTROS SERVIÇOS DE TERCEIROS - PESSOA JURÍDICA	1.748.00	2.500,00			
3.3.90.39	OUTROS SERVIÇOS DE TERCEIROS - PESSOA JURÍDICA	1.749.00	5.000,00			
3.3.90.39	OUTROS SERVIÇOS DE TERCEIROS - PESSOA JURÍDICA	1.750.00	1.000,00			
3.3.90.39	OUTROS SERVIÇOS DE TERCEIROS - PESSOA JURÍDICA	1.753.00	2.000,00			
3.3.90.39	OUTROS SERVIÇOS DE TERCEIROS - PESSOA JURÍDICA	1.899.00	3.000,00			
3.3.90.40	SERVIÇOS DE TECNOLOGIA DA INFORMAÇÃO E COMUNICAÇÃO	1.500.00	62.000,00			
3.3.90.47	OBRIGAÇÕES TRIBUTÁRIAS E CONTRIBUTIVAS	1.500.00	252.000,00			
3.3.90.47	OBRIGAÇÕES TRIBUTÁRIAS E CONTRIBUTIVAS	1.708.00	100,00			
3.3.90.47	OBRIGAÇÕES TRIBUTÁRIAS E CONTRIBUTIVAS	1.720.00	3.300,00			
3.3.90.47	OBRIGAÇÕES TRIBUTÁRIAS E CONTRIBUTIVAS	1.721.00	1.000,00			
3.3.90.47	OBRIGAÇÕES TRIBUTÁRIAS E CONTRIBUTIVAS	1.750.00	500,00			
3.3.90.47	OBRIGAÇÕES TRIBUTÁRIAS E CONTRIBUTIVAS	1.899.00	1.000,00			
3.3.90.92	DESPESAS DE EXERCÍCIOS ANTERIORES	1.500.00	10.000,00			
3.3.90.93	INDENIZAÇÕES E RESTITUIÇÕES	1.500.00	123.000,00			
3.3.90.93	INDENIZAÇÕES E RESTITUIÇÕES	1.701.00	5.000,00			
3.3.90.93	INDENIZAÇÕES E RESTITUIÇÕES	1.706.00	5.000,00			
4.0.00.00	DESPESAS DE CAPITAL	0.000.000				300.100,00
4.4.00.00	INVESTIMENTOS	0.000.000			115.100,00	
4.4.90.00	APLICAÇÕES DIRETAS	0.000.000		115.100,00		
4.4.90.47	OBRIGAÇÕES TRIBUTÁRIAS E CONTRIBUTIVAS	1.747.00	100,00			
4.4.90.47	OBRIGAÇÕES TRIBUTÁRIAS E CONTRIBUTIVAS	1.749.00	5.000,00			
4.4.90.51	OBRAS E INSTALAÇÕES	1.500.00	5.000,00			
4.4.90.52	EQUIPAMENTOS E MATERIAL PERMANENTE	1.500.00	30.000,00			
4.4.90.52	EQUIPAMENTOS E MATERIAL PERMANENTE	1.706.00	20.000,00			
4.4.90.52	EQUIPAMENTOS E MATERIAL PERMANENTE	1.754.00	5.000,00			
4.4.90.61	AQUISIÇÃO DE IMÓVEIS	1.500.00	50.000,00			
4.5.00.00	INVERSÕES FINANCEIRAS	0.000.000			5.000,00	
4.5.90.00	APLICAÇÕES DIRETAS	0.000.000		5.000,00		
4.5.90.61	AQUISIÇÃO DE IMÓVEIS	1.500.00	5.000,00			
4.6.00.00	AMORTIZAÇÃO DA DÍVIDA	0.000.000			180.000,00	
4.6.90.00	APLICAÇÕES DIRETAS	0.000.000		180.000,00		
4.6.90.71	PRINCIPAL DA DÍVIDA CONTRATUAL RESGATADO	1.500.00	175.000,00			
4.6.90.71	PRINCIPAL DA DÍVIDA CONTRATUAL RESGATADO	1.754.00	5.000,00			
9.0.00.00	RESERVA DE CONTINGÊNCIA	0.000.000				200.000,00
9.9.00.00	RESERVA DE CONTINGÊNCIA	0.000.000			200.000,00	
9.9.99.00	RESERVA DE CONTINGÊNCIA	0.000.000		200.000,00		
9.9.99.99	RESERVA DE CONTINGÊNCIA	1.500.00	200.000,00			
TOTAL						7.384.900,00



NATUREZA DA DESPESA POR ORGÃO E UNIDADE

PODER 02 PREFEITURA MUNICIPAL						
ORGÃO 03 CONTROLADORIA GERAL DO MUNICÍPIO						
UNIDADE 00 CONTROLADORIA GERAL DO MUNICÍPIO						
Código	Especificação	F.R.	Elemento	Modalidade	Grupo	Categoria Econômica
3.0.00.00	DESPESAS CORRENTES	0.000.000				83.000,00
3.1.00.00	PESSOAL E ENCARGOS SOCIAIS	0.000.000			74.000,00	
3.1.90.00	APLICAÇÕES DIRETAS	0.000.000		74.000,00		
3.1.90.04	CONTRATAÇÃO POR TEMPO DETERMINADO	1.500.00	1.000,00			
3.1.90.11	VENCIMENTOS E VANTAGENS FIXAS - PESSOAL CIVIL	1.500.00	72.000,00			
3.1.90.13	OBRIGAÇÕES PATRONAIS	1.500.00	1.000,00			
3.3.00.00	OUTRAS DESPESAS CORRENTES	0.000.000			9.000,00	
3.3.90.00	APLICAÇÕES DIRETAS	0.000.000		9.000,00		
3.3.90.14	DIÁRIAS - CIVIL	1.500.00	5.000,00			
3.3.90.30	MATERIAL DE CONSUMO	1.500.00	1.000,00			
3.3.90.33	PASSAGENS E DESPESAS COM LOCOMOÇÃO	1.500.00	1.000,00			
3.3.90.36	OUTROS SERVIÇOS DE TERCEIROS - PESSOA FÍSICA	1.500.00	1.000,00			
3.3.90.39	OUTROS SERVIÇOS DE TERCEIROS - PESSOA JURÍDICA	1.500.00	1.000,00			
4.0.00.00	DESPESAS DE CAPITAL	0.000.000				7.000,00
4.4.00.00	INVESTIMENTOS	0.000.000			7.000,00	
4.4.90.00	APLICAÇÕES DIRETAS	0.000.000		7.000,00		
4.4.90.51	OBRAS E INSTALAÇÕES	1.500.00	2.000,00			
4.4.90.52	EQUIPAMENTOS E MATERIAL PERMANENTE	1.500.00	5.000,00			
TOTAL						90.000,00



NATUREZA DA DESPESA POR ORGÃO E UNIDADE

PODER 02 PREFEITURA MUNICIPAL						
ORGÃO 04 SECRET. MUNICIPAL DE EDUCAÇÃO						
UNIDADE 00 SECRET. MUNICIPAL DE EDUCAÇÃO						
Código	Especificação	F.R.	Elemento	Modalidade	Grupo	Categoria Econômica
3.0.00.00	DESPESAS CORRENTES	0.000.000				5.423.300,00
3.1.00.00	PESSOAL E ENCARGOS SOCIAIS	0.000.000			1.770.000,00	
3.1.90.00	APLICAÇÕES DIRETAS	0.000.000		1.770.000,00		
3.1.90.04	CONTRATAÇÃO POR TEMPO DETERMINADO	1.500.00	1.091.000,00			
3.1.90.04	CONTRATAÇÃO POR TEMPO DETERMINADO	1.569.00	107.000,00			
3.1.90.11	VENCIMENTOS E VANTAGENS FIXAS - PESSOAL CIVIL	1.500.00	164.000,00			
3.1.90.11	VENCIMENTOS E VANTAGENS FIXAS - PESSOAL CIVIL	1.545.00	240.000,00			
3.1.90.11	VENCIMENTOS E VANTAGENS FIXAS - PESSOAL CIVIL	1.569.00	7.000,00			
3.1.90.13	OBRIGAÇÕES PATRONAIS	1.500.00	124.000,00			
3.1.90.13	OBRIGAÇÕES PATRONAIS	1.545.00	30.000,00			
3.1.90.13	OBRIGAÇÕES PATRONAIS	1.569.00	2.000,00			
3.1.90.16	OUTRAS DESPESAS VARIÁVEIS - PESSOAL CIVIL	1.500.00	4.000,00			
3.1.90.16	OUTRAS DESPESAS VARIÁVEIS - PESSOAL CIVIL	1.569.00	1.000,00			
3.3.00.00	OUTRAS DESPESAS CORRENTES	0.000.000			3.653.300,00	
3.3.90.00	APLICAÇÕES DIRETAS	0.000.000		3.653.300,00		
3.3.90.14	DIÁRIAS - CIVIL	1.500.00	18.000,00			
3.3.90.14	DIÁRIAS - CIVIL	1.569.00	1.000,00			
3.3.90.18	AUXÍLIO FINANCEIRO A ESTUDANTES	1.500.00	1.000,00			
3.3.90.18	AUXÍLIO FINANCEIRO A ESTUDANTES	1.569.00	2.000,00			
3.3.90.30	MATERIAL DE CONSUMO	1.500.00	549.000,00			
3.3.90.30	MATERIAL DE CONSUMO	1.545.00	30.000,00			
3.3.90.30	MATERIAL DE CONSUMO	1.550.00	80.200,00			
3.3.90.30	MATERIAL DE CONSUMO	1.551.00	2.000,00			
3.3.90.30	MATERIAL DE CONSUMO	1.552.00	251.600,00			
3.3.90.30	MATERIAL DE CONSUMO	1.553.00	30.000,00			
3.3.90.30	MATERIAL DE CONSUMO	1.569.00	139.000,00			
3.3.90.30	MATERIAL DE CONSUMO	1.576.00	40.000,00			
3.3.90.30	MATERIAL DE CONSUMO	1.599.00	2.000,00			
3.3.90.32	MATERIAL, BEM OU SERVIÇO PARA DISTRIBUIÇÃO GRATUITA	1.500.00	4.000,00			
3.3.90.36	OUTROS SERVIÇOS DE TERCEIROS - PESSOA FÍSICA	1.500.00	404.000,00			
3.3.90.36	OUTROS SERVIÇOS DE TERCEIROS - PESSOA FÍSICA	1.550.00	6.000,00			
3.3.90.36	OUTROS SERVIÇOS DE TERCEIROS - PESSOA FÍSICA	1.551.00	1.000,00			
3.3.90.36	OUTROS SERVIÇOS DE TERCEIROS - PESSOA FÍSICA	1.553.00	5.000,00			
3.3.90.36	OUTROS SERVIÇOS DE TERCEIROS - PESSOA FÍSICA	1.569.00	20.000,00			
3.3.90.36	OUTROS SERVIÇOS DE TERCEIROS - PESSOA FÍSICA	1.576.00	10.000,00			
3.3.90.36	OUTROS SERVIÇOS DE TERCEIROS - PESSOA FÍSICA	1.599.00	2.000,00			
3.3.90.39	OUTROS SERVIÇOS DE TERCEIROS - PESSOA JURÍDICA	1.500.00	364.000,00			
3.3.90.39	OUTROS SERVIÇOS DE TERCEIROS - PESSOA JURÍDICA	1.550.00	386.000,00			
3.3.90.39	OUTROS SERVIÇOS DE TERCEIROS - PESSOA JURÍDICA	1.551.00	1.000,00			
3.3.90.39	OUTROS SERVIÇOS DE TERCEIROS - PESSOA JURÍDICA	1.553.00	63.500,00			
3.3.90.39	OUTROS SERVIÇOS DE TERCEIROS - PESSOA JURÍDICA	1.569.00	139.000,00			
3.3.90.39	OUTROS SERVIÇOS DE TERCEIROS - PESSOA JURÍDICA	1.576.00	120.000,00			
3.3.90.39	OUTROS SERVIÇOS DE TERCEIROS - PESSOA JURÍDICA	1.599.00	2.000,00			
3.3.90.40	SERVIÇOS DE TECNOLOGIA DA INFORMAÇÃO E COMUNICAÇÃO	1.500.00	5.000,00			
3.3.90.40	SERVIÇOS DE TECNOLOGIA DA INFORMAÇÃO E COMUNICAÇÃO	1.550.00	2.000,00			
3.3.90.93	INDENIZAÇÕES E RESTITUIÇÕES	1.544.00	960.000,00			



NATUREZA DA DESPESA POR ORGÃO E UNIDADE

PODER 02 PREFEITURA MUNICIPAL						
ORGÃO 04 SECRET. MUNICIPAL DE EDUCAÇÃO						
UNIDADE 00 SECRET. MUNICIPAL DE EDUCAÇÃO						
Código	Especificação	F.R.	Elemento	Modalidade	Grupo	Categoria Econômica
3.3.90.93	INDENIZAÇÕES E RESTITUIÇÕES	1.569.00	12.000,00			
3.3.90.93	INDENIZAÇÕES E RESTITUIÇÕES	1.570.00	1.000,00			
4.0.00.00	DESPESAS DE CAPITAL	0.000.000				2.894.000,00
4.4.00.00	INVESTIMENTOS	0.000.000			2.894.000,00	
4.4.90.00	APLICAÇÕES DIRETAS	0.000.000		2.894.000,00		
4.4.90.30	MATERIAL DE CONSUMO	1.500.00	20.000,00			
4.4.90.51	OBRAS E INSTALAÇÕES	1.500.00	155.000,00			
4.4.90.51	OBRAS E INSTALAÇÕES	1.544.00	640.000,00			
4.4.90.51	OBRAS E INSTALAÇÕES	1.545.00	100.000,00			
4.4.90.51	OBRAS E INSTALAÇÕES	1.569.00	1.580.000,00			
4.4.90.51	OBRAS E INSTALAÇÕES	1.570.00	9.000,00			
4.4.90.51	OBRAS E INSTALAÇÕES	1.571.00	5.000,00			
4.4.90.51	OBRAS E INSTALAÇÕES	1.576.00	2.000,00			
4.4.90.51	OBRAS E INSTALAÇÕES	1.599.00	4.000,00			
4.4.90.52	EQUIPAMENTOS E MATERIAL PERMANENTE	1.500.00	46.000,00			
4.4.90.52	EQUIPAMENTOS E MATERIAL PERMANENTE	1.550.00	20.000,00			
4.4.90.52	EQUIPAMENTOS E MATERIAL PERMANENTE	1.569.00	280.000,00			
4.4.90.52	EQUIPAMENTOS E MATERIAL PERMANENTE	1.570.00	9.000,00			
4.4.90.52	EQUIPAMENTOS E MATERIAL PERMANENTE	1.571.00	10.000,00			
4.4.90.52	EQUIPAMENTOS E MATERIAL PERMANENTE	1.576.00	2.000,00			
4.4.90.52	EQUIPAMENTOS E MATERIAL PERMANENTE	1.599.00	2.000,00			
4.4.90.61	AQUISIÇÃO DE IMÓVEIS	1.500.00	10.000,00			
TOTAL						8.317.300,00



NATUREZA DA DESPESA POR ORGÃO E UNIDADE

PODER 02 PREFEITURA MUNICIPAL						
ORGÃO 04 SECRET. MUNICIPAL DE EDUCAÇÃO						
UNIDADE 01 FUNDO DE MANUT. E DESENVOLVIMENTO DA EDUCAÇÃO BÁSICA-FUNDEB						
Código	Especificação	F.R.	Elemento	Modalidade	Grupo	Categoria Econômica
3.0.00.00	DESPESAS CORRENTES	0.000.000				9.411.000,00
3.1.00.00	PESSOAL E ENCARGOS SOCIAIS	0.000.000			8.822.000,00	
3.1.90.00	APLICAÇÕES DIRETAS	0.000.000		8.822.000,00		
3.1.90.04	CONTRATAÇÃO POR TEMPO DETERMINADO	1.540.00	6.000,00			
3.1.90.11	VENCIMENTOS E VANTAGENS FIXAS - PESSOAL CIVIL	1.540.00	4.192.000,00			
3.1.90.11	VENCIMENTOS E VANTAGENS FIXAS - PESSOAL CIVIL	1.540.00	10.000,00			
3.1.90.11	VENCIMENTOS E VANTAGENS FIXAS - PESSOAL CIVIL	1.541.00	1.871.000,00			
3.1.90.11	VENCIMENTOS E VANTAGENS FIXAS - PESSOAL CIVIL	1.542.00	1.430.000,00			
3.1.90.13	OBRIGAÇÕES PATRONAIS	1.540.00	1.184.000,00			
3.1.90.13	OBRIGAÇÕES PATRONAIS	1.540.00	2.000,00			
3.1.90.13	OBRIGAÇÕES PATRONAIS	1.542.00	125.000,00			
3.1.90.16	OUTRAS DESPESAS VARIÁVEIS - PESSOAL CIVIL	1.540.00	1.000,00			
3.1.90.94	INDENIZAÇÕES E RESTITUIÇÕES TRABALHISTAS	1.540.00	1.000,00			
3.3.00.00	OUTRAS DESPESAS CORRENTES	0.000.000			589.000,00	
3.3.90.00	APLICAÇÕES DIRETAS	0.000.000		589.000,00		
3.3.90.30	MATERIAL DE CONSUMO	1.540.00	83.000,00			
3.3.90.30	MATERIAL DE CONSUMO	1.543.00	289.000,00			
3.3.90.36	OUTROS SERVIÇOS DE TERCEIROS - PESSOA FÍSICA	1.540.00	10.000,00			
3.3.90.36	OUTROS SERVIÇOS DE TERCEIROS - PESSOA FÍSICA	1.543.00	10.000,00			
3.3.90.39	OUTROS SERVIÇOS DE TERCEIROS - PESSOA JURÍDICA	1.540.00	16.000,00			
3.3.90.39	OUTROS SERVIÇOS DE TERCEIROS - PESSOA JURÍDICA	1.543.00	180.000,00			
3.3.90.47	OBRIGAÇÕES TRIBUTÁRIAS E CONTRIBUTIVAS	1.540.00	1.000,00			
4.0.00.00	DESPESAS DE CAPITAL	0.000.000				438.000,00
4.4.00.00	INVESTIMENTOS	0.000.000			438.000,00	
4.4.90.00	APLICAÇÕES DIRETAS	0.000.000		438.000,00		
4.4.90.30	MATERIAL DE CONSUMO	1.542.00	10.000,00			
4.4.90.51	OBRAS E INSTALAÇÕES	1.540.00	12.000,00			
4.4.90.51	OBRAS E INSTALAÇÕES	1.542.00	250.000,00			
4.4.90.52	EQUIPAMENTOS E MATERIAL PERMANENTE	1.540.00	14.000,00			
4.4.90.52	EQUIPAMENTOS E MATERIAL PERMANENTE	1.542.00	150.000,00			
4.4.90.61	AQUISIÇÃO DE IMÓVEIS	1.540.00	2.000,00			
TOTAL						9.849.000,00



NATUREZA DA DESPESA POR ORGÃO E UNIDADE

PODER 02 PREFEITURA MUNICIPAL						
ORGÃO 05 SECRET. MUNICIPAL DE SAÚDE						
UNIDADE 00 SECRET. MUNICIPAL DE SAÚDE						
Código	Especificação	F.R.	Elemento	Modalidade	Grupo	Categoria Econômica
3.0.00.00	DESPESAS CORRENTES	0.000.000				39.000,00
3.1.00.00	PESSOAL E ENCARGOS SOCIAIS	0.000.000			4.000,00	
3.1.90.00	APLICAÇÕES DIRETAS	0.000.000		4.000,00		
3.1.90.04	CONTRATAÇÃO POR TEMPO DETERMINADO	1.500.00	1.000,00			
3.1.90.11	VENCIMENTOS E VANTAGENS FIXAS - PESSOAL CIVIL	1.500.00	1.000,00			
3.1.90.16	OUTRAS DESPESAS VARIÁVEIS - PESSOAL CIVIL	1.500.00	1.000,00			
3.1.90.94	INDENIZAÇÕES E RESTITUIÇÕES TRABALHISTAS	1.500.00	1.000,00			
3.3.00.00	OUTRAS DESPESAS CORRENTES	0.000.000			35.000,00	
3.3.90.00	APLICAÇÕES DIRETAS	0.000.000		35.000,00		
3.3.90.14	DIÁRIAS - CIVIL	1.500.00	1.000,00			
3.3.90.30	MATERIAL DE CONSUMO	1.500.00	1.000,00			
3.3.90.30	MATERIAL DE CONSUMO	1.706.00	15.000,00			
3.3.90.36	OUTROS SERVIÇOS DE TERCEIROS - PESSOA FÍSICA	1.500.00	1.000,00			
3.3.90.39	OUTROS SERVIÇOS DE TERCEIROS - PESSOA JURÍDICA	1.500.00	1.000,00			
3.3.90.39	OUTROS SERVIÇOS DE TERCEIROS - PESSOA JURÍDICA	1.706.00	15.000,00			
3.3.90.93	INDENIZAÇÕES E RESTITUIÇÕES	1.500.00	1.000,00			
4.0.00.00	DESPESAS DE CAPITAL	0.000.000				6.000,00
4.4.00.00	INVESTIMENTOS	0.000.000			6.000,00	
4.4.90.00	APLICAÇÕES DIRETAS	0.000.000		6.000,00		
4.4.90.51	OBRAS E INSTALAÇÕES	1.500.00	2.000,00			
4.4.90.52	EQUIPAMENTOS E MATERIAL PERMANENTE	1.500.00	4.000,00			
TOTAL						45.000,00



NATUREZA DA DESPESA POR ORGÃO E UNIDADE

PODER 02 PREFEITURA MUNICIPAL						
ORGÃO 05 SECRET. MUNICIPAL DE SAÚDE						
UNIDADE 01 FUNDO MUNICIPAL DE SAÚDE - FMS						
Código	Especificação	F.R.	Elemento	Modalidade	Grupo	Categoria Econômica
3.0.00.00	DESPESAS CORRENTES	0.000.000				9.981.500,00
3.1.00.00	PESSOAL E ENCARGOS SOCIAIS	0.000.000			3.966.000,00	
3.1.90.00	APLICAÇÕES DIRETAS	0.000.000		3.966.000,00		
3.1.90.04	CONTRATAÇÃO POR TEMPO DETERMINADO	1.500.00	677.000,00			
3.1.90.04	CONTRATAÇÃO POR TEMPO DETERMINADO	1.600.00	366.000,00			
3.1.90.04	CONTRATAÇÃO POR TEMPO DETERMINADO	1.605.00	230.000,00			
3.1.90.04	CONTRATAÇÃO POR TEMPO DETERMINADO	1.621.00	2.000,00			
3.1.90.11	VENCIMENTOS E VANTAGENS FIXAS - PESSOAL CIVIL	1.500.00	863.000,00			
3.1.90.11	VENCIMENTOS E VANTAGENS FIXAS - PESSOAL CIVIL	1.600.00	610.000,00			
3.1.90.11	VENCIMENTOS E VANTAGENS FIXAS - PESSOAL CIVIL	1.604.00	440.000,00			
3.1.90.11	VENCIMENTOS E VANTAGENS FIXAS - PESSOAL CIVIL	1.604.00	82.000,00			
3.1.90.11	VENCIMENTOS E VANTAGENS FIXAS - PESSOAL CIVIL	1.605.00	258.000,00			
3.1.90.11	VENCIMENTOS E VANTAGENS FIXAS - PESSOAL CIVIL	1.621.00	3.000,00			
3.1.90.13	OBRIGAÇÕES PATRONAIS	1.500.00	160.000,00			
3.1.90.13	OBRIGAÇÕES PATRONAIS	1.600.00	248.000,00			
3.1.90.16	OUTRAS DESPESAS VARIÁVEIS - PESSOAL CIVIL	1.500.00	4.000,00			
3.1.90.16	OUTRAS DESPESAS VARIÁVEIS - PESSOAL CIVIL	1.600.00	13.000,00			
3.1.90.91	SENTENÇAS JUDICIAIS	1.500.00	2.000,00			
3.1.90.91	SENTENÇAS JUDICIAIS	1.600.00	1.000,00			
3.1.90.92	DESPESAS DE EXERCÍCIOS ANTERIORES	1.500.00	2.000,00			
3.1.90.92	DESPESAS DE EXERCÍCIOS ANTERIORES	1.600.00	2.000,00			
3.1.90.94	INDENIZAÇÕES E RESTITUIÇÕES TRABALHISTAS	1.500.00	2.000,00			
3.1.90.94	INDENIZAÇÕES E RESTITUIÇÕES TRABALHISTAS	1.600.00	1.000,00			
3.3.00.00	OUTRAS DESPESAS CORRENTES	0.000.000			6.015.500,00	
3.3.90.00	APLICAÇÕES DIRETAS	0.000.000		6.015.500,00		
3.3.90.14	DIÁRIAS - CIVIL	1.500.00	24.000,00			
3.3.90.14	DIÁRIAS - CIVIL	1.600.00	500,00			
3.3.90.30	MATERIAL DE CONSUMO	1.500.00	692.000,00			
3.3.90.30	MATERIAL DE CONSUMO	1.600.00	45.000,00			
3.3.90.30	MATERIAL DE CONSUMO	1.600.00	1.721.000,00			
3.3.90.30	MATERIAL DE CONSUMO	1.601.00	2.000,00			
3.3.90.30	MATERIAL DE CONSUMO	1.621.00	20.000,00			
3.3.90.30	MATERIAL DE CONSUMO	1.621.00	67.000,00			
3.3.90.32	MATERIAL, BEM OU SERVIÇO PARA DISTRIBUIÇÃO GRATUITA	1.500.00	5.000,00			
3.3.90.32	MATERIAL, BEM OU SERVIÇO PARA DISTRIBUIÇÃO GRATUITA	1.600.00	5.000,00			
3.3.90.35	SERVIÇOS DE CONSULTORIA	1.500.00	10.000,00			
3.3.90.36	OUTROS SERVIÇOS DE TERCEIROS - PESSOA FÍSICA	1.500.00	234.000,00			
3.3.90.36	OUTROS SERVIÇOS DE TERCEIROS - PESSOA FÍSICA	1.600.00	244.000,00			
3.3.90.36	OUTROS SERVIÇOS DE TERCEIROS - PESSOA FÍSICA	1.601.00	2.000,00			
3.3.90.36	OUTROS SERVIÇOS DE TERCEIROS - PESSOA FÍSICA	1.621.00	5.000,00			
3.3.90.36	OUTROS SERVIÇOS DE TERCEIROS - PESSOA FÍSICA	1.621.00	5.000,00			
3.3.90.39	OUTROS SERVIÇOS DE TERCEIROS - PESSOA JURÍDICA	1.500.00	1.512.000,00			
3.3.90.39	OUTROS SERVIÇOS DE TERCEIROS - PESSOA JURÍDICA	1.600.00	1.356.000,00			
3.3.90.39	OUTROS SERVIÇOS DE TERCEIROS - PESSOA JURÍDICA	1.601.00	2.000,00			
3.3.90.39	OUTROS SERVIÇOS DE TERCEIROS - PESSOA JURÍDICA	1.621.00	20.000,00			
3.3.90.39	OUTROS SERVIÇOS DE TERCEIROS - PESSOA JURÍDICA	1.621.00	10.000,00			



NATUREZA DA DESPESA POR ORGÃO E UNIDADE

PODER 02 PREFEITURA MUNICIPAL						
ORGÃO 05 SECRET. MUNICIPAL DE SAÚDE						
UNIDADE 01 FUNDO MUNICIPAL DE SAÚDE - FMS						
Código	Especificação	F.R.	Elemento	Modalidade	Grupo	Categoria Econômica
3.3.90.40	SERVIÇOS DE TECNOLOGIA DA INFORMAÇÃO E COMUNICAÇÃO	1.500.00	5.000,00			
3.3.90.40	SERVIÇOS DE TECNOLOGIA DA INFORMAÇÃO E COMUNICAÇÃO	1.600.00	4.000,00			
3.3.90.47	OBRIGAÇÕES TRIBUTÁRIAS E CONTRIBUTIVAS	1.500.00	1.000,00			
3.3.90.48	OUTROS AUXÍLIOS FINANCEIROS A PESSOAS FÍSICAS	1.500.00	15.000,00			
3.3.90.92	DESPESAS DE EXERCÍCIOS ANTERIORES	1.500.00	1.000,00			
3.3.90.92	DESPESAS DE EXERCÍCIOS ANTERIORES	1.600.00	2.000,00			
3.3.90.93	INDENIZAÇÕES E RESTITUIÇÕES	1.500.00	2.000,00			
3.3.90.93	INDENIZAÇÕES E RESTITUIÇÕES	1.600.00	3.000,00			
3.3.90.93	INDENIZAÇÕES E RESTITUIÇÕES	1.621.00	1.000,00			
4.0.00.00	DESPESAS DE CAPITAL	0.000.000				806.000,00
4.4.00.00	INVESTIMENTOS	0.000.000			806.000,00	
4.4.90.00	APLICAÇÕES DIRETAS	0.000.000		806.000,00		
4.4.90.51	OBRAS E INSTALAÇÕES	1.500.00	100.000,00			
4.4.90.51	OBRAS E INSTALAÇÕES	1.600.00	15.000,00			
4.4.90.51	OBRAS E INSTALAÇÕES	1.601.00	130.000,00			
4.4.90.51	OBRAS E INSTALAÇÕES	1.631.00	15.000,00			
4.4.90.52	EQUIPAMENTOS E MATERIAL PERMANENTE	1.500.00	105.000,00			
4.4.90.52	EQUIPAMENTOS E MATERIAL PERMANENTE	1.600.00	25.000,00			
4.4.90.52	EQUIPAMENTOS E MATERIAL PERMANENTE	1.601.00	368.000,00			
4.4.90.52	EQUIPAMENTOS E MATERIAL PERMANENTE	1.621.00	3.000,00			
4.4.90.52	EQUIPAMENTOS E MATERIAL PERMANENTE	1.621.00	20.000,00			
4.4.90.52	EQUIPAMENTOS E MATERIAL PERMANENTE	1.631.00	5.000,00			
4.4.90.52	EQUIPAMENTOS E MATERIAL PERMANENTE	1.632.00	15.000,00			
4.4.90.61	AQUISIÇÃO DE IMÓVEIS	1.500.00	5.000,00			
TOTAL						10.787.500,00



NATUREZA DA DESPESA POR ORGÃO E UNIDADE

PODER	02 PREFEITURA MUNICIPAL					
ORGÃO	07 SEC.MUN.DE OBRAS, SERV.PÚBL. HABIT., URBANISMO E TRANSPORTE					
UNIDADE	00 SEC.MUNIC.DE OBRAS SERV.PÚBL. HABIT., URBANISMO E TRANSPORTE					
Código	Especificação	F.R.	Elemento	Modalidade	Grupo	Categoria Econômica
3.0.00.00	DESPESAS CORRENTES	0.000.000				3.539.400,00
3.1.00.00	PESSOAL E ENCARGOS SOCIAIS	0.000.000			276.000,00	
3.1.90.00	APLICAÇÕES DIRETAS	0.000.000		276.000,00		
3.1.90.04	CONTRATAÇÃO POR TEMPO DETERMINADO	1.500.00	204.000,00			
3.1.90.11	VENCIMENTOS E VANTAGENS FIXAS - PESSOAL CIVIL	1.500.00	71.000,00			
3.1.90.16	OUTRAS DESPESAS VARIÁVEIS - PESSOAL CIVIL	1.500.00	1.000,00			
3.3.00.00	OUTRAS DESPESAS CORRENTES	0.000.000			3.263.400,00	
3.3.90.00	APLICAÇÕES DIRETAS	0.000.000		3.263.400,00		
3.3.90.14	DIÁRIAS - CIVIL	1.500.00	5.000,00			
3.3.90.30	MATERIAL DE CONSUMO	1.500.00	1.802.000,00			
3.3.90.30	MATERIAL DE CONSUMO	1.701.00	5.000,00			
3.3.90.30	MATERIAL DE CONSUMO	1.706.00	50.000,00			
3.3.90.30	MATERIAL DE CONSUMO	1.720.00	80.000,00			
3.3.90.30	MATERIAL DE CONSUMO	1.750.00	11.200,00			
3.3.90.30	MATERIAL DE CONSUMO	1.751.00	47.500,00			
3.3.90.30	MATERIAL DE CONSUMO	1.753.00	3.000,00			
3.3.90.33	PASSAGENS E DESPESAS COM LOCOMOÇÃO	1.500.00	1.000,00			
3.3.90.35	SERVIÇOS DE CONSULTORIA	1.500.00	101.000,00			
3.3.90.36	OUTROS SERVIÇOS DE TERCEIROS - PESSOA FÍSICA	1.500.00	294.000,00			
3.3.90.36	OUTROS SERVIÇOS DE TERCEIROS - PESSOA FÍSICA	1.720.00	4.200,00			
3.3.90.36	OUTROS SERVIÇOS DE TERCEIROS - PESSOA FÍSICA	1.750.00	1.500,00			
3.3.90.36	OUTROS SERVIÇOS DE TERCEIROS - PESSOA FÍSICA	1.751.00	5.000,00			
3.3.90.39	OUTROS SERVIÇOS DE TERCEIROS - PESSOA JURÍDICA	1.500.00	583.000,00			
3.3.90.39	OUTROS SERVIÇOS DE TERCEIROS - PESSOA JURÍDICA	1.706.00	50.000,00			
3.3.90.39	OUTROS SERVIÇOS DE TERCEIROS - PESSOA JURÍDICA	1.720.00	100.000,00			
3.3.90.39	OUTROS SERVIÇOS DE TERCEIROS - PESSOA JURÍDICA	1.750.00	4.000,00			
3.3.90.39	OUTROS SERVIÇOS DE TERCEIROS - PESSOA JURÍDICA	1.751.00	100.000,00			
3.3.90.39	OUTROS SERVIÇOS DE TERCEIROS - PESSOA JURÍDICA	1.753.00	5.000,00			
3.3.90.39	OUTROS SERVIÇOS DE TERCEIROS - PESSOA JURÍDICA	1.754.00	10.000,00			
3.3.90.93	INDENIZAÇÕES E RESTITUIÇÕES	1.700.00	1.000,00			
4.0.00.00	DESPESAS DE CAPITAL	0.000.000				4.954.000,00
4.4.00.00	INVESTIMENTOS	0.000.000			4.939.000,00	
4.4.90.00	APLICAÇÕES DIRETAS	0.000.000		4.939.000,00		
4.4.90.51	OBRAS E INSTALAÇÕES	1.500.00	305.000,00			
4.4.90.51	OBRAS E INSTALAÇÕES	1.700.00	2.126.000,00			
4.4.90.51	OBRAS E INSTALAÇÕES	1.701.00	85.000,00			
4.4.90.51	OBRAS E INSTALAÇÕES	1.706.00	2.100.000,00			
4.4.90.51	OBRAS E INSTALAÇÕES	1.710.00	120.000,00			
4.4.90.51	OBRAS E INSTALAÇÕES	1.720.00	20.000,00			
4.4.90.51	OBRAS E INSTALAÇÕES	1.721.00	19.000,00			
4.4.90.51	OBRAS E INSTALAÇÕES	1.754.00	30.000,00			
4.4.90.52	EQUIPAMENTOS E MATERIAL PERMANENTE	1.500.00	16.000,00			
4.4.90.52	EQUIPAMENTOS E MATERIAL PERMANENTE	1.700.00	8.000,00			
4.4.90.52	EQUIPAMENTOS E MATERIAL PERMANENTE	1.701.00	15.000,00			
4.4.90.52	EQUIPAMENTOS E MATERIAL PERMANENTE	1.706.00	80.000,00			
4.4.90.61	AQUISIÇÃO DE IMÓVEIS	1.500.00	5.000,00			



NATUREZA DA DESPESA POR ORGÃO E UNIDADE

PODER 02 PREFEITURA MUNICIPAL						
ORGÃO 07 SEC.MUN.DE OBRAS, SERV.PÚBL. HABIT., URBANISMO E TRANSPORTE						
UNIDADE 00 SEC.MUNIC.DE OBRAS SERV.PÚBL. HABIT., URBANISMO E TRANSPORTE						
Código	Especificação	F.R.	Elemento	Modalidade	Grupo	Categoria Econômica
4.4.90.61	AQUISIÇÃO DE IMÓVEIS	1.755.00	10.000,00			
4.5.00.00	INVERSÕES FINANCEIRAS	0.000.000			15.000,00	
4.5.90.00	APLICAÇÕES DIRETAS	0.000.000		15.000,00		
4.5.90.61	AQUISIÇÃO DE IMÓVEIS	1.500.00	5.000,00			
4.5.90.61	AQUISIÇÃO DE IMÓVEIS	1.755.00	10.000,00			
TOTAL						8.493.400,00



NATUREZA DA DESPESA POR ORGÃO E UNIDADE

PODER 02 PREFEITURA MUNICIPAL						
ORGÃO 08 SEC. MUNIC. DE CULTURA, COMUNIC., E TURISMO						
UNIDADE 00 SEC. MUNIC. DE CULTURA, COMUNIC., E TURISMO						
Código	Especificação	F.R.	Elemento	Modalidade	Grupo	Categoria Econômica
3.0.00.00	DESPESAS CORRENTES	0.000.000				634.200,00
3.1.00.00	PESSOAL E ENCARGOS SOCIAIS	0.000.000			157.000,00	
3.1.90.00	APLICAÇÕES DIRETAS	0.000.000		157.000,00		
3.1.90.04	CONTRATAÇÃO POR TEMPO DETERMINADO	1.500.00	4.000,00			
3.1.90.11	VENCIMENTOS E VANTAGENS FIXAS - PESSOAL CIVIL	1.500.00	152.000,00			
3.1.90.13	OBRIGAÇÕES PATRONAIS	1.500.00	1.000,00			
3.3.00.00	OUTRAS DESPESAS CORRENTES	0.000.000			477.200,00	
3.3.90.00	APLICAÇÕES DIRETAS	0.000.000		477.200,00		
3.3.90.14	DIÁRIAS - CIVIL	1.500.00	7.000,00			
3.3.90.30	MATERIAL DE CONSUMO	1.500.00	16.000,00			
3.3.90.30	MATERIAL DE CONSUMO	1.500.00	1.000,00			
3.3.90.30	MATERIAL DE CONSUMO	1.719.00	2.000,00			
3.3.90.31	PREMIAÇÕES CULTURAIS, ARTÍSTICAS, CIENTÍFICAS, DESPORTI	1.500.00	6.000,00			
3.3.90.31	PREMIAÇÕES CULTURAIS, ARTÍSTICAS, CIENTÍFICAS, DESPORTI	1.716.00	15.000,00			
3.3.90.31	PREMIAÇÕES CULTURAIS, ARTÍSTICAS, CIENTÍFICAS, DESPORTI	1.719.00	2.000,00			
3.3.90.32	MATERIAL, BEM OU SERVIÇO PARA DISTRIBUIÇÃO GRATUITA	1.500.00	55.000,00			
3.3.90.33	PASSAGENS E DESPESAS COM LOCOMOÇÃO	1.500.00	1.000,00			
3.3.90.36	OUTROS SERVIÇOS DE TERCEIROS - PESSOA FÍSICA	1.500.00	1.000,00			
3.3.90.36	OUTROS SERVIÇOS DE TERCEIROS - PESSOA FÍSICA	1.500.00	87.000,00			
3.3.90.36	OUTROS SERVIÇOS DE TERCEIROS - PESSOA FÍSICA	1.715.00	5.000,00			
3.3.90.36	OUTROS SERVIÇOS DE TERCEIROS - PESSOA FÍSICA	1.719.00	1.000,00			
3.3.90.39	OUTROS SERVIÇOS DE TERCEIROS - PESSOA JURÍDICA	1.500.00	1.000,00			
3.3.90.39	OUTROS SERVIÇOS DE TERCEIROS - PESSOA JURÍDICA	1.500.00	148.000,00			
3.3.90.39	OUTROS SERVIÇOS DE TERCEIROS - PESSOA JURÍDICA	1.710.00	120.000,00			
3.3.90.39	OUTROS SERVIÇOS DE TERCEIROS - PESSOA JURÍDICA	1.715.00	5.200,00			
3.3.90.39	OUTROS SERVIÇOS DE TERCEIROS - PESSOA JURÍDICA	1.719.00	2.000,00			
3.3.90.47	OBRIGAÇÕES TRIBUTÁRIAS E CONTRIBUTIVAS	1.500.00	1.000,00			
3.3.90.48	OUTROS AUXÍLIOS FINANCEIROS A PESSOAS FÍSICAS	1.719.00	1.000,00			
4.0.00.00	DESPESAS DE CAPITAL	0.000.000				22.200,00
4.4.00.00	INVESTIMENTOS	0.000.000			22.200,00	
4.4.90.00	APLICAÇÕES DIRETAS	0.000.000		22.200,00		
4.4.90.51	OBRAS E INSTALAÇÕES	1.500.00	5.000,00			
4.4.90.51	OBRAS E INSTALAÇÕES	1.700.00	4.000,00			
4.4.90.52	EQUIPAMENTOS E MATERIAL PERMANENTE	1.500.00	7.000,00			
4.4.90.52	EQUIPAMENTOS E MATERIAL PERMANENTE	1.700.00	4.000,00			
4.4.90.52	EQUIPAMENTOS E MATERIAL PERMANENTE	1.719.00	2.200,00			
TOTAL						656.400,00



NATUREZA DA DESPESA POR ORGÃO E UNIDADE

PODER 02 PREFEITURA MUNICIPAL						
ORGÃO 09 SECRETARIA MUNIC.DE ASSIST. SOCIAL E CIDADANIA						
UNIDADE 00 SECRETARIA MUNICIPAL DE ASSISTÊNCIA SOCIAL E CIDADANIA						
Código	Especificação	F.R.	Elemento	Modalidade	Grupo	Categoria Econômica
3.0.00.00	DESPESAS CORRENTES	0.000.000				679.000,00
3.1.00.00	PESSOAL E ENCARGOS SOCIAIS	0.000.000			492.000,00	
3.1.90.00	APLICAÇÕES DIRETAS	0.000.000		492.000,00		
3.1.90.04	CONTRATAÇÃO POR TEMPO DETERMINADO	1.500.00	26.000,00			
3.1.90.11	VENCIMENTOS E VANTAGENS FIXAS - PESSOAL CIVIL	1.500.00	410.000,00			
3.1.90.13	OBRIGAÇÕES PATRONAIS	1.500.00	54.000,00			
3.1.90.16	OUTRAS DESPESAS VARIÁVEIS - PESSOAL CIVIL	1.500.00	1.000,00			
3.1.90.92	DESPESAS DE EXERCÍCIOS ANTERIORES	1.500.00	1.000,00			
3.3.00.00	OUTRAS DESPESAS CORRENTES	0.000.000			187.000,00	
3.3.90.00	APLICAÇÕES DIRETAS	0.000.000		187.000,00		
3.3.90.14	DIÁRIAS - CIVIL	1.500.00	15.000,00			
3.3.90.18	AUXÍLIO FINANCEIRO A ESTUDANTES	1.500.00	25.000,00			
3.3.90.30	MATERIAL DE CONSUMO	1.500.00	31.000,00			
3.3.90.32	MATERIAL, BEM OU SERVIÇO PARA DISTRIBUIÇÃO GRATUITA	1.500.00	35.000,00			
3.3.90.36	OUTROS SERVIÇOS DE TERCEIROS - PESSOA FÍSICA	1.500.00	60.000,00			
3.3.90.39	OUTROS SERVIÇOS DE TERCEIROS - PESSOA JURÍDICA	1.500.00	18.000,00			
3.3.90.48	OUTROS AUXÍLIOS FINANCEIROS A PESSOAS FÍSICAS	1.500.00	1.000,00			
3.3.90.92	DESPESAS DE EXERCÍCIOS ANTERIORES	1.500.00	1.000,00			
3.3.90.93	INDENIZAÇÕES E RESTITUIÇÕES	1.500.00	1.000,00			
4.0.00.00	DESPESAS DE CAPITAL	0.000.000				12.000,00
4.4.00.00	INVESTIMENTOS	0.000.000			12.000,00	
4.4.90.00	APLICAÇÕES DIRETAS	0.000.000		12.000,00		
4.4.90.51	OBRAS E INSTALAÇÕES	1.500.00	1.000,00			
4.4.90.51	OBRAS E INSTALAÇÕES	1.700.00	1.000,00			
4.4.90.52	EQUIPAMENTOS E MATERIAL PERMANENTE	1.500.00	8.000,00			
4.4.90.52	EQUIPAMENTOS E MATERIAL PERMANENTE	1.700.00	2.000,00			
TOTAL						691.000,00



NATUREZA DA DESPESA POR ORGÃO E UNIDADE

PODER 02 PREFEITURA MUNICIPAL						
ORGÃO 09 SECRETARIA MUNIC.DE ASSIST. SOCIAL E CIDADANIA						
UNIDADE 01 FUNDO MUNICIPAL DE ASSISTÊNCIA SOCIAL - FMAS						
Código	Especificação	F.R.	Elemento	Modalidade	Grupo	Categoria Econômica
3.0.00.00	DESPESAS CORRENTES	0.000.000				1.974.500,00
3.1.00.00	PESSOAL E ENCARGOS SOCIAIS	0.000.000			677.500,00	
3.1.90.00	APLICAÇÕES DIRETAS	0.000.000		677.500,00		
3.1.90.04	CONTRATAÇÃO POR TEMPO DETERMINADO	1.500.00	200.000,00			
3.1.90.04	CONTRATAÇÃO POR TEMPO DETERMINADO	1.660.00	94.000,00			
3.1.90.04	CONTRATAÇÃO POR TEMPO DETERMINADO	1.660.00	150.000,00			
3.1.90.04	CONTRATAÇÃO POR TEMPO DETERMINADO	1.660.00	2.000,00			
3.1.90.04	CONTRATAÇÃO POR TEMPO DETERMINADO	1.660.00	80.000,00			
3.1.90.11	VENCIMENTOS E VANTAGENS FIXAS - PESSOAL CIVIL	1.500.00	10.000,00			
3.1.90.11	VENCIMENTOS E VANTAGENS FIXAS - PESSOAL CIVIL	1.660.00	2.000,00			
3.1.90.11	VENCIMENTOS E VANTAGENS FIXAS - PESSOAL CIVIL	1.660.00	50.000,00			
3.1.90.11	VENCIMENTOS E VANTAGENS FIXAS - PESSOAL CIVIL	1.660.00	48.000,00			
3.1.90.11	VENCIMENTOS E VANTAGENS FIXAS - PESSOAL CIVIL	1.660.00	20.000,00			
3.1.90.11	VENCIMENTOS E VANTAGENS FIXAS - PESSOAL CIVIL	1.660.00	1.000,00			
3.1.90.13	OBRIGAÇÕES PATRONAIS	1.500.00	2.000,00			
3.1.90.13	OBRIGAÇÕES PATRONAIS	1.660.00	10.000,00			
3.1.90.13	OBRIGAÇÕES PATRONAIS	1.660.00	3.000,00			
3.1.90.13	OBRIGAÇÕES PATRONAIS	1.660.00	2.000,00			
3.1.90.91	SENTENÇAS JUDICIAIS	1.500.00	1.000,00			
3.1.90.92	DESPESAS DE EXERCÍCIOS ANTERIORES	1.500.00	1.000,00			
3.1.90.92	DESPESAS DE EXERCÍCIOS ANTERIORES	1.660.00	500,00			
3.1.90.94	INDENIZAÇÕES E RESTITUIÇÕES TRABALHISTAS	1.500.00	1.000,00			
3.3.00.00	OUTRAS DESPESAS CORRENTES	0.000.000			1.297.000,00	
3.3.90.00	APLICAÇÕES DIRETAS	0.000.000		1.297.000,00		
3.3.90.14	DIÁRIAS - CIVIL	1.500.00	2.000,00			
3.3.90.14	DIÁRIAS - CIVIL	1.660.00	500,00			
3.3.90.14	DIÁRIAS - CIVIL	1.660.00	500,00			
3.3.90.14	DIÁRIAS - CIVIL	1.660.00	500,00			
3.3.90.14	DIÁRIAS - CIVIL	1.660.00	1.000,00			
3.3.90.30	MATERIAL DE CONSUMO	1.500.00	21.000,00			
3.3.90.30	MATERIAL DE CONSUMO	1.660.00	204.500,00			
3.3.90.30	MATERIAL DE CONSUMO	1.660.00	10.000,00			
3.3.90.30	MATERIAL DE CONSUMO	1.660.00	60.000,00			
3.3.90.30	MATERIAL DE CONSUMO	1.660.00	30.000,00			
3.3.90.30	MATERIAL DE CONSUMO	1.660.00	2.000,00			
3.3.90.30	MATERIAL DE CONSUMO	1.660.00	2.000,00			
3.3.90.30	MATERIAL DE CONSUMO	1.661.00	3.000,00			
3.3.90.30	MATERIAL DE CONSUMO	1.661.00	3.000,00			
3.3.90.32	MATERIAL, BEM OU SERVIÇO PARA DISTRIBUIÇÃO GRATUITA	1.500.00	8.000,00			
3.3.90.32	MATERIAL, BEM OU SERVIÇO PARA DISTRIBUIÇÃO GRATUITA	1.660.00	1.000,00			
3.3.90.32	MATERIAL, BEM OU SERVIÇO PARA DISTRIBUIÇÃO GRATUITA	1.661.00	5.000,00			
3.3.90.36	OUTROS SERVIÇOS DE TERCEIROS - PESSOA FÍSICA	1.500.00	64.000,00			
3.3.90.36	OUTROS SERVIÇOS DE TERCEIROS - PESSOA FÍSICA	1.660.00	2.000,00			
3.3.90.36	OUTROS SERVIÇOS DE TERCEIROS - PESSOA FÍSICA	1.660.00	102.500,00			
3.3.90.36	OUTROS SERVIÇOS DE TERCEIROS - PESSOA FÍSICA	1.660.00	50.000,00			
3.3.90.36	OUTROS SERVIÇOS DE TERCEIROS - PESSOA FÍSICA	1.660.00	2.000,00			



NATUREZA DA DESPESA POR ORGÃO E UNIDADE

PODER 02 PREFEITURA MUNICIPAL						
ORGÃO 09 SECRETARIA MUNIC.DE ASSIST. SOCIAL E CIDADANIA						
UNIDADE 01 FUNDO MUNICIPAL DE ASSISTÊNCIA SOCIAL - FMAS						
Código	Especificação	F.R.	Elemento	Modalidade	Grupo	Categoria Econômica
3.3.90.36	OUTROS SERVIÇOS DE TERCEIROS - PESSOA FÍSICA	1.660.00	15.000,00			
3.3.90.36	OUTROS SERVIÇOS DE TERCEIROS - PESSOA FÍSICA	1.660.00	40.000,00			
3.3.90.36	OUTROS SERVIÇOS DE TERCEIROS - PESSOA FÍSICA	1.661.00	2.000,00			
3.3.90.39	OUTROS SERVIÇOS DE TERCEIROS - PESSOA JURÍDICA	1.500.00	201.000,00			
3.3.90.39	OUTROS SERVIÇOS DE TERCEIROS - PESSOA JURÍDICA	1.660.00	10.000,00			
3.3.90.39	OUTROS SERVIÇOS DE TERCEIROS - PESSOA JURÍDICA	1.660.00	15.500,00			
3.3.90.39	OUTROS SERVIÇOS DE TERCEIROS - PESSOA JURÍDICA	1.660.00	81.000,00			
3.3.90.39	OUTROS SERVIÇOS DE TERCEIROS - PESSOA JURÍDICA	1.660.00	323.500,00			
3.3.90.39	OUTROS SERVIÇOS DE TERCEIROS - PESSOA JURÍDICA	1.660.00	2.500,00			
3.3.90.39	OUTROS SERVIÇOS DE TERCEIROS - PESSOA JURÍDICA	1.660.00	2.000,00			
3.3.90.39	OUTROS SERVIÇOS DE TERCEIROS - PESSOA JURÍDICA	1.661.00	9.000,00			
3.3.90.39	OUTROS SERVIÇOS DE TERCEIROS - PESSOA JURÍDICA	1.661.00	2.000,00			
3.3.90.40	SERVIÇOS DE TECNOLOGIA DA INFORMAÇÃO E COMUNICAÇÃO	1.500.00	3.000,00			
3.3.90.40	SERVIÇOS DE TECNOLOGIA DA INFORMAÇÃO E COMUNICAÇÃO	1.660.00	6.000,00			
3.3.90.48	OUTROS AUXÍLIOS FINANCEIROS A PESSOAS FÍSICAS	1.500.00	4.000,00			
3.3.90.48	OUTROS AUXÍLIOS FINANCEIROS A PESSOAS FÍSICAS	1.660.00	1.000,00			
3.3.90.48	OUTROS AUXÍLIOS FINANCEIROS A PESSOAS FÍSICAS	1.661.00	2.000,00			
3.3.90.92	DESPESAS DE EXERCÍCIOS ANTERIORES	1.500.00	1.000,00			
3.3.90.93	INDENIZAÇÕES E RESTITUIÇÕES	1.500.00	1.000,00			
3.3.90.93	INDENIZAÇÕES E RESTITUIÇÕES	1.660.00	1.000,00			
4.0.00.00	DESPESAS DE CAPITAL	0.000.000				132.000,00
4.4.00.00	INVESTIMENTOS	0.000.000			132.000,00	
4.4.90.00	APLICAÇÕES DIRETAS	0.000.000		132.000,00		
4.4.90.51	OBRAS E INSTALAÇÕES	1.500.00	5.000,00			
4.4.90.51	OBRAS E INSTALAÇÕES	1.665.00	5.000,00			
4.4.90.52	EQUIPAMENTOS E MATERIAL PERMANENTE	1.500.00	5.000,00			
4.4.90.52	EQUIPAMENTOS E MATERIAL PERMANENTE	1.660.00	51.000,00			
4.4.90.52	EQUIPAMENTOS E MATERIAL PERMANENTE	1.660.00	40.000,00			
4.4.90.52	EQUIPAMENTOS E MATERIAL PERMANENTE	1.660.00	2.000,00			
4.4.90.52	EQUIPAMENTOS E MATERIAL PERMANENTE	1.660.00	10.000,00			
4.4.90.52	EQUIPAMENTOS E MATERIAL PERMANENTE	1.661.00	5.000,00			
4.4.90.52	EQUIPAMENTOS E MATERIAL PERMANENTE	1.669.00	9.000,00			
TOTAL						2.106.500,00



NATUREZA DA DESPESA POR ORGÃO E UNIDADE

PODER 02 PREFEITURA MUNICIPAL						
ORGÃO 09 SECRETARIA MUNIC.DE ASSIST. SOCIAL E CIDADANIA						
UNIDADE 02 FUNDO MUN.DOS DIREITOS DA CRIANÇA E DO ADOLESCENTE						
Código	Especificação	F.R.	Elemento	Modalidade	Grupo	Categoria Econômica
3.0.00.00	DESPESAS CORRENTES	0.000.000				45.000,00
3.3.00.00	OUTRAS DESPESAS CORRENTES	0.000.000			45.000,00	
3.3.90.00	APLICAÇÕES DIRETAS	0.000.000		45.000,00		
3.3.90.30	MATERIAL DE CONSUMO	1.500.00	5.000,00			
3.3.90.30	MATERIAL DE CONSUMO	1.669.00	10.000,00			
3.3.90.36	OUTROS SERVIÇOS DE TERCEIROS - PESSOA FÍSICA	1.500.00	5.000,00			
3.3.90.36	OUTROS SERVIÇOS DE TERCEIROS - PESSOA FÍSICA	1.669.00	10.000,00			
3.3.90.39	OUTROS SERVIÇOS DE TERCEIROS - PESSOA JURÍDICA	1.500.00	5.000,00			
3.3.90.39	OUTROS SERVIÇOS DE TERCEIROS - PESSOA JURÍDICA	1.669.00	10.000,00			
TOTAL						45.000,00



NATUREZA DA DESPESA POR ORGÃO E UNIDADE

PODER 02 PREFEITURA MUNICIPAL						
ORGÃO 10 SEC. MUNIC. DE FINANÇAS E TESOUREARIA						
UNIDADE 00 SEC. MUNIC. DE FINANÇAS E TESOUREARIA						
Código	Especificação	F.R.	Elemento	Modalidade	Grupo	Categoria Econômica
3.0.00.00	DESPESAS CORRENTES	0.000.000				361.000,00
3.1.00.00	PESSOAL E ENCARGOS SOCIAIS	0.000.000			65.000,00	
3.1.90.00	APLICAÇÕES DIRETAS	0.000.000		65.000,00		
3.1.90.11	VENCIMENTOS E VANTAGENS FIXAS - PESSOAL CIVIL	1.500.00	65.000,00			
3.3.00.00	OUTRAS DESPESAS CORRENTES	0.000.000			296.000,00	
3.3.90.00	APLICAÇÕES DIRETAS	0.000.000		296.000,00		
3.3.90.14	DIÁRIAS - CIVIL	1.500.00	8.000,00			
3.3.90.30	MATERIAL DE CONSUMO	1.500.00	3.000,00			
3.3.90.35	SERVIÇOS DE CONSULTORIA	1.500.00	281.000,00			
3.3.90.36	OUTROS SERVIÇOS DE TERCEIROS - PESSOA FÍSICA	1.500.00	2.000,00			
3.3.90.39	OUTROS SERVIÇOS DE TERCEIROS - PESSOA JURÍDICA	1.500.00	2.000,00			
4.0.00.00	DESPESAS DE CAPITAL	0.000.000				5.000,00
4.4.00.00	INVESTIMENTOS	0.000.000			5.000,00	
4.4.90.00	APLICAÇÕES DIRETAS	0.000.000		5.000,00		
4.4.90.52	EQUIPAMENTOS E MATERIAL PERMANENTE	1.500.00	5.000,00			
TOTAL						366.000,00



NATUREZA DA DESPESA POR ORGÃO E UNIDADE

PODER 02 PREFEITURA MUNICIPAL						
ORGÃO 11 SECRET. MUNIC. DE MEIO AMBIENTE E REC. HÍDRICOS						
UNIDADE 00 SECRET. MUNIC. DE MEIO AMBIENTE E REC. HIDRICOS						
Código	Especificação	F.R.	Elemento	Modalidade	Grupo	Categoria Econômica
3.0.00.00	DESPESAS CORRENTES	0.000.000				421.000,00
3.1.00.00	PESSOAL E ENCARGOS SOCIAIS	0.000.000			127.000,00	
3.1.90.00	APLICAÇÕES DIRETAS	0.000.000		127.000,00		
3.1.90.04	CONTRATAÇÃO POR TEMPO DETERMINADO	1.500.00	61.000,00			
3.1.90.11	VENCIMENTOS E VANTAGENS FIXAS - PESSOAL CIVIL	1.500.00	66.000,00			
3.3.00.00	OUTRAS DESPESAS CORRENTES	0.000.000			294.000,00	
3.3.90.00	APLICAÇÕES DIRETAS	0.000.000		294.000,00		
3.3.90.14	DIÁRIAS - CIVIL	1.500.00	5.000,00			
3.3.90.30	MATERIAL DE CONSUMO	1.500.00	107.000,00			
3.3.90.32	MATERIAL, BEM OU SERVIÇO PARA DISTRIBUIÇÃO GRATUITA	1.500.00	1.000,00			
3.3.90.36	OUTROS SERVIÇOS DE TERCEIROS - PESSOA FÍSICA	1.500.00	154.000,00			
3.3.90.39	OUTROS SERVIÇOS DE TERCEIROS - PESSOA JURÍDICA	1.500.00	27.000,00			
4.0.00.00	DESPESAS DE CAPITAL	0.000.000				2.101.000,00
4.4.00.00	INVESTIMENTOS	0.000.000			2.101.000,00	
4.4.90.00	APLICAÇÕES DIRETAS	0.000.000		2.101.000,00		
4.4.90.51	OBRAS E INSTALAÇÕES	1.500.00	92.000,00			
4.4.90.51	OBRAS E INSTALAÇÕES	1.700.00	1.763.000,00			
4.4.90.51	OBRAS E INSTALAÇÕES	1.701.00	25.000,00			
4.4.90.52	EQUIPAMENTOS E MATERIAL PERMANENTE	1.500.00	189.000,00			
4.4.90.52	EQUIPAMENTOS E MATERIAL PERMANENTE	1.700.00	27.000,00			
4.4.90.52	EQUIPAMENTOS E MATERIAL PERMANENTE	1.701.00	5.000,00			
TOTAL						2.522.000,00



NATUREZA DA DESPESA POR ORGÃO E UNIDADE

PODER 02 PREFEITURA MUNICIPAL						
ORGÃO 11 SECRET. MUNIC. DE MEIO AMBIENTE E REC. HÍDRICOS						
UNIDADE 01 FUNDO MUNICIPAL DE MEIO AMBIENTE - F.M.A.						
Código	Especificação	F.R.	Elemento	Modalidade	Grupo	Categoria Econômica
3.0.00.00	DESPESAS CORRENTES	0.000.000				6.000,00
3.3.00.00	OUTRAS DESPESAS CORRENTES	0.000.000			6.000,00	
3.3.90.00	APLICAÇÕES DIRETAS	0.000.000		6.000,00		
3.3.90.30	MATERIAL DE CONSUMO	1.500.00	2.000,00			
3.3.90.36	OUTROS SERVIÇOS DE TERCEIROS - PESSOA FÍSICA	1.500.00	2.000,00			
3.3.90.39	OUTROS SERVIÇOS DE TERCEIROS - PESSOA JURÍDICA	1.500.00	2.000,00			
TOTAL						6.000,00



NATUREZA DA DESPESA POR ORGÃO E UNIDADE

PODER 02 PREFEITURA MUNICIPAL						
ORGÃO 12 SEC. MUNIC. DE ESPORTE E LAZER						
UNIDADE 00 SEC. MUNIC. DE ESPORTE E LAZER						
Código	Especificação	F.R.	Elemento	Modalidade	Grupo	Categoria Econômica
3.0.00.00	DESPESAS CORRENTES	0.000.000				227.000,00
3.1.00.00	PESSOAL E ENCARGOS SOCIAIS	0.000.000			75.000,00	
3.1.90.00	APLICAÇÕES DIRETAS	0.000.000		75.000,00		
3.1.90.04	CONTRATAÇÃO POR TEMPO DETERMINADO	1.500.00	10.000,00			
3.1.90.11	VENCIMENTOS E VANTAGENS FIXAS - PESSOAL CIVIL	1.500.00	65.000,00			
3.3.00.00	OUTRAS DESPESAS CORRENTES	0.000.000			152.000,00	
3.3.90.00	APLICAÇÕES DIRETAS	0.000.000		152.000,00		
3.3.90.14	DIÁRIAS - CIVIL	1.500.00	7.000,00			
3.3.90.30	MATERIAL DE CONSUMO	1.500.00	15.000,00			
3.3.90.31	PREMIAÇÕES CULTURAIS, ARTÍSTICAS, CIENTÍFICAS, DESPORTI	1.500.00	13.000,00			
3.3.90.32	MATERIAL, BEM OU SERVIÇO PARA DISTRIBUIÇÃO GRATUITA	1.500.00	10.000,00			
3.3.90.33	PASSAGENS E DESPESAS COM LOCOMOÇÃO	1.500.00	2.000,00			
3.3.90.36	OUTROS SERVIÇOS DE TERCEIROS - PESSOA FÍSICA	1.500.00	90.000,00			
3.3.90.39	OUTROS SERVIÇOS DE TERCEIROS - PESSOA JURÍDICA	1.500.00	13.000,00			
3.3.90.41	CONTRIBUIÇÕES	1.500.00	2.000,00			
4.0.00.00	DESPESAS DE CAPITAL	0.000.000				118.000,00
4.4.00.00	INVESTIMENTOS	0.000.000			118.000,00	
4.4.90.00	APLICAÇÕES DIRETAS	0.000.000		118.000,00		
4.4.90.51	OBRAS E INSTALAÇÕES	1.500.00	5.000,00			
4.4.90.51	OBRAS E INSTALAÇÕES	1.700.00	107.000,00			
4.4.90.52	EQUIPAMENTOS E MATERIAL PERMANENTE	1.700.00	6.000,00			
TOTAL						345.000,00
TOTAL GERAL						55.000.000,00

FABIANO FEITOSA
LIRA:5079475234
9

Assinado de forma digital por FABIANO FEITOSA
LIRA:50794752349

FABIANO FEITOSA LIRA
PREFEITO MUNICIPAL
507.947.523-49

GINA SOBREIRO DA COSTA
COSTA:042656643
26

Assinado de forma digital por GINA SOBREIRO DA COSTA
COSTA:04265664326

GINA SOBREIRO DA COSTA
CONTADORA CRC-PI 012893/O-9
042.656.643-26



MUNICÍPIO DE BREJO DO PIAUÍ

AV. JOSE GOMES CHAVES, 81 - CNPJ: 01.612.567/0001-81

Orçamento Programa - Exercício de 2026

ANÁLISE DA DESPESA EM PORCENTAGEM

Quadro 22

Página 1

Código	Especificação	Elemento	Modalidade	Grupo	Categoria Econômica
3.0.00.00	DESPESAS CORRENTES	0	0	0	77,7249
3.1.00.00	PESSOAL E ENCARGOS SOCIAIS	0	0	35,7716	0
3.1.90.00	APLICAÇÕES DIRETAS	0	35,7716	0	0
3.1.90.04	CONTRATAÇÃO POR TEMPO DETERMINADO	6,6845	0	0	0
3.1.90.11	VENCIMENTOS E VANTAGENS FIXAS - PESSOAL CIVIL	24,3736	0	0	0
3.1.90.13	OBRIGAÇÕES PATRONAIS	4,4663	0	0	0
3.1.90.16	OUTRAS DESPESAS VARIÁVEIS - PESSOAL CIVIL	0,0584	0	0	0
3.1.90.91	SENTENÇAS JUDICIAIS	0,1529	0	0	0
3.1.90.92	DESPESAS DE EXERCÍCIOS ANTERIORES	0,0193	0	0	0
3.1.90.94	INDENIZAÇÕES E RESTITUIÇÕES TRABALHISTAS	0,0165	0	0	0
3.2.00.00	JUROS E ENCARGOS DA DÍVIDA	0	0	0,5455	0
3.2.90.00	APLICAÇÕES DIRETAS	0	0,5455	0	0
3.2.90.21	JUROS SOBRE A DÍVIDA POR CONTRATO	0,5451	0	0	0
3.2.90.22	OUTROS ENCARGOS SOBRE A DÍVIDA POR CONTRATO	0,0002	0	0	0
3.2.90.25	ENCARGOS SOBRE OPERAÇÕES DE CRÉDITO POR ANTECIPAÇÃO D	0,0002	0	0	0
3.3.00.00	OUTRAS DESPESAS CORRENTES	0	0	41,4079	0
3.3.50.00	TRANSFERÊNCIAS A INSTITUIÇÕES PRIVADAS SEM FINS LUCRATIVO:	0	0,1175	0	0
3.3.50.41	CONTRIBUIÇÕES	0,1156	0	0	0
3.3.50.43	SUBVENÇÕES SOCIAIS	0,0018	0	0	0
3.3.90.00	APLICAÇÕES DIRETAS	0	41,2904	0	0
3.3.90.14	DIÁRIAS - CIVIL	0,4096	0	0	0
3.3.90.18	AUXÍLIO FINANCEIRO A ESTUDANTES	0,0509	0	0	0
3.3.90.27	ENCARGOS PELA HONRA DE AVAIS, GARANTIAS, SEGUROS E SIMIL	0,1091	0	0	0
3.3.90.30	MATERIAL DE CONSUMO	13,0035	0	0	0
3.3.90.31	PREMIAÇÕES CULTURAIS, ARTÍSTICAS, CIENTÍFICAS, DESPORTIVAS	0,0655	0	0	0
3.3.90.32	MATERIAL, BEM OU SERVIÇO PARA DISTRIBUIÇÃO GRATUITA	0,29	0	0	0
3.3.90.33	PASSAGENS E DESPESAS COM LOCOMOÇÃO	0,1838	0	0	0
3.3.90.35	SERVIÇOS DE CONSULTORIA	2,0255	0	0	0
3.3.90.36	OUTROS SERVIÇOS DE TERCEIROS - PESSOA FÍSICA	4,8822	0	0	0
3.3.90.39	OUTROS SERVIÇOS DE TERCEIROS - PESSOA JURÍDICA	17,4555	0	0	0
3.3.90.40	SERVIÇOS DE TECNOLOGIA DA INFORMAÇÃO E COMUNICAÇÃO - P.	0,2287	0	0	0
3.3.90.41	CONTRIBUIÇÕES	0,0055	0	0	0
3.3.90.47	OBRIGAÇÕES TRIBUTÁRIAS E CONTRIBUTIVAS	0,4749	0	0	0
3.3.90.48	OUTROS AUXÍLIOS FINANCEIROS A PESSOAS FÍSICAS	0,0436	0	0	0
3.3.90.92	DESPESAS DE EXERCÍCIOS ANTERIORES	0,0293	0	0	0
3.3.90.93	INDENIZAÇÕES E RESTITUIÇÕES	2,0329	0	0	0
4.0.00.00	DESPESAS DE CAPITAL	0	0	0	21,9115
4.4.00.00	INVESTIMENTOS	0	0	21,5478	0
4.4.90.00	APLICAÇÕES DIRETAS	0	21,5478	0	0
4.4.90.30	MATERIAL DE CONSUMO	0,0545	0	0	0
4.4.90.47	OBRIGAÇÕES TRIBUTÁRIAS E CONTRIBUTIVAS	0,0093	0	0	0
4.4.90.51	OBRAS E INSTALAÇÕES	18,2273	0	0	0
4.4.90.52	EQUIPAMENTOS E MATERIAL PERMANENTE	3,1076	0	0	0
4.4.90.61	AQUISIÇÃO DE IMÓVEIS	0,1491	0	0	0
4.5.00.00	INVERSÕES FINANCEIRAS	0	0	0,0364	0
4.5.90.00	APLICAÇÕES DIRETAS	0	0,0364	0	0
4.5.90.61	AQUISIÇÃO DE IMÓVEIS	0,0364	0	0	0
4.6.00.00	AMORTIZAÇÃO DA DÍVIDA	0	0	0,3273	0
4.6.90.00	APLICAÇÕES DIRETAS	0	0,3273	0	0
4.6.90.71	PRINCIPAL DA DÍVIDA CONTRATUAL RESGATADO	0,3273	0	0	0
9.0.00.00	RESERVA DE CONTINGÊNCIA	0	0	0	0,3636
9.9.00.00	RESERVA DE CONTINGÊNCIA	0	0	0,3636	0
9.9.99.00	RESERVA DE CONTINGÊNCIA	0	0,3636	0	0
9.9.99.99	RESERVA DE CONTINGÊNCIA	0,3636	0	0	0



MUNICÍPIO DE BREJO DO PIAUÍ

AV. JOSE GOMES CHAVES, 81 - CNPJ: 01.612.567/0001-81

Orçamento Programa - Exercício de 2026

ANÁLISE DA DESPESA EM PORCENTAGEM

Quadro 22

Página 2

Código	Especificação	Elemento	Modalidade	Grupo	Categoria Econômica
TOTAL					100,00

FABIANO FEITOSA LIRA
LIRA: 50794752349

Assinado de forma digital por FABIANO FEITOSA LIRA: 50794752349

FABIANO FEITOSA LIRA
PREFEITO MUNICIPAL
507.947.523-49

GINA SOBREIRO DA COSTA
COSTA: 04265664326

Assinado de forma digital por GINA SOBREIRO DA COSTA: 04265664326

GINA SOBREIRO DA COSTA
CONTADORA CRC-PI 012893/O-9
042.656.643-26

**MUNICÍPIO DE BREJO DO PIAUÍ**

AV. JOSE GOMES CHAVES, 81 - CNPJ:01.612.567/0001-81

Orçamento Programa - Exercício de 2026

Página 1

QUADRO AUXILIAR DE DETALHAMENTO DA DESPESA

ORGÃO	01	CAMARA MUNICIPAL
UNIDADE	01	CAMARA MUNICIPAL
SUB UNIDADE	00	CÂMARA MUNICIPAL DE BREJO DO PIAUÍ

Aplicacao Programada	Proj/Ativ	Finalidade	Categoria	Detalhada	TotalGrupo	Total Categ.	Total Func.
F.R. - C.A.							
REST. REFORMAR E EQUIPAR PREDIO DA CÂMARA MUNICIPAL	01.031.0014.1001.0000						140.000,00
4	DESPESAS DE CAPIT					140.000,00	
4	INVESTIMENTOS				140.000,00		
	OBRAS E INSTALAÇÕES		4.4.90.51.00	120.000,00			
	EQUIPAMENTOS E MATERIAL PERMANENTE		4.4.90.52.00	20.000,00			
AQUISIÇÃO DE VEÍCULO	01.031.0014.1078.0000						1.000,00
4	DESPESAS DE CAPIT					1.000,00	
4	INVESTIMENTOS				1.000,00		
	EQUIPAMENTOS E MATERIAL PERMANENTE		4.4.90.52.00	1.000,00			
CONTRIBUIÇÃO A ENTIDADES	01.031.0014.2001.0000						9.600,00
3	DESPESAS CORREN'					9.600,00	
3	OUTRAS DESPESAS CORRENTES				9.600,00		
	CONTRIBUIÇÕES		3.3.50.41.00	9.600,00			
MANUTENÇÃO DA CÂMARA MUNICIPAL	01.031.0014.2002.0000						1.186.800,00
3	DESPESAS CORREN'					1.186.800,00	
1	PESSOAL E ENCARGOS SOCIAIS				880.480,00		
	CONTRATAÇÃO POR TEMPO DETERMINADO		3.1.90.04.00	1.000,00			
	VENCIMENTOS E VANTAGENS FIXAS - PESSOAL CIVIL		3.1.90.11.00	758.000,00			
	OBRIGAÇÕES PATRONAIS		3.1.90.13.00	121.280,00			
	OUTRAS DESPESAS VARIÁVEIS - PESSOAL CIVIL		3.1.90.16.00	100,00			
	DESPESAS DE EXERCÍCIOS ANTERIORES		3.1.90.92.00	100,00			
3	OUTRAS DESPESAS CORRENTES				306.320,00		
	DIÁRIAS - CIVIL		3.3.90.14.00	30.000,00			
	MATERIAL DE CONSUMO		3.3.90.30.00	70.000,00			
	MATERIAL, BEM OU SERVIÇO PARA DISTRIBUIÇÃO GRATUITA		3.3.90.32.00	500,00			
	PASSAGENS E DESPESAS COM LOCOMOÇÃO		3.3.90.33.00	100,00			
	SERVIÇOS DE CONSULTORIA		3.3.90.35.00	90.000,00			
	OUTROS SERVIÇOS DE TERCEIROS - PESSOA FÍSICA		3.3.90.36.00	20.000,00			
	OUTROS SERVIÇOS DE TERCEIROS - PESSOA JURÍDICA		3.3.90.39.00	92.720,00			
	SERVIÇOS DE TECNOLOGIA DA INFORMAÇÃO E COMUNICAÇÃO		3.3.90.40.00	2.800,00			
	OBRIGAÇÕES TRIBUTÁRIAS E CONTRIBUTIVAS		3.3.90.47.00	100,00			
	DESPESAS DE EXERCÍCIOS ANTERIORES		3.3.90.92.00	100,00			
ENCARGOS COM ASSESSORIA JURÍDICA TEC. ADMINISTRATIVA	01.031.0014.2003.0000						133.900,00
3	DESPESAS CORREN'					133.900,00	
1	PESSOAL E ENCARGOS SOCIAIS				200,00		
	SENTENÇAS JUDICIAIS		3.1.90.91.00	100,00			
	INDENIZAÇÕES E RESTITUIÇÕES TRABALHISTAS		3.1.90.94.00	100,00			
3	OUTRAS DESPESAS CORRENTES				133.700,00		
	SERVIÇOS DE CONSULTORIA		3.3.90.35.00	132.000,00			
	OUTROS SERVIÇOS DE TERCEIROS - PESSOA FÍSICA		3.3.90.36.00	500,00			
	OUTROS SERVIÇOS DE TERCEIROS - PESSOA JURÍDICA		3.3.90.39.00	1.000,00			
	OBRIGAÇÕES TRIBUTÁRIAS E CONTRIBUTIVAS		3.3.90.47.00	100,00			
	INDENIZAÇÕES E RESTITUIÇÕES		3.3.90.93.00	100,00			

**MUNICÍPIO DE BREJO DO PIAUÍ**

AV. JOSE GOMES CHAVES, 81 - CNPJ: 01.612.567/0001-81

Orçamento Programa - Exercício de 2026

Página 3

QUADRO AUXILIAR DE DETALHAMENTO DA DESPESA

ORGÃO	02	PREFEITURA MUNICIPAL							
UNIDADE	01	SECRETARIA MUNICIPAL DE GOVERNO							
SUB UNIDADE	00	SECRETARIA MUNICIPAL DE GOVERNO							
Aplicacao Programada		Proj/Ativ	Finalidade	Categoria	Detalhada	Total Grupo	Total Categ.	Total Func.	
			F.R. - C.A.						
ENCARGOS COM ASSESSORIA JURÍDICA		04.091.0004.2004.0000						430.000,00	
3	DESPESAS CORREN'						430.000,00		
3	OUTRAS DESPESAS CORRENTES					430.000,00			
	SERVIÇOS DE CONSULTORIA			3.3.90.35.00	430.000,00				
AQUISIÇÃO DE VEICULO		04.122.0004.1003.0000					5.000,00	5.000,00	
4	DESPESAS DE CAPIT						5.000,00		
4	INVESTIMENTOS					5.000,00			
	EQUIPAMENTOS E MATERIAL PERMANENTE			4.4.90.52.00	5.000,00				
CONTRIBUIÇÃO A ENTIDADE		04.122.0004.2006.0000					53.000,00	53.000,00	
3	DESPESAS CORREN'						53.000,00		
3	OUTRAS DESPESAS CORRENTES					53.000,00			
	CONTRIBUIÇÕES			3.3.50.41.00	52.000,00				
	SUBVENÇÕES SOCIAIS			3.3.50.43.00	1.000,00				
MANUTENÇÃO DA SECRETARIA MUNICIPAL DE GOVERNO		04.122.0013.2005.0000						589.000,00	
3	DESPESAS CORREN'						589.000,00		
1	PESSOAL E ENCARGOS SOCIAIS					438.000,00			
	CONTRATAÇÃO POR TEMPO DETERMINADO			3.1.90.04.00	2.000,00				
	VENCIMENTOS E VANTAGENS FIXAS - PESSOAL CIVIL			3.1.90.11.00	435.000,00				
	OUTRAS DESPESAS VARIÁVEIS - PESSOAL CIVIL			3.1.90.16.00	1.000,00				
3	OUTRAS DESPESAS CORRENTES					151.000,00			
	DIÁRIAS - CIVIL			3.3.90.14.00	58.000,00				
	MATERIAL DE CONSUMO			3.3.90.30.00	1.000,00				
	PASSAGENS E DESPESAS COM LOCOMOÇÃO			3.3.90.33.00	90.000,00				
	OUTROS SERVIÇOS DE TERCEIROS - PESSOA FÍSICA			3.3.90.36.00	1.000,00				
	OUTROS SERVIÇOS DE TERCEIROS - PESSOA JURÍDICA			3.3.90.39.00	1.000,00				
EQUIPAR SETOR DE COMUNICACAO		04.131.0004.1061.0000					2.000,00	2.000,00	
4	DESPESAS DE CAPIT						2.000,00		
4	INVESTIMENTOS					2.000,00			
	EQUIPAMENTOS E MATERIAL PERMANENTE			4.4.90.52.00	2.000,00				
ENCARGOS COM ASSESSORIA DE IMPRENSA		04.131.0004.2007.0000					4.000,00	4.000,00	
3	DESPESAS CORREN'						4.000,00		
1	PESSOAL E ENCARGOS SOCIAIS					1.000,00			
	CONTRATAÇÃO POR TEMPO DETERMINADO			3.1.90.04.00	1.000,00				
3	OUTRAS DESPESAS CORRENTES					3.000,00			
	OUTROS SERVIÇOS DE TERCEIROS - PESSOA FÍSICA			3.3.90.36.00	1.000,00				
	OUTROS SERVIÇOS DE TERCEIROS - PESSOA JURÍDICA			3.3.90.39.00	2.000,00				
ADMINISTRAÇÃO DA JUNTA DO SERVIÇO MILITAR		04.153.0003.2008.0000						5.000,00	
3	DESPESAS CORREN'						5.000,00		
1	PESSOAL E ENCARGOS SOCIAIS					1.000,00			
	CONTRATAÇÃO POR TEMPO DETERMINADO			3.1.90.04.00	1.000,00				

**MUNICÍPIO DE BREJO DO PIAUÍ**

AV. JOSE GOMES CHAVES, 81 - CNPJ: 01.612.567/0001-81

Orçamento Programa - Exercício de 2026

Página 4

QUADRO AUXILIAR DE DETALHAMENTO DA DESPESA

ORGÃO	02	PREFEITURA MUNICIPAL
UNIDADE	01	SECRETARIA MUNICIPAL DE GOVERNO
SUB UNIDADE	00	SECRETARIA MUNICIPAL DE GOVERNO

Aplicação Programada	Proj/Ativ	Finalidade	Categoria	Detalhada	Total Grupo	Total Categ.	Total Func.
F.R. - C.A.							

ADMINISTRAÇÃO DA JUNTA DO SERVIÇO MILITAR	04.153.0003.2008.0000						5.000,00
3 DESPESAS CORREN'						5.000,00	
3 OUTRAS DESPESAS CORRENTES					4.000,00		
MATERIAL DE CONSUMO			3.3.90.30.00	1.000,00			
PASSAGENS E DESPESAS COM LOCOMOÇÃO			3.3.90.33.00	1.000,00			
OUTROS SERVIÇOS DE TERCEIROS - PESSOA FÍSICA			3.3.90.36.00	1.000,00			
OUTROS SERVIÇOS DE TERCEIROS - PESSOA JURÍDICA			3.3.90.39.00	1.000,00			
MANUTENÇÃO DA GUARDA MUNICIPAL	04.181.0003.2112.0000						4.000,00
3 DESPESAS CORREN'						4.000,00	
1 PESSOAL E ENCARGOS SOCIAIS					1.000,00		
CONTRATAÇÃO POR TEMPO DETERMINADO			3.1.90.04.00	1.000,00			
3 OUTRAS DESPESAS CORRENTES					3.000,00		
MATERIAL DE CONSUMO			3.3.90.30.00	1.000,00			
OUTROS SERVIÇOS DE TERCEIROS - PESSOA FÍSICA			3.3.90.36.00	1.000,00			
OUTROS SERVIÇOS DE TERCEIROS - PESSOA JURÍDICA			3.3.90.39.00	1.000,00			
IMPLANTAR, EQUIPAR E ESTRUTURAR GUARDA MUNICIPAL	04.181.0004.1062.0000						1.000,00
4 DESPESAS DE CAPIT						1.000,00	
4 INVESTIMENTOS					1.000,00		
EQUIPAMENTOS E MATERIAL PERMANENTE			4.4.90.52.00	1.000,00			
ENCARGOS COM A SEGURANÇA PÚBLICA	04.181.0004.2009.0000						3.000,00
3 DESPESAS CORREN'						3.000,00	
3 OUTRAS DESPESAS CORRENTES					3.000,00		
CONTRIBUIÇÕES			3.3.50.41.00	1.000,00			
OUTROS SERVIÇOS DE TERCEIROS - PESSOA FÍSICA			3.3.90.36.00	1.000,00			
OUTROS SERVIÇOS DE TERCEIROS - PESSOA JURÍDICA			3.3.90.39.00	1.000,00			

TOTAL							1.096.000,00
-------	--	--	--	--	--	--	--------------

**MUNICÍPIO DE BREJO DO PIAUÍ**

AV. JOSE GOMES CHAVES, 81 - CNPJ: 01.612.567/0001-81

Orçamento Programa - Exercício de 2026

Página 5

QUADRO AUXILIAR DE DETALHAMENTO DA DESPESA

ORGÃO	02	PREFEITURA MUNICIPAL
UNIDADE	02	SECRETARIA MUNICIPAL DE ADM., PLANEJ., ORÇAMENTO
SUB UNIDADE	00	SECRETARIA MUNICIPAL DE ADM., PLANEJ., ORÇAMENTO

Aplicação Programada	Proj/Ativ	Finalidade	Categoria	Detalhada	Total Grupo	Total Categ.	Total Func.
F.R. - C.A.							
AMPL.REFORMAR,REST.EQUIPAR PRÉ-DIO DA PREF.MUNICIPAL	04.122.0004.1004.0000						10.000,00
4 DESPESAS DE CAPIT						10.000,00	
4 INVESTIMENTOS					10.000,00		
OBRAS E INSTALAÇÕES			4.4.90.51.00	5.000,00			
EQUIPAMENTOS E MATERIAL PERMANENTE			4.4.90.52.00	5.000,00			
AQUISIÇÃO DE EQUIP. E MATERIAIS PERMANENTES	04.122.0004.1006.0000						20.000,00
4 DESPESAS DE CAPIT						20.000,00	
4 INVESTIMENTOS					20.000,00		
EQUIPAMENTOS E MATERIAL PERMANENTE			4.4.90.52.00	20.000,00			
AQUISIÇÃO DE BENS IMÓVEIS	04.122.0004.1048.0000						55.000,00
4 DESPESAS DE CAPIT						55.000,00	
4 INVESTIMENTOS					50.000,00		
AQUISIÇÃO DE IMÓVEIS			4.4.90.61.00	50.000,00			
5 INVERSÕES FINANCEIRAS					5.000,00		
AQUISIÇÃO DE IMÓVEIS			4.5.90.61.00	5.000,00			
AQUISIÇÃO DE VEÍCULO	04.122.0004.1080.0000						10.000,00
4 DESPESAS DE CAPIT						10.000,00	
4 INVESTIMENTOS					10.000,00		
EQUIPAMENTOS E MATERIAL PERMANENTE			4.4.90.52.00	5.000,00			
EQUIPAMENTOS E MATERIAL PERMANENTE			4.4.90.52.00	5.000,00			
MANUTENÇÃO E ENCARGOS DA SEC. DE ADM., PLANEJ., ORÇAMENTO	04.122.0004.2010.0000						5.449.900,00
3 DESPESAS CORREN						5.429.900,00	
1 PESSOAL E ENCARGOS SOCIAIS					1.169.000,00		
CONTRATAÇÃO POR TEMPO DETERMINADO			3.1.90.04.00	300.000,00			
VENCIMENTOS E VANTAGENS FIXAS - PESSOAL CIVIL			3.1.90.11.00	860.000,00			
OBRIGAÇÕES PATRONAIS			3.1.90.13.00	2.000,00			
OUTRAS DESPESAS VARIÁVEIS - PESSOAL CIVIL			3.1.90.16.00	3.000,00			
DESPESAS DE EXERCÍCIOS ANTERIORES			3.1.90.92.00	3.000,00			
INDENIZAÇÕES E RESTITUIÇÕES TRABALHISTAS			3.1.90.94.00	1.000,00			

**MUNICÍPIO DE BREJO DO PIAUÍ**

AV. JOSE GOMES CHAVES, 81 - CNPJ: 01.612.567/0001-81

Orçamento Programa - Exercício de 2026

Página 6

QUADRO AUXILIAR DE DETALHAMENTO DA DESPESA

ORGÃO	02	PREFEITURA MUNICIPAL
UNIDADE	02	SECRETARIA MUNICIPAL DE ADM., PLANEJ., ORÇAMENTO
SUB UNIDADE	00	SECRETARIA MUNICIPAL DE ADM., PLANEJ., ORÇAMENTO

Aplicação Programada	Proj/Ativ	Finalidade	Categoria	Detalhada	Total Grupo	Total Categ.	Total Func.
		F.R. - C.A.					

MANUTENÇÃO E ENCARGOS DA SEC. DE ADM., PLANEJ., ORÇAMENTO	04.122.0004.2010.0000						5.449.900,00
3 DESPESAS CORREN						5.429.900,00	
3 OUTRAS DESPESAS CORRENTES					4.260.900,00		
DIÁRIAS - CIVIL			3.3.90.14.00	30.000,00			
DIÁRIAS - CIVIL			3.3.90.14.00	3.000,00			
MATERIAL DE CONSUMO			3.3.90.30.00	380.000,00			
MATERIAL DE CONSUMO			3.3.90.30.00	30.000,00			
MATERIAL DE CONSUMO			3.3.90.30.00	1.100,00			
MATERIAL DE CONSUMO			3.3.90.30.00	20.000,00			
MATERIAL DE CONSUMO			3.3.90.30.00	27.000,00			
MATERIAL DE CONSUMO			3.3.90.30.00	5.000,00			
MATERIAL DE CONSUMO			3.3.90.30.00	2.500,00			
MATERIAL DE CONSUMO			3.3.90.30.00	5.000,00			
MATERIAL DE CONSUMO			3.3.90.30.00	5.000,00			
PASSAGENS E DESPESAS COM LOCOMOÇÃO			3.3.90.33.00	5.000,00			
SERVIÇOS DE CONSULTORIA			3.3.90.35.00	10.000,00			
OUTROS SERVIÇOS DE TERCEIROS - PESSOA FÍSICA			3.3.90.36.00	580.000,00			
OUTROS SERVIÇOS DE TERCEIROS - PESSOA FÍSICA			3.3.90.36.00	5.000,00			
OUTROS SERVIÇOS DE TERCEIROS - PESSOA FÍSICA			3.3.90.36.00	1.000,00			
OUTROS SERVIÇOS DE TERCEIROS - PESSOA FÍSICA			3.3.90.36.00	5.000,00			
OUTROS SERVIÇOS DE TERCEIROS - PESSOA FÍSICA			3.3.90.36.00	1.900,00			
OUTROS SERVIÇOS DE TERCEIROS - PESSOA FÍSICA			3.3.90.36.00	5.000,00			
OUTROS SERVIÇOS DE TERCEIROS - PESSOA FÍSICA			3.3.90.36.00	3.000,00			
OUTROS SERVIÇOS DE TERCEIROS - PESSOA JURÍDICA			3.3.90.39.00	2.782.900,00			
OUTROS SERVIÇOS DE TERCEIROS - PESSOA JURÍDICA			3.3.90.39.00	2.000,00			
OUTROS SERVIÇOS DE TERCEIROS - PESSOA JURÍDICA			3.3.90.39.00	30.000,00			
OUTROS SERVIÇOS DE TERCEIROS - PESSOA JURÍDICA			3.3.90.39.00	1.000,00			
OUTROS SERVIÇOS DE TERCEIROS - PESSOA JURÍDICA			3.3.90.39.00	20.000,00			
OUTROS SERVIÇOS DE TERCEIROS - PESSOA JURÍDICA			3.3.90.39.00	80.000,00			
OUTROS SERVIÇOS DE TERCEIROS - PESSOA JURÍDICA			3.3.90.39.00	3.000,00			
OUTROS SERVIÇOS DE TERCEIROS - PESSOA JURÍDICA			3.3.90.39.00	2.500,00			
OUTROS SERVIÇOS DE TERCEIROS - PESSOA JURÍDICA			3.3.90.39.00	5.000,00			
OUTROS SERVIÇOS DE TERCEIROS - PESSOA JURÍDICA			3.3.90.39.00	1.000,00			
OUTROS SERVIÇOS DE TERCEIROS - PESSOA JURÍDICA			3.3.90.39.00	2.000,00			
OUTROS SERVIÇOS DE TERCEIROS - PESSOA JURÍDICA			3.3.90.39.00	3.000,00			
SERVIÇOS DE TECNOLOGIA DA INFORMAÇÃO E COMUNICAÇÃO			3.3.90.40.00	62.000,00			
OBRIGAÇÕES TRIBUTÁRIAS E CONTRIBUTIVAS			3.3.90.47.00	2.000,00			
DESPESAS DE EXERCÍCIOS ANTERIORES			3.3.90.92.00	10.000,00			
INDENIZAÇÕES E RESTITUIÇÕES			3.3.90.93.00	120.000,00			
INDENIZAÇÕES E RESTITUIÇÕES			3.3.90.93.00	5.000,00			
INDENIZAÇÕES E RESTITUIÇÕES			3.3.90.93.00	5.000,00			
4 DESPESAS DE CAPIT						20.000,00	
4 INVESTIMENTOS					20.000,00		
EQUIPAMENTOS E MATERIAL PERMANENTE			4.4.90.52.00	20.000,00			
INDENIZAÇÃO ADMINISTRATIVA E SENTENÇAS JUDICIAIS	04.122.0004.2011.0000						85.000,00
3 DESPESAS CORREN						85.000,00	
1 PESSOAL E ENCARGOS SOCIAIS					82.000,00		
SENTENÇAS JUDICIAIS			3.1.90.91.00	80.000,00			
INDENIZAÇÕES E RESTITUIÇÕES TRABALHISTAS			3.1.90.94.00	2.000,00			

**MUNICÍPIO DE BREJO DO PIAUÍ**

AV. JOSE GOMES CHAVES, 81 - CNPJ: 01.612.567/0001-81

Orçamento Programa - Exercício de 2026

Página 7

QUADRO AUXILIAR DE DETALHAMENTO DA DESPESA

ORGÃO	02	PREFEITURA MUNICIPAL						
UNIDADE	02	SECRETARIA MUNICIPAL DE ADM., PLANEJ., ORÇAMENTO						
SUB UNIDADE	00	SECRETARIA MUNICIPAL DE ADM., PLANEJ., ORÇAMENTO						
Aplicação Programada		Proj/Ativ	Finalidade	Categoria	Detalhada	Total Grupo	Total Categ.	Total Func.
			F.R. - C.A.					
INDENIZAÇÃO ADMINISTRATIVA E SENTENÇAS JUDICIAIS		04.122.0004.2011.0000						85.000,00
3	3	DESPESAS CORREN					85.000,00	
	3	OUTRAS DESPESAS CORRENTES				3.000,00		
		INDENIZAÇÕES E RESTITUIÇÕES		3.3.90.93.00	3.000,00			
ENCARGOS COM OBRIGAÇÕES PATRONAIS		04.122.0004.2018.0000						375.000,00
3	1	DESPESAS CORREN					375.000,00	
	1	PESSOAL E ENCARGOS SOCIAIS						
		OBRIGAÇÕES PATRONAIS		3.1.90.13.00	350.000,00			
		OBRIGAÇÕES PATRONAIS		3.1.90.13.00	20.000,00			
		OBRIGAÇÕES PATRONAIS		3.1.90.13.00	5.000,00			
MANUTENÇÃO DE SERVIÇOS DE ÁGUA E ESGOTO		04.122.0004.2021.0000						116.000,00
3	3	DESPESAS CORREN					116.000,00	
	3	OUTRAS DESPESAS CORRENTES				116.000,00		
		OUTROS SERVIÇOS DE TERCEIROS - PESSOA JURÍDICA		3.3.90.39.00	116.000,00			
MANUTENÇÃO DOS SERVIÇOS POSTAIS		04.122.0004.2022.0000						2.000,00
3	3	DESPESAS CORREN					2.000,00	
	3	OUTRAS DESPESAS CORRENTES				2.000,00		
		OUTROS SERVIÇOS DE TERCEIROS - PESSOA FÍSICA		3.3.90.36.00	1.000,00			
		OUTROS SERVIÇOS DE TERCEIROS - PESSOA JURÍDICA		3.3.90.39.00	1.000,00			
ENCARGOS COM A RETRANSMISSÃO DO SINAL DE TV		04.122.0004.2023.0000						2.000,00
3	3	DESPESAS CORREN					2.000,00	
	3	OUTRAS DESPESAS CORRENTES				2.000,00		
		OUTROS SERVIÇOS DE TERCEIROS - PESSOA FÍSICA		3.3.90.36.00	1.000,00			
		OUTROS SERVIÇOS DE TERCEIROS - PESSOA JURÍDICA		3.3.90.39.00	1.000,00			
MANUTENÇÃO DOS SERVIÇOS DE RADIODIFUSÃO		04.122.0004.2024.0000						2.000,00
3	3	DESPESAS CORREN					2.000,00	
	3	OUTRAS DESPESAS CORRENTES				2.000,00		
		OUTROS SERVIÇOS DE TERCEIROS - PESSOA FÍSICA		3.3.90.36.00	1.000,00			
		OUTROS SERVIÇOS DE TERCEIROS - PESSOA JURÍDICA		3.3.90.39.00	1.000,00			
ENCARGOS C/ ASSINATURAS DE REVISTAS E JORNAIS		04.122.0004.2083.0000						5.000,00
3	3	DESPESAS CORREN					5.000,00	
	3	OUTRAS DESPESAS CORRENTES				5.000,00		
		OUTROS SERVIÇOS DE TERCEIROS - PESSOA JURÍDICA		3.3.90.39.00	5.000,00			
TREINAMENTO E CAPACITAÇÃO DE PESSOAL		04.128.0004.2013.0000						2.000,00
3	3	DESPESAS CORREN					2.000,00	
	3	OUTRAS DESPESAS CORRENTES				2.000,00		
		OUTROS SERVIÇOS DE TERCEIROS - PESSOA FÍSICA		3.3.90.36.00	1.000,00			
		OUTROS SERVIÇOS DE TERCEIROS - PESSOA JURÍDICA		3.3.90.39.00	1.000,00			
ENCARGOS COM PUBLICAÇÕES DE EDITAIS E NOTAS		04.131.0004.2080.0000						10.000,00

**MUNICÍPIO DE BREJO DO PIAUÍ**

AV. JOSE GOMES CHAVES, 81 - CNPJ: 01.612.567/0001-81

Orçamento Programa - Exercício de 2026

Página 8

QUADRO AUXILIAR DE DETALHAMENTO DA DESPESA

ORGÃO	02	PREFEITURA MUNICIPAL
UNIDADE	02	SECRETARIA MUNICIPAL DE ADM., PLANEJ., ORÇAMENTO
SUB UNIDADE	00	SECRETARIA MUNICIPAL DE ADM., PLANEJ., ORÇAMENTO

Aplicação Programada	Proj/Ativ	Finalidade	Categoria	Detalhada	Total Grupo	Total Categ.	Total Func.
		F.R. - C.A.					

ENCARGOS COM PUBLICAÇÕES DE EDITAIS E NOTAS	04.131.0004.2080.0000						10.000,00
3 DESPESAS CORREN'						10.000,00	
3 OUTRAS DESPESAS CORRENTES					10.000,00		
OUTROS SERVIÇOS DE TERCEIROS - PESSOA JURÍDICA			3.3.90.39.00	10.000,00			

MANUTENÇÃO DOS SERVIÇOS DE ENERGIA ELÉTRICA	04.752.0004.2016.0000						300.000,00
3 DESPESAS CORREN'						300.000,00	
3 OUTRAS DESPESAS CORRENTES					300.000,00		
OUTROS SERVIÇOS DE TERCEIROS - PESSOA JURÍDICA			3.3.90.39.00	300.000,00			

ENCARGOS DA DÍVIDA INTERNA	28.843.0004.2026.0000						480.000,00
3 DESPESAS CORREN'						300.000,00	
2 JUROS E ENCARGOS DA DÍVIDA					300.000,00		
JUROS SOBRE A DÍVIDA POR CONTRATO			3.2.90.21.00	299.800,00			
OUTROS ENCARGOS SOBRE A DÍVIDA POR CONTRATO			3.2.90.22.00	100,00			
ENCARGOS SOBRE OPERAÇÕES DE CRÉDITO POR ANTECIPAÇ.			3.2.90.25.00	100,00			
4 DESPESAS DE CAPIT						180.000,00	
6 AMORTIZAÇÃO DA DÍVIDA					180.000,00		
PRINCIPAL DA DÍVIDA CONTRATUAL RESGATADO			4.6.90.71.00	175.000,00			
PRINCIPAL DA DÍVIDA CONTRATUAL RESGATADO			4.6.90.71.00	5.000,00			

ENCARGOS COM PASEP	28.846.0004.2020.0000						261.000,00
3 DESPESAS CORREN'						255.900,00	
3 OUTRAS DESPESAS CORRENTES					255.900,00		
OBRIGAÇÕES TRIBUTÁRIAS E CONTRIBUTIVAS			3.3.90.47.00	250.000,00			
OBRIGAÇÕES TRIBUTÁRIAS E CONTRIBUTIVAS			3.3.90.47.00	100,00			
OBRIGAÇÕES TRIBUTÁRIAS E CONTRIBUTIVAS			3.3.90.47.00	3.300,00			
OBRIGAÇÕES TRIBUTÁRIAS E CONTRIBUTIVAS			3.3.90.47.00	1.000,00			
OBRIGAÇÕES TRIBUTÁRIAS E CONTRIBUTIVAS			3.3.90.47.00	500,00			
OBRIGAÇÕES TRIBUTÁRIAS E CONTRIBUTIVAS			3.3.90.47.00	1.000,00			
4 DESPESAS DE CAPIT						5.100,00	
4 INVESTIMENTOS					5.100,00		
OBRIGAÇÕES TRIBUTÁRIAS E CONTRIBUTIVAS			4.4.90.47.00	100,00			
OBRIGAÇÕES TRIBUTÁRIAS E CONTRIBUTIVAS			4.4.90.47.00	5.000,00			

RESERVA DE CONTINGÊNCIA	99.999.0999.2999.0000						200.000,00
9 RESERVA DE CONTI						200.000,00	
9 RESERVA DE CONTINGÊNCIA					200.000,00		
RESERVA DE CONTINGÊNCIA			9.9.99.99.00	200.000,00			

TOTAL							7.384.900,00
-------	--	--	--	--	--	--	--------------

**MUNICÍPIO DE BREJO DO PIAUÍ**

AV. JOSE GOMES CHAVES, 81 - CNPJ: 01.612.567/0001-81

Orçamento Programa - Exercício de 2026

Página 9

QUADRO AUXILIAR DE DETALHAMENTO DA DESPESA

ORGÃO	02	PREFEITURA MUNICIPAL
UNIDADE	03	CONTROLADORIA GERAL DO MUNICÍPIO
SUB UNIDADE	00	CONTROLADORIA GERAL DO MUNICÍPIO

Aplicação Programada	Proj/Ativ	Finalidade	Categoria	Detalhada	Total Grupo	Total Categ.	Total Func.
		F.R. - C.A.					

AQUISIÇÃO DE EQUIP.E MATERIAIS PERMANENTES - CONTROLADORIA	04.124.0004.1063.0000						5.000,00
4 DESPESAS DE CAPIT						5.000,00	
4 INVESTIMENTOS					5.000,00		
EQUIPAMENTOS E MATERIAL PERMANENTE			4.4.90.52.00	5.000,00			

CONSTRUIR, REST. E REFORMAR PR•DIO DA CONTROLADORIA	04.124.0004.1079.0000						2.000,00
4 DESPESAS DE CAPIT						2.000,00	
4 INVESTIMENTOS					2.000,00		
OBRAS E INSTALAÇÕES			4.4.90.51.00	2.000,00			

MANUTENÇÃO DOS SERVIÇOS DA CONTROLADORIA GERAL DO MUNICÍPIO	04.124.0004.2039.0000						83.000,00
3 DESPESAS CORREN						83.000,00	
1 PESSOAL E ENCARGOS SOCIAIS					74.000,00		
CONTRATAÇÃO POR TEMPO DETERMINADO			3.1.90.04.00	1.000,00			
VENCIMENTOS E VANTAGENS FIXAS - PESSOAL CIVIL			3.1.90.11.00	72.000,00			
OBRIGAÇÕES PATRONAIS			3.1.90.13.00	1.000,00			
3 OUTRAS DESPESAS CORRENTES					9.000,00		
DIÁRIAS - CIVIL			3.3.90.14.00	5.000,00			
MATERIAL DE CONSUMO			3.3.90.30.00	1.000,00			
PASSAGENS E DESPESAS COM LOCOMOÇÃO			3.3.90.33.00	1.000,00			
OUTROS SERVIÇOS DE TERCEIROS - PESSOA FÍSICA			3.3.90.36.00	1.000,00			
OUTROS SERVIÇOS DE TERCEIROS - PESSOA JURÍDICA			3.3.90.39.00	1.000,00			

TOTAL							90.000,00
-------	--	--	--	--	--	--	-----------

**MUNICÍPIO DE BREJO DO PIAUÍ**

AV. JOSE GOMES CHAVES, 81 - CNPJ: 01.612.567/0001-81

Orçamento Programa - Exercício de 2026

Página 10

QUADRO AUXILIAR DE DETALHAMENTO DA DESPESA

ORGÃO	02	PREFEITURA MUNICIPAL						
UNIDADE	04	SECRET. MUNICIPAL DE EDUCAÇÃO						
SUB UNIDADE	00	SECRET. MUNICIPAL DE EDUCAÇÃO						
Aplicacao Programada		Proj/Ativ	Finalidade	Categoria	Detalhada	Total Grupo	Total Categ.	Total Func.
			F.R. - C.A.					
CONST., AMPL., E REST. DE UNIDADES ESCOLARES		12.361.0001.1015.0000						1.775.000,00
3	DESPESAS CORREN'						1.000,00	
3	OUTRAS DESPESAS CORRENTES					1.000,00		
	INDENIZAÇÕES E RESTITUIÇÕES			3.3.90.93.00	1.000,00			
4	DESPESAS DE CAPIT						1.774.000,00	
4	INVESTIMENTOS					1.774.000,00		
	MATERIAL DE CONSUMO			4.4.90.30.00	20.000,00			
	OBRAS E INSTALAÇÕES			4.4.90.51.00	100.000,00			
	OBRAS E INSTALAÇÕES			4.4.90.51.00	100.000,00			
	OBRAS E INSTALAÇÕES			4.4.90.51.00	1.540.000,00			
	OBRAS E INSTALAÇÕES			4.4.90.51.00	5.000,00			
	OBRAS E INSTALAÇÕES			4.4.90.51.00	5.000,00			
	OBRAS E INSTALAÇÕES			4.4.90.51.00	2.000,00			
	OBRAS E INSTALAÇÕES			4.4.90.51.00	2.000,00			
AQUIS. DIV. EQUIP. E MAT. PERMANENTE P/ UNIDADES ESCOLARES		12.361.0001.1016.0000						164.000,00
4	DESPESAS DE CAPIT						164.000,00	
4	INVESTIMENTOS					164.000,00		
	EQUIPAMENTOS E MATERIAL PERMANENTE			4.4.90.52.00	30.000,00			
	EQUIPAMENTOS E MATERIAL PERMANENTE			4.4.90.52.00	120.000,00			
	EQUIPAMENTOS E MATERIAL PERMANENTE			4.4.90.52.00	5.000,00			
	EQUIPAMENTOS E MATERIAL PERMANENTE			4.4.90.52.00	5.000,00			
	EQUIPAMENTOS E MATERIAL PERMANENTE			4.4.90.52.00	2.000,00			
	EQUIPAMENTOS E MATERIAL PERMANENTE			4.4.90.52.00	2.000,00			
AQUISIÇÃO DE VEÍCULO		12.361.0001.1060.0000						64.000,00
4	DESPESAS DE CAPIT						64.000,00	
4	INVESTIMENTOS					64.000,00		
	EQUIPAMENTOS E MATERIAL PERMANENTE			4.4.90.52.00	5.000,00			
	EQUIPAMENTOS E MATERIAL PERMANENTE			4.4.90.52.00	50.000,00			
	EQUIPAMENTOS E MATERIAL PERMANENTE			4.4.90.52.00	4.000,00			
	EQUIPAMENTOS E MATERIAL PERMANENTE			4.4.90.52.00	5.000,00			
CONSTRUÇÃO DE QUADRAS EM UNIDADES ESCOLARES		12.361.0001.1086.0000						26.000,00
4	DESPESAS DE CAPIT						26.000,00	
4	INVESTIMENTOS					26.000,00		
	OBRAS E INSTALAÇÕES			4.4.90.51.00	20.000,00			
	OBRAS E INSTALAÇÕES			4.4.90.51.00	4.000,00			
	OBRAS E INSTALAÇÕES			4.4.90.51.00	2.000,00			
PROGRAMA DINHEIRO DIRETO NA ESCOLA - PDDE		12.361.0001.2017.0000						4.000,00
3	DESPESAS CORREN'						4.000,00	
3	OUTRAS DESPESAS CORRENTES					4.000,00		
	MATERIAL DE CONSUMO			3.3.90.30.00	2.000,00			
	OUTROS SERVIÇOS DE TERCEIROS - PESSOA FÍSICA			3.3.90.36.00	1.000,00			
	OUTROS SERVIÇOS DE TERCEIROS - PESSOA JURÍDICA			3.3.90.39.00	1.000,00			
MANUTENÇÃO DO PROGRAMA BRASIL ALFABETIZADO		12.361.0001.2033.0000						29.000,00

**MUNICÍPIO DE BREJO DO PIAUÍ**

AV. JOSE GOMES CHAVES, 81 - CNPJ: 01.612.567/0001-81

Orçamento Programa - Exercício de 2026

Página 11

QUADRO AUXILIAR DE DETALHAMENTO DA DESPESA

ORGÃO	02	PREFEITURA MUNICIPAL
UNIDADE	04	SECRET. MUNICIPAL DE EDUCAÇÃO
SUB UNIDADE	00	SECRET. MUNICIPAL DE EDUCAÇÃO

Aplicação Programada	Proj/Ativ	Finalidade	Categoria	Detalhada	Total Grupo	Total Categ.	Total Func.
		F.R. - C.A.					

MANUTENÇÃO DO PROGRAMA BRASIL ALFABETIZADO	12.361.0001.2033.0000						29.000,00
3	DESPESAS CORREN					29.000,00	
1	PESSOAL E ENCARGOS SOCIAIS				12.000,00		
	CONTRATAÇÃO POR TEMPO DETERMINADO		3.1.90.04.00	5.000,00			
	VENCIMENTOS E VANTAGENS FIXAS - PESSOAL CIVIL		3.1.90.11.00	5.000,00			
	OBRIGAÇÕES PATRONAIS		3.1.90.13.00	2.000,00			
3	OUTRAS DESPESAS CORRENTES				17.000,00		
	MATERIAL DE CONSUMO		3.3.90.30.00	5.000,00			
	OUTROS SERVIÇOS DE TERCEIROS - PESSOA FÍSICA		3.3.90.36.00	5.000,00			
	OUTROS SERVIÇOS DE TERCEIROS - PESSOA JURÍDICA		3.3.90.39.00	5.000,00			
	INDENIZAÇÕES E RESTITUIÇÕES		3.3.90.93.00	2.000,00			
DISPÊNDIOS COM O SALÁRIO EDUCAÇÃO - QSE	12.361.0001.2035.0000						494.200,00
3	DESPESAS CORREN					474.200,00	
3	OUTRAS DESPESAS CORRENTES				474.200,00		
	MATERIAL DE CONSUMO		3.3.90.30.00	80.200,00			
	OUTROS SERVIÇOS DE TERCEIROS - PESSOA FÍSICA		3.3.90.36.00	6.000,00			
	OUTROS SERVIÇOS DE TERCEIROS - PESSOA JURÍDICA		3.3.90.39.00	386.000,00			
	SERVIÇOS DE TECNOLOGIA DA INFORMAÇÃO E COMUNICAÇÃO		3.3.90.40.00	2.000,00			
4	DESPESAS DE CAPIT					20.000,00	
4	INVESTIMENTOS				20.000,00		
	EQUIPAMENTOS E MATERIAL PERMANENTE		4.4.90.52.00	20.000,00			
ADMINISTRAÇÃO DO ENSINO FUNDAMENTAL	12.361.0001.2037.0000						2.559.000,00
3	DESPESAS CORREN					2.549.000,00	
1	PESSOAL E ENCARGOS SOCIAIS				1.302.000,00		
	CONTRATAÇÃO POR TEMPO DETERMINADO		3.1.90.04.00	750.000,00			
	VENCIMENTOS E VANTAGENS FIXAS - PESSOAL CIVIL		3.1.90.11.00	160.000,00			
	VENCIMENTOS E VANTAGENS FIXAS - PESSOAL CIVIL		3.1.90.11.00	240.000,00			
	OBRIGAÇÕES PATRONAIS		3.1.90.13.00	120.000,00			
	OBRIGAÇÕES PATRONAIS		3.1.90.13.00	30.000,00			
	OUTRAS DESPESAS VARIÁVEIS - PESSOAL CIVIL		3.1.90.16.00	2.000,00			
3	OUTRAS DESPESAS CORRENTES				1.247.000,00		
	DIÁRIAS - CIVIL		3.3.90.14.00	18.000,00			
	MATERIAL DE CONSUMO		3.3.90.30.00	280.000,00			
	MATERIAL DE CONSUMO		3.3.90.30.00	30.000,00			
	MATERIAL DE CONSUMO		3.3.90.30.00	70.000,00			
	MATERIAL DE CONSUMO		3.3.90.30.00	40.000,00			
	MATERIAL DE CONSUMO		3.3.90.30.00	2.000,00			
	OUTROS SERVIÇOS DE TERCEIROS - PESSOA FÍSICA		3.3.90.36.00	350.000,00			
	OUTROS SERVIÇOS DE TERCEIROS - PESSOA FÍSICA		3.3.90.36.00	10.000,00			
	OUTROS SERVIÇOS DE TERCEIROS - PESSOA FÍSICA		3.3.90.36.00	2.000,00			
	OUTROS SERVIÇOS DE TERCEIROS - PESSOA JURÍDICA		3.3.90.39.00	240.000,00			
	OUTROS SERVIÇOS DE TERCEIROS - PESSOA JURÍDICA		3.3.90.39.00	70.000,00			
	OUTROS SERVIÇOS DE TERCEIROS - PESSOA JURÍDICA		3.3.90.39.00	120.000,00			
	OUTROS SERVIÇOS DE TERCEIROS - PESSOA JURÍDICA		3.3.90.39.00	2.000,00			
	SERVIÇOS DE TECNOLOGIA DA INFORMAÇÃO E COMUNICAÇÃO		3.3.90.40.00	5.000,00			
	INDENIZAÇÕES E RESTITUIÇÕES		3.3.90.93.00	8.000,00			
4	DESPESAS DE CAPIT					10.000,00	
4	INVESTIMENTOS				10.000,00		
	EQUIPAMENTOS E MATERIAL PERMANENTE		4.4.90.52.00	10.000,00			

**MUNICÍPIO DE BREJO DO PIAUÍ**

AV. JOSE GOMES CHAVES, 81 - CNPJ: 01.612.567/0001-81

Orçamento Programa - Exercício de 2026

Página 12

QUADRO AUXILIAR DE DETALHAMENTO DA DESPESA

ORGÃO	02	PREFEITURA MUNICIPAL						
UNIDADE	04	SECRET. MUNICIPAL DE EDUCAÇÃO						
SUB UNIDADE	00	SECRET. MUNICIPAL DE EDUCAÇÃO						
Aplicação Programada			Proj/Ativ	Finalidade	Categoria	Detalhada	Total Grupo	Total Categ. Total Func.
				F.R. - C.A.				
ADMINISTRAÇÃO DO ENSINO FUNDAMENTAL			12.361.0001.2037.0000					2.559.000,00
MANUTENÇÃO DA MERENDA ESCOLAR			12.361.0001.2040.0000					391.600,00
3		DESPESAS CORREN					391.600,00	
3		OUTRAS DESPESAS CORRENTES				391.600,00		
		MATERIAL DE CONSUMO			3.3.90.30.00	140.000,00		
		MATERIAL DE CONSUMO			3.3.90.30.00	251.600,00		
ENCARGOS C/ TRANSP. ESCOLAR DE ALUNOS DO ENSINO FUNDAMENTAL			12.361.0001.2041.0000					339.500,00
3		DESPESAS CORREN					339.500,00	
3		OUTRAS DESPESAS CORRENTES				339.500,00		
		MATERIAL DE CONSUMO			3.3.90.30.00	120.000,00		
		MATERIAL DE CONSUMO			3.3.90.30.00	30.000,00		
		MATERIAL, BEM OU SERVIÇO PARA DISTRIBUIÇÃO GRATUITA			3.3.90.32.00	1.000,00		
		OUTROS SERVIÇOS DE TERCEIROS - PESSOA FÍSICA			3.3.90.36.00	10.000,00		
		OUTROS SERVIÇOS DE TERCEIROS - PESSOA FÍSICA			3.3.90.36.00	5.000,00		
		OUTROS SERVIÇOS DE TERCEIROS - PESSOA JURÍDICA			3.3.90.39.00	110.000,00		
		OUTROS SERVIÇOS DE TERCEIROS - PESSOA JURÍDICA			3.3.90.39.00	63.500,00		
ENC. C/ BOLSA EST. MAT. PED. RES. TRANSP. ESCOLAR			12.361.0001.2048.0000					8.000,00
3		DESPESAS CORREN					8.000,00	
3		OUTRAS DESPESAS CORRENTES				8.000,00		
		AUXÍLIO FINANCEIRO A ESTUDANTES			3.3.90.18.00	2.000,00		
		MATERIAL DE CONSUMO			3.3.90.30.00	2.000,00		
		OUTROS SERVIÇOS DE TERCEIROS - PESSOA FÍSICA			3.3.90.36.00	2.000,00		
		OUTROS SERVIÇOS DE TERCEIROS - PESSOA JURÍDICA			3.3.90.39.00	2.000,00		
PROGRAMA ALFABETIZAÇÃO SOLIDÁRIA			12.361.0001.2051.0000					3.000,00
3		DESPESAS CORREN					3.000,00	
3		OUTRAS DESPESAS CORRENTES				3.000,00		
		MATERIAL DE CONSUMO			3.3.90.30.00	1.000,00		
		OUTROS SERVIÇOS DE TERCEIROS - PESSOA FÍSICA			3.3.90.36.00	1.000,00		
		OUTROS SERVIÇOS DE TERCEIROS - PESSOA JURÍDICA			3.3.90.39.00	1.000,00		
DISTRIBUIÇÃO DE BOLSAS PARA ESTUDANTES CARENTES			12.361.0001.2117.0000					2.000,00
3		DESPESAS CORREN					2.000,00	
3		OUTRAS DESPESAS CORRENTES				2.000,00		
		AUXÍLIO FINANCEIRO A ESTUDANTES			3.3.90.18.00	1.000,00		
		OUTROS SERVIÇOS DE TERCEIROS - PESSOA JURÍDICA			3.3.90.39.00	1.000,00		
AQUISIÇÃO DE LIVROS PARA ESTUDANTES CARENTES			12.361.0001.2118.0000					3.000,00
3		DESPESAS CORREN					3.000,00	
3		OUTRAS DESPESAS CORRENTES				3.000,00		
		MATERIAL, BEM OU SERVIÇO PARA DISTRIBUIÇÃO GRATUITA			3.3.90.32.00	3.000,00		
CONST., AMPL., E REST. DE UNIDADES ESCOLARES -			12.361.0004.1124.0000					640.000,00

**MUNICÍPIO DE BREJO DO PIAUÍ**

AV. JOSE GOMES CHAVES, 81 - CNPJ: 01.612.567/0001-81

Orçamento Programa - Exercício de 2026

Página 13

QUADRO AUXILIAR DE DETALHAMENTO DA DESPESA

ORGÃO	02	PREFEITURA MUNICIPAL						
UNIDADE	04	SECRET. MUNICIPAL DE EDUCAÇÃO						
SUB UNIDADE	00	SECRET. MUNICIPAL DE EDUCAÇÃO						
Aplicacao Programada			Proj/Ativ	Finalidade	Categoria	Detalhada	TotalGrupo	Total Categ. Total Func.
				F.R. - C.A.				
FUNDEF								
4	DESPESAS DE CAPIT							640.000,00
4	INVESTIMENTOS						640.000,00	
	OBRAS E INSTALAÇÕES			4.4.90.51.00	640.000,00			
CONSTRUÇÃO DA SECRETARIA MUNICIPAL DE EDUCAÇÃO			12.361.0004.1127.0000					50.000,00
4	DESPESAS DE CAPIT							50.000,00
4	INVESTIMENTOS						50.000,00	
	OBRAS E INSTALAÇÕES			4.4.90.51.00	50.000,00			
AQUISIÇÃO DE TERRENO PARA CONSTRUÇÃO DE CRECHE			12.361.0004.1129.0000					10.000,00
4	DESPESAS DE CAPIT							10.000,00
4	INVESTIMENTOS						10.000,00	
	AQUISIÇÃO DE IMÓVEIS			4.4.90.61.00	10.000,00			
GESTÃO E APLICAÇÃO DOS RECURSOS DO FUNDEF			12.361.0004.2163.0000					960.000,00
3	DESPESAS CORREN							960.000,00
3	OUTRAS DESPESAS CORRENTES						960.000,00	
	INDENIZAÇÕES E RESTITUIÇÕES			3.3.90.93.00	960.000,00			
TREINAMENTO E CAPACITAÇÃO DE PESSOAL			12.361.0009.2049.0000					3.000,00
3	DESPESAS CORREN							3.000,00
3	OUTRAS DESPESAS CORRENTES						3.000,00	
	MATERIAL DE CONSUMO			3.3.90.30.00	1.000,00			
	OUTROS SERVIÇOS DE TERCEIROS - PESSOA FÍSICA			3.3.90.36.00	1.000,00			
	OUTROS SERVIÇOS DE TERCEIROS - PESSOA JURÍDICA			3.3.90.39.00	1.000,00			
CONSTR. AMPL. REST. E EQUIPAR CRECHES			12.365.0001.1019.0000					116.000,00
4	DESPESAS DE CAPIT							116.000,00
4	INVESTIMENTOS						116.000,00	
	OBRAS E INSTALAÇÕES			4.4.90.51.00	5.000,00			
	OBRAS E INSTALAÇÕES			4.4.90.51.00	10.000,00			
	EQUIPAMENTOS E MATERIAL PERMANENTE			4.4.90.52.00	1.000,00			
	EQUIPAMENTOS E MATERIAL PERMANENTE			4.4.90.52.00	100.000,00			
CONSTR. AMPL. REST. E EQUIPAR PRÉ-ESCOLAS			12.365.0001.1115.0000					20.000,00
4	DESPESAS DE CAPIT							20.000,00
4	INVESTIMENTOS						20.000,00	
	OBRAS E INSTALAÇÕES			4.4.90.51.00	10.000,00			
	EQUIPAMENTOS E MATERIAL PERMANENTE			4.4.90.52.00	10.000,00			
ENCARGOS COM MANUTENÇÃO DE CRECHES			12.365.0001.2045.0000					474.000,00
3	DESPESAS CORREN						474.000,00	

**MUNICÍPIO DE BREJO DO PIAUÍ**

AV. JOSE GOMES CHAVES, 81 - CNPJ: 01.612.567/0001-81

Orçamento Programa - Exercício de 2026

Página 14

QUADRO AUXILIAR DE DETALHAMENTO DA DESPESA

ORGÃO	02	PREFEITURA MUNICIPAL
UNIDADE	04	SECRET. MUNICIPAL DE EDUCAÇÃO
SUB UNIDADE	00	SECRET. MUNICIPAL DE EDUCAÇÃO

Aplicacao Programada	Proj/Ativ	Finalidade	Categoria	Detalhada	Total Grupo	Total Categ.	Total Func.
		F.R. - C.A.					

ENCARGOS COM MANUTENÇÃO DE CRECHES	12.365.0001.2045.0000						474.000,00
3	DESPESAS CORREN					474.000,00	
1	PESSOAL E ENCARGOS SOCIAIS				373.000,00		
	CONTRATAÇÃO POR TEMPO DETERMINADO		3.1.90.04.00	320.000,00			
	CONTRATAÇÃO POR TEMPO DETERMINADO		3.1.90.04.00	50.000,00			
	VENCIMENTOS E VANTAGENS FIXAS - PESSOAL CIVIL		3.1.90.11.00	1.000,00			
	OBRIGAÇÕES PATRONAIS		3.1.90.13.00	1.000,00			
	OUTRAS DESPESAS VARIÁVEIS - PESSOAL CIVIL		3.1.90.16.00	1.000,00			
3	OUTRAS DESPESAS CORRENTES				101.000,00		
	MATERIAL DE CONSUMO		3.3.90.30.00	5.000,00			
	MATERIAL DE CONSUMO		3.3.90.30.00	30.000,00			
	OUTROS SERVIÇOS DE TERCEIROS - PESSOA FÍSICA		3.3.90.36.00	30.000,00			
	OUTROS SERVIÇOS DE TERCEIROS - PESSOA FÍSICA		3.3.90.36.00	6.000,00			
	OUTROS SERVIÇOS DE TERCEIROS - PESSOA JURÍDICA		3.3.90.39.00	30.000,00			
MANUTENÇÃO DO ENSINO PRE-ESCOLAR	12.365.0001.2046.0000						159.000,00
3	DESPESAS CORREN					159.000,00	
1	PESSOAL E ENCARGOS SOCIAIS				73.000,00		
	CONTRATAÇÃO POR TEMPO DETERMINADO		3.1.90.04.00	20.000,00			
	CONTRATAÇÃO POR TEMPO DETERMINADO		3.1.90.04.00	50.000,00			
	VENCIMENTOS E VANTAGENS FIXAS - PESSOAL CIVIL		3.1.90.11.00	1.000,00			
	OBRIGAÇÕES PATRONAIS		3.1.90.13.00	1.000,00			
	OUTRAS DESPESAS VARIÁVEIS - PESSOAL CIVIL		3.1.90.16.00	1.000,00			
3	OUTRAS DESPESAS CORRENTES				86.000,00		
	MATERIAL DE CONSUMO		3.3.90.30.00	1.000,00			
	MATERIAL DE CONSUMO		3.3.90.30.00	30.000,00			
	OUTROS SERVIÇOS DE TERCEIROS - PESSOA FÍSICA		3.3.90.36.00	10.000,00			
	OUTROS SERVIÇOS DE TERCEIROS - PESSOA FÍSICA		3.3.90.36.00	5.000,00			
	OUTROS SERVIÇOS DE TERCEIROS - PESSOA JURÍDICA		3.3.90.39.00	10.000,00			
	OUTROS SERVIÇOS DE TERCEIROS - PESSOA JURÍDICA		3.3.90.39.00	30.000,00			
MANUTENÇÃO DO PROGRAMA DE EDUCAÇÃO DE JOVENS E ADULTOS	12.366.0001.2047.0000						17.000,00
3	DESPESAS CORREN					17.000,00	
1	PESSOAL E ENCARGOS SOCIAIS				7.000,00		
	CONTRATAÇÃO POR TEMPO DETERMINADO		3.1.90.04.00	2.000,00			
	VENCIMENTOS E VANTAGENS FIXAS - PESSOAL CIVIL		3.1.90.11.00	1.000,00			
	VENCIMENTOS E VANTAGENS FIXAS - PESSOAL CIVIL		3.1.90.11.00	2.000,00			
	OBRIGAÇÕES PATRONAIS		3.1.90.13.00	1.000,00			
	OUTRAS DESPESAS VARIÁVEIS - PESSOAL CIVIL		3.1.90.16.00	1.000,00			
3	OUTRAS DESPESAS CORRENTES				10.000,00		
	DIÁRIAS - CIVIL		3.3.90.14.00	1.000,00			
	MATERIAL DE CONSUMO		3.3.90.30.00	2.000,00			
	OUTROS SERVIÇOS DE TERCEIROS - PESSOA FÍSICA		3.3.90.36.00	1.000,00			
	OUTROS SERVIÇOS DE TERCEIROS - PESSOA FÍSICA		3.3.90.36.00	2.000,00			
	OUTROS SERVIÇOS DE TERCEIROS - PESSOA JURÍDICA		3.3.90.39.00	2.000,00			
	INDENIZAÇÕES E RESTITUIÇÕES		3.3.90.93.00	2.000,00			
ENCARGOS COM A EDUCAÇÃO ESPECIAL	12.367.0001.2050.0000						6.000,00
3	DESPESAS CORREN					6.000,00	

**MUNICÍPIO DE BREJO DO PIAUÍ**

AV. JOSE GOMES CHAVES, 81 - CNPJ: 01.612.567/0001-81

Orçamento Programa - Exercício de 2026

Página 16

QUADRO AUXILIAR DE DETALHAMENTO DA DESPESA

ORGÃO	02	PREFEITURA MUNICIPAL						
UNIDADE	04	SECRET. MUNICIPAL DE EDUCAÇÃO						
SUB UNIDADE	01	FUNDO DE MANUT. E DESENVOLVIMENTO DA EDUCAÇÃO BÁSICA-FUNDEB						
Aplicação Programada			Proj/Ativ	Finalidade	Categoria	Detalhada	Total Grupo	Total Categ. Total Func.
F.R. - C.A.								
CONSTRUÇÃO / REFORMA DE UNIDADES ESCOLARES			12.361.0001.1046.0000					52.000,00
4 DESPESAS DE CAPIT							52.000,00	
4 INVESTIMENTOS						52.000,00		
OBRAS E INSTALAÇÕES				4.4.90.51.00	2.000,00			
OBRAS E INSTALAÇÕES				4.4.90.51.00	50.000,00			
AQUISIÇÃO DE MAT. PERMANENTE P/ AS ESCOLAS			12.361.0001.1047.0000					62.000,00
4 DESPESAS DE CAPIT							62.000,00	
4 INVESTIMENTOS						62.000,00		
MATERIAL DE CONSUMO				4.4.90.30.00	10.000,00			
EQUIPAMENTOS E MATERIAL PERMANENTE				4.4.90.52.00	2.000,00			
EQUIPAMENTOS E MATERIAL PERMANENTE				4.4.90.52.00	50.000,00			
AQUISIÇÃO DE BENS IMÓVEIS			12.361.0001.1064.0000					2.000,00
4 DESPESAS DE CAPIT							2.000,00	
4 INVESTIMENTOS						2.000,00		
AQUISIÇÃO DE IMÓVEIS				4.4.90.61.00	2.000,00			
AQUISIÇÃO DE VEÍCULO			12.361.0001.1081.0000					2.000,00
4 DESPESAS DE CAPIT							2.000,00	
4 INVESTIMENTOS						2.000,00		
EQUIPAMENTOS E MATERIAL PERMANENTE				4.4.90.52.00	2.000,00			
MANUTENÇÃO E ENCARGOS DO ENSINO FUNDAMENTAL- FUNDEB			12.361.0001.2089.0000					6.866.000,00
3 DESPESAS CORREN							6.866.000,00	
1 PESSOAL E ENCARGOS SOCIAIS						6.866.000,00		
CONTRATAÇÃO POR TEMPO DETERMINADO				3.1.90.04.00	2.000,00			
VENCIMENTOS E VANTAGENS FIXAS - PESSOAL CIVIL				3.1.90.11.00	3.800.000,00			
VENCIMENTOS E VANTAGENS FIXAS - PESSOAL CIVIL				3.1.90.11.00	10.000,00			
VENCIMENTOS E VANTAGENS FIXAS - PESSOAL CIVIL				3.1.90.11.00	1.871.000,00			
VENCIMENTOS E VANTAGENS FIXAS - PESSOAL CIVIL				3.1.90.11.00	150.000,00			
OBRIGAÇÕES PATRONAIS				3.1.90.13.00	1.000.000,00			
OBRIGAÇÕES PATRONAIS				3.1.90.13.00	2.000,00			
OBRIGAÇÕES PATRONAIS				3.1.90.13.00	30.000,00			
OUTRAS DESPESAS VARIÁVEIS - PESSOAL CIVIL				3.1.90.16.00	1.000,00			
OUTRAS DESPESAS DE CUSTEIO FUNDEB			12.361.0001.2092.0000					496.000,00
3 DESPESAS CORREN							496.000,00	
1 PESSOAL E ENCARGOS SOCIAIS						1.000,00		
INDENIZAÇÕES E RESTITUIÇÕES TRABALHISTAS				3.1.90.94.00	1.000,00			
3 OUTRAS DESPESAS CORRENTES						495.000,00		
MATERIAL DE CONSUMO				3.3.90.30.00	40.000,00			
MATERIAL DE CONSUMO				3.3.90.30.00	269.000,00			
OUTROS SERVIÇOS DE TERCEIROS - PESSOA FÍSICA				3.3.90.36.00	5.000,00			
OUTROS SERVIÇOS DE TERCEIROS - PESSOA FÍSICA				3.3.90.36.00	10.000,00			
OUTROS SERVIÇOS DE TERCEIROS - PESSOA JURÍDICA				3.3.90.39.00	10.000,00			
OUTROS SERVIÇOS DE TERCEIROS - PESSOA JURÍDICA				3.3.90.39.00	160.000,00			
OBRIGAÇÕES TRIBUTÁRIAS E CONTRIBUTIVAS				3.3.90.47.00	1.000,00			

**MUNICÍPIO DE BREJO DO PIAUÍ**

AV. JOSE GOMES CHAVES, 81 - CNPJ: 01.612.567/0001-81

Orçamento Programa - Exercício de 2026

Página 17

QUADRO AUXILIAR DE DETALHAMENTO DA DESPESA

ORGÃO	02	PREFEITURA MUNICIPAL						
UNIDADE	04	SECRET. MUNICIPAL DE EDUCAÇÃO						
SUB UNIDADE	01	FUNDO DE MANUT. E DESENVOLVIMENTO DA EDUCAÇÃO BÁSICA-FUNDEB						
Aplicação Programada		Proj/Ativ	Finalidade	Categoria	Detalhada	Total Grupo	Total Categ.	Total Func.
			F.R. - C.A.					
MANUTENÇÃO DOS SERVIÇOS DE TRANSPORTE ESCOLAR		12.361.0001.2100.0000						45.000,00
3	DESPESAS CORREN						45.000,00	
3	OUTRAS DESPESAS CORRENTES					45.000,00		
	MATERIAL DE CONSUMO			3.3.90.30.00	40.000,00			
	OUTROS SERVIÇOS DE TERCEIROS - PESSOA FÍSICA			3.3.90.36.00	2.000,00			
	OUTROS SERVIÇOS DE TERCEIROS - PESSOA JURÍDICA			3.3.90.39.00	3.000,00			
EDUCAÇÃO DIGITAL		12.361.0001.2168.0000						40.000,00
3	DESPESAS CORREN						40.000,00	
3	OUTRAS DESPESAS CORRENTES					40.000,00		
	MATERIAL DE CONSUMO			3.3.90.30.00	20.000,00			
	OUTROS SERVIÇOS DE TERCEIROS - PESSOA JURÍDICA			3.3.90.39.00	20.000,00			
CONSTRUIR, AMPL. REST. E EQUIPAR CRECHES		12.365.0001.1055.0000						160.000,00
4	DESPESAS DE CAPIT						160.000,00	
4	INVESTIMENTOS					160.000,00		
	OBRAS E INSTALAÇÕES			4.4.90.51.00	5.000,00			
	OBRAS E INSTALAÇÕES			4.4.90.51.00	100.000,00			
	EQUIPAMENTOS E MATERIAL PERMANENTE			4.4.90.52.00	5.000,00			
	EQUIPAMENTOS E MATERIAL PERMANENTE			4.4.90.52.00	50.000,00			
CONSTRUIR, AMPL. REST. E EQUIPAR PRÉ-ESCOLAS		12.365.0001.1057.0000						160.000,00
4	DESPESAS DE CAPIT						160.000,00	
4	INVESTIMENTOS					160.000,00		
	OBRAS E INSTALAÇÕES			4.4.90.51.00	5.000,00			
	OBRAS E INSTALAÇÕES			4.4.90.51.00	100.000,00			
	EQUIPAMENTOS E MATERIAL PERMANENTE			4.4.90.52.00	5.000,00			
	EQUIPAMENTOS E MATERIAL PERMANENTE			4.4.90.52.00	50.000,00			
MANUTENÇÃO E ENCARGOS DO ENSINO INFANTIL - CRECHE		12.365.0001.2101.0000						636.000,00
3	DESPESAS CORREN						636.000,00	
1	PESSOAL E ENCARGOS SOCIAIS					633.000,00		
	CONTRATAÇÃO POR TEMPO DETERMINADO			3.1.90.04.00	1.000,00			
	VENCIMENTOS E VANTAGENS FIXAS - PESSOAL CIVIL			3.1.90.11.00	10.000,00			
	VENCIMENTOS E VANTAGENS FIXAS - PESSOAL CIVIL			3.1.90.11.00	530.000,00			
	OBRIGAÇÕES PATRONAIS			3.1.90.13.00	2.000,00			
	OBRIGAÇÕES PATRONAIS			3.1.90.13.00	90.000,00			
3	OUTRAS DESPESAS CORRENTES					3.000,00		
	MATERIAL DE CONSUMO			3.3.90.30.00	1.000,00			
	OUTROS SERVIÇOS DE TERCEIROS - PESSOA FÍSICA			3.3.90.36.00	1.000,00			
	OUTROS SERVIÇOS DE TERCEIROS - PESSOA JURÍDICA			3.3.90.39.00	1.000,00			
MANUTENÇÃO E ENCARGOS DO PRÉ-ESCOLAR		12.365.0001.2109.0000						1.319.000,00
3	DESPESAS CORREN						1.319.000,00	

**MUNICÍPIO DE BREJO DO PIAUÍ**

AV. JOSE GOMES CHAVES, 81 - CNPJ: 01.612.567/0001-81

Orçamento Programa - Exercício de 2026

Página 18

QUADRO AUXILIAR DE DETALHAMENTO DA DESPESA

ORGÃO	02	PREFEITURA MUNICIPAL
UNIDADE	04	SECRET. MUNICIPAL DE EDUCAÇÃO
SUB UNIDADE	01	FUNDO DE MANUT. E DESENVOLVIMENTO DA EDUCAÇÃO BÁSICA-FUNDEB

Aplicação Programada	Proj/Ativ	Finalidade	Categoria	Detalhada	Total Grupo	Total Categ.	Total Func.
F.R. - C.A.							

MANUTENÇÃO E ENCARGOS DO PR• É-ESCOLAR	12.365.0001.2109.0000						1.319.000,00
3	DESPESAS CORREN					1.319.000,00	
1	PESSOAL E ENCARGOS SOCIAIS				1.316.000,00		
	CONTRATAÇÃO POR TEMPO DETERMINADO		3.1.90.04.00	1.000,00			
	VENCIMENTOS E VANTAGENS FIXAS - PESSOAL CIVIL		3.1.90.11.00	380.000,00			
	VENCIMENTOS E VANTAGENS FIXAS - PESSOAL CIVIL		3.1.90.11.00	750.000,00			
	OBRIGAÇÕES PATRONAIS		3.1.90.13.00	180.000,00			
	OBRIGAÇÕES PATRONAIS		3.1.90.13.00	5.000,00			
3	OUTRAS DESPESAS CORRENTES				3.000,00		
	MATERIAL DE CONSUMO		3.3.90.30.00	1.000,00			
	OUTROS SERVIÇOS DE TERCEIROS - PESSOA FÍSICA		3.3.90.36.00	1.000,00			
	OUTROS SERVIÇOS DE TERCEIROS - PESSOA JURÍDICA		3.3.90.39.00	1.000,00			

MANUTENÇÃO E ENC. COM EDUC. DE JOVENS E ADULTOS	12.366.0001.2105.0000						6.000,00
3	DESPESAS CORREN					6.000,00	
1	PESSOAL E ENCARGOS SOCIAIS				3.000,00		
	CONTRATAÇÃO POR TEMPO DETERMINADO		3.1.90.04.00	1.000,00			
	VENCIMENTOS E VANTAGENS FIXAS - PESSOAL CIVIL		3.1.90.11.00	1.000,00			
	OBRIGAÇÕES PATRONAIS		3.1.90.13.00	1.000,00			
3	OUTRAS DESPESAS CORRENTES				3.000,00		
	MATERIAL DE CONSUMO		3.3.90.30.00	1.000,00			
	OUTROS SERVIÇOS DE TERCEIROS - PESSOA FÍSICA		3.3.90.36.00	1.000,00			
	OUTROS SERVIÇOS DE TERCEIROS - PESSOA JURÍDICA		3.3.90.39.00	1.000,00			

MANUTENÇÃO E ENCARGOS COM EDUC. ESPECIAL	12.367.0001.2108.0000						3.000,00
3	DESPESAS CORREN					3.000,00	
1	PESSOAL E ENCARGOS SOCIAIS				3.000,00		
	CONTRATAÇÃO POR TEMPO DETERMINADO		3.1.90.04.00	1.000,00			
	VENCIMENTOS E VANTAGENS FIXAS - PESSOAL CIVIL		3.1.90.11.00	1.000,00			
	OBRIGAÇÕES PATRONAIS		3.1.90.13.00	1.000,00			

TOTAL							9.849.000,00
-------	--	--	--	--	--	--	--------------

**MUNICÍPIO DE BREJO DO PIAUÍ**

AV. JOSE GOMES CHAVES, 81 - CNPJ: 01.612.567/0001-81

Orçamento Programa - Exercício de 2026

Página 19

QUADRO AUXILIAR DE DETALHAMENTO DA DESPESA

ORGÃO	02	PREFEITURA MUNICIPAL
UNIDADE	05	SECRET. MUNICIPAL DE SAÚDE
SUB UNIDADE	00	SECRET. MUNICIPAL DE SAÚDE

Aplicação Programada	Proj/Ativ	Finalidade	Categoria	Detalhada	Total Grupo	Total Categ.	Total Func.
		F.R. - C.A.					

AQUISIÇÃO DE VEICULO	04.122.0004.1038.0000						2.000,00
4	DESPESAS DE CAPIT					2.000,00	
4	INVESTIMENTOS				2.000,00		
	EQUIPAMENTOS E MATERIAL PERMANENTE		4.4.90.52.00	2.000,00			

ADMINISTRAÇÃO DA SEC. MUN. DE SAÚDE	04.122.0004.2063.0000						39.000,00
3	DESPESAS CORREN					39.000,00	
1	PESSOAL E ENCARGOS SOCIAIS				4.000,00		
	CONTRATAÇÃO POR TEMPO DETERMINADO		3.1.90.04.00	1.000,00			
	VENCIMENTOS E VANTAGENS FIXAS - PESSOAL CIVIL		3.1.90.11.00	1.000,00			
	OUTRAS DESPESAS VARIÁVEIS - PESSOAL CIVIL		3.1.90.16.00	1.000,00			
	INDENIZAÇÕES E RESTITUIÇÕES TRABALHISTAS		3.1.90.94.00	1.000,00			
3	OUTRAS DESPESAS CORRENTES				35.000,00		
	DIÁRIAS - CIVIL		3.3.90.14.00	1.000,00			
	MATERIAL DE CONSUMO		3.3.90.30.00	1.000,00			
	MATERIAL DE CONSUMO		3.3.90.30.00	15.000,00			
	OUTROS SERVIÇOS DE TERCEIROS - PESSOA FÍSICA		3.3.90.36.00	1.000,00			
	OUTROS SERVIÇOS DE TERCEIROS - PESSOA JURÍDICA		3.3.90.39.00	1.000,00			
	OUTROS SERVIÇOS DE TERCEIROS - PESSOA JURÍDICA		3.3.90.39.00	15.000,00			
	INDENIZAÇÕES E RESTITUIÇÕES		3.3.90.93.00	1.000,00			

CONSTRUIR, REST., REFORMAR E EQUIP. POSTOS DE SAÚDE	04.301.0004.1054.0000						4.000,00
4	DESPESAS DE CAPIT					4.000,00	
4	INVESTIMENTOS				4.000,00		
	OBRAS E INSTALAÇÕES		4.4.90.51.00	2.000,00			
	EQUIPAMENTOS E MATERIAL PERMANENTE		4.4.90.52.00	2.000,00			

TOTAL							45.000,00
-------	--	--	--	--	--	--	-----------

**MUNICÍPIO DE BREJO DO PIAUÍ**

AV. JOSE GOMES CHAVES, 81 - CNPJ: 01.612.567/0001-81

Orçamento Programa - Exercício de 2026

Página 20

QUADRO AUXILIAR DE DETALHAMENTO DA DESPESA

ORGÃO	02	PREFEITURA MUNICIPAL
UNIDADE	05	SECRET. MUNICIPAL DE SAÚDE
SUB UNIDADE	01	FUNDO MUNICIPAL DE SAÚDE - FMS

Aplicação Programada	Proj/Ativ	Finalidade	Categoria	Detalhada	Total Grupo	Total Categ.	Total Func.
		F.R. - C.A.					
CONSTRUIR, AMPLIAR E RESTAURAR POSTOS DE SAÚDE	10.301.0002.1039.0000						25.000,00
4	DESPESAS DE CAPIT					25.000,00	
4	INVESTIMENTOS				25.000,00		
	OBRAS E INSTALAÇÕES		4.4.90.51.00	20.000,00			
	OBRAS E INSTALAÇÕES		4.4.90.51.00	5.000,00			
AQUISIÇÃO DE EQUIP. E MAT. PERM. PARA POSTOS DE SAÚDE	10.301.0002.1040.0000						25.000,00
4	DESPESAS DE CAPIT					25.000,00	
4	INVESTIMENTOS				25.000,00		
	EQUIPAMENTOS E MATERIAL PERMANENTE		4.4.90.52.00	20.000,00			
	EQUIPAMENTOS E MATERIAL PERMANENTE		4.4.90.52.00	5.000,00			
AQUISIÇÃO DE VEÍCULOS E/OU AMBULÂNCIA	10.301.0002.1052.0000						160.000,00
4	DESPESAS DE CAPIT					160.000,00	
4	INVESTIMENTOS				160.000,00		
	EQUIPAMENTOS E MATERIAL PERMANENTE		4.4.90.52.00	20.000,00			
	EQUIPAMENTOS E MATERIAL PERMANENTE		4.4.90.52.00	5.000,00			
	EQUIPAMENTOS E MATERIAL PERMANENTE		4.4.90.52.00	100.000,00			
	EQUIPAMENTOS E MATERIAL PERMANENTE		4.4.90.52.00	20.000,00			
	EQUIPAMENTOS E MATERIAL PERMANENTE		4.4.90.52.00	15.000,00			
AQUISIÇÃO DE IMÓVEL	10.301.0002.1053.0000						5.000,00
4	DESPESAS DE CAPIT					5.000,00	
4	INVESTIMENTOS				5.000,00		
	AQUISIÇÃO DE IMÓVEIS		4.4.90.61.00	5.000,00			
CONSTRUIR E EQUIPAR CONSULTÓRIO ODONTOLÓGICO	10.301.0002.1066.0000						25.000,00
4	DESPESAS DE CAPIT					25.000,00	
4	INVESTIMENTOS				25.000,00		
	OBRAS E INSTALAÇÕES		4.4.90.51.00	10.000,00			
	OBRAS E INSTALAÇÕES		4.4.90.51.00	5.000,00			
	EQUIPAMENTOS E MATERIAL PERMANENTE		4.4.90.52.00	5.000,00			
	EQUIPAMENTOS E MATERIAL PERMANENTE		4.4.90.52.00	5.000,00			
CONSTRUIR, AMPL. REFORMAR E EQUIPAR UNIDADE MISTA DE SAÚDE	10.301.0002.1091.0000						15.000,00
4	DESPESAS DE CAPIT					15.000,00	
4	INVESTIMENTOS				15.000,00		
	OBRAS E INSTALAÇÕES		4.4.90.51.00	10.000,00			
	EQUIPAMENTOS E MATERIAL PERMANENTE		4.4.90.52.00	5.000,00			
CONSTRUIR, AMPL., REST. E EQUIPAR ACADEMIA DA SAÚDE	10.301.0002.1104.0000						28.000,00
4	DESPESAS DE CAPIT					28.000,00	

**MUNICÍPIO DE BREJO DO PIAUÍ**

AV. JOSE GOMES CHAVES, 81 - CNPJ: 01.612.567/0001-81

Orçamento Programa - Exercício de 2026

Página 21

QUADRO AUXILIAR DE DETALHAMENTO DA DESPESA

ORGÃO	02	PREFEITURA MUNICIPAL
UNIDADE	05	SECRET. MUNICIPAL DE SAÚDE
SUB UNIDADE	01	FUNDO MUNICIPAL DE SAÚDE - FMS

Aplicação Programada	Proj/Ativ	Finalidade	Categoria	Detalhada	Total Grupo	Total Categ.	Total Func.
F.R. - C.A.							
CONSTRUIR, AMPL., REST. E EQUIPAR ACADEMIA DA SAÚDE	10.301.0002.1104.0000						28.000,00
4	DESPESAS DE CAPIT					28.000,00	
4	INVESTIMENTOS				28.000,00		
	OBRAS E INSTALAÇÕES		4.4.90.51.00	5.000,00			
	OBRAS E INSTALAÇÕES		4.4.90.51.00	10.000,00			
	EQUIPAMENTOS E MATERIAL PERMANENTE		4.4.90.52.00	5.000,00			
	EQUIPAMENTOS E MATERIAL PERMANENTE		4.4.90.52.00	8.000,00			
CONSTRUIR, AMPLIAR, REST. EQUIPAR UPA-UNIDADE DE PRONTO ATENDIMENTO	10.301.0002.1105.0000						20.000,00
4	DESPESAS DE CAPIT					20.000,00	
4	INVESTIMENTOS				20.000,00		
	OBRAS E INSTALAÇÕES		4.4.90.51.00	10.000,00			
	EQUIPAMENTOS E MATERIAL PERMANENTE		4.4.90.52.00	10.000,00			
AQUISIÇÃO E UNIDADE ODONTOLÓGICA MÓVEL	10.301.0002.1107.0000						50.000,00
4	DESPESAS DE CAPIT					50.000,00	
4	INVESTIMENTOS				50.000,00		
	EQUIPAMENTOS E MATERIAL PERMANENTE		4.4.90.52.00	50.000,00			
CONSTRUIR, AMPL., REST. E EQUIPAR UBS-UNIDADE BÁSICA DE SAÚDE	10.301.0002.1108.0000						230.000,00
4	DESPESAS DE CAPIT					230.000,00	
4	INVESTIMENTOS				230.000,00		
	OBRAS E INSTALAÇÕES		4.4.90.51.00	40.000,00			
	OBRAS E INSTALAÇÕES		4.4.90.51.00	5.000,00			
	OBRAS E INSTALAÇÕES		4.4.90.51.00	100.000,00			
	OBRAS E INSTALAÇÕES		4.4.90.51.00	10.000,00			
	EQUIPAMENTOS E MATERIAL PERMANENTE		4.4.90.52.00	20.000,00			
	EQUIPAMENTOS E MATERIAL PERMANENTE		4.4.90.52.00	5.000,00			
	EQUIPAMENTOS E MATERIAL PERMANENTE		4.4.90.52.00	50.000,00			
AQUISIÇÃO DE AMBULÂNCIA UTI MÓVEL	10.301.0002.1109.0000						5.000,00
4	DESPESAS DE CAPIT					5.000,00	
4	INVESTIMENTOS				5.000,00		
	EQUIPAMENTOS E MATERIAL PERMANENTE		4.4.90.52.00	5.000,00			
AQUIS. DE EQUIPAMENTOS E MAT. PERMANENTES P/ SAÚDE	10.301.0002.1112.0000						175.000,00
4	DESPESAS DE CAPIT					175.000,00	
4	INVESTIMENTOS				175.000,00		
	EQUIPAMENTOS E MATERIAL PERMANENTE		4.4.90.52.00	20.000,00			
	EQUIPAMENTOS E MATERIAL PERMANENTE		4.4.90.52.00	5.000,00			
	EQUIPAMENTOS E MATERIAL PERMANENTE		4.4.90.52.00	150.000,00			
CONSTRUIR, REST., AMP. E EQUIPAR PRÉDIO DA SEC. MUN. DE SAÚDE	10.301.0002.1113.0000						40.000,00
4	DESPESAS DE CAPIT					40.000,00	

**MUNICÍPIO DE BREJO DO PIAUÍ**

AV. JOSE GOMES CHAVES, 81 - CNPJ: 01.612.567/0001-81

Orçamento Programa - Exercício de 2026

Página 22

QUADRO AUXILIAR DE DETALHAMENTO DA DESPESA

ORGÃO	02	PREFEITURA MUNICIPAL
UNIDADE	05	SECRET. MUNICIPAL DE SAÚDE
SUB UNIDADE	01	FUNDO MUNICIPAL DE SAÚDE - FMS

Aplicação Programada	Proj/Ativ	Finalidade	Categoria	Detalhada	Total Grupo	Total Categ.	Total Func.
		F.R. - C.A.					

CONSTRUIR, REST., AMP. E EQUIPAR PRÉDIO DA SEC. MUN. DE SAÚDE	10.301.0002.1113.0000						40.000,00
4 DESPESAS DE CAPIT						40.000,00	
4 INVESTIMENTOS					40.000,00		
OBRAS E INSTALAÇÕES			4.4.90.51.00	10.000,00			
OBRAS E INSTALAÇÕES			4.4.90.51.00	5.000,00			
OBRAS E INSTALAÇÕES			4.4.90.51.00	10.000,00			
OBRAS E INSTALAÇÕES			4.4.90.51.00	5.000,00			
EQUIPAMENTOS E MATERIAL PERMANENTE			4.4.90.52.00	5.000,00			
EQUIPAMENTOS E MATERIAL PERMANENTE			4.4.90.52.00	5.000,00			

MANUTENÇÃO PROGRAMA DE COFINANCIAMENTO	10.301.0002.2064.0000						100.000,00
3 DESPESAS CORREN						97.000,00	
1 PESSOAL E ENCARGOS SOCIAIS					5.000,00		
CONTRATAÇÃO POR TEMPO DETERMINADO			3.1.90.04.00	2.000,00			
VENCIMENTOS E VANTAGENS FIXAS - PESSOAL CIVIL			3.1.90.11.00	3.000,00			
3 OUTRAS DESPESAS CORRENTES					92.000,00		
MATERIAL DE CONSUMO			3.3.90.30.00	67.000,00			
OUTROS SERVIÇOS DE TERCEIROS - PESSOA FÍSICA			3.3.90.36.00	5.000,00			
OUTROS SERVIÇOS DE TERCEIROS - PESSOA JURÍDICA			3.3.90.39.00	20.000,00			
4 DESPESAS DE CAPIT						3.000,00	
4 INVESTIMENTOS					3.000,00		
EQUIPAMENTOS E MATERIAL PERMANENTE			4.4.90.52.00	3.000,00			

AQUISIÇÃO DE MATERIAIS E MEDICAMENTOS	10.301.0002.2066.0000						530.000,00
3 DESPESAS CORREN						530.000,00	
3 OUTRAS DESPESAS CORRENTES					530.000,00		
MATERIAL DE CONSUMO			3.3.90.30.00	80.000,00			
MATERIAL DE CONSUMO			3.3.90.30.00	440.000,00			
MATERIAL, BEM OU SERVIÇO PARA DISTRIBUIÇÃO GRATUITA			3.3.90.32.00	5.000,00			
MATERIAL, BEM OU SERVIÇO PARA DISTRIBUIÇÃO GRATUITA			3.3.90.32.00	5.000,00			

MANUTENÇÃO E CONSERVAÇÃO DOS POSTOS DE SAÚDE	10.301.0002.2067.0000						12.000,00
3 DESPESAS CORREN						12.000,00	
3 OUTRAS DESPESAS CORRENTES					12.000,00		
MATERIAL DE CONSUMO			3.3.90.30.00	5.000,00			
OUTROS SERVIÇOS DE TERCEIROS - PESSOA FÍSICA			3.3.90.36.00	2.000,00			
OUTROS SERVIÇOS DE TERCEIROS - PESSOA JURÍDICA			3.3.90.39.00	5.000,00			

MANUTENÇÃO DO PROGRAMA SAÚDE DA FAMÍLIA - PSF	10.301.0002.2093.0000						154.000,00
3 DESPESAS CORREN						154.000,00	
1 PESSOAL E ENCARGOS SOCIAIS					150.000,00		
CONTRATAÇÃO POR TEMPO DETERMINADO			3.1.90.04.00	80.000,00			
VENCIMENTOS E VANTAGENS FIXAS - PESSOAL CIVIL			3.1.90.11.00	50.000,00			
OBRIGAÇÕES PATRONAIS			3.1.90.13.00	20.000,00			
3 OUTRAS DESPESAS CORRENTES					4.000,00		
MATERIAL DE CONSUMO			3.3.90.30.00	2.000,00			
OUTROS SERVIÇOS DE TERCEIROS - PESSOA FÍSICA			3.3.90.36.00	2.000,00			

**MUNICÍPIO DE BREJO DO PIAUÍ**

AV. JOSE GOMES CHAVES, 81 - CNPJ: 01.612.567/0001-81

Orçamento Programa - Exercício de 2026

Página 23

QUADRO AUXILIAR DE DETALHAMENTO DA DESPESA

ORGÃO	02	PREFEITURA MUNICIPAL
UNIDADE	05	SECRET. MUNICIPAL DE SAÚDE
SUB UNIDADE	01	FUNDO MUNICIPAL DE SAÚDE - FMS

Aplicação Programada	Proj/Ativ	Finalidade	Categoria	Detalhada	Total Grupo	Total Categ.	Total Func.
		F.R. - C.A.					

MANUTENÇÃO DO PROGRAMA SAÚDE DA FAMÍLIA - PSF	10.301.0002.2093.0000						154.000,00
---	-----------------------	--	--	--	--	--	------------

MANUT. DO PROGR. DE AGENTES COMUN. DE SAÚDE - PACS	10.301.0002.2094.0000						861.000,00
--	-----------------------	--	--	--	--	--	------------

3	DESPESAS CORREN					861.000,00	
1	PESSOAL E ENCARGOS SOCIAIS				855.000,00		
	CONTRATAÇÃO POR TEMPO DETERMINADO	3.1.90.04.00		3.000,00			
	VENCIMENTOS E VANTAGENS FIXAS - PESSOAL CIVIL	3.1.90.11.00		401.000,00			
	VENCIMENTOS E VANTAGENS FIXAS - PESSOAL CIVIL	3.1.90.11.00		440.000,00			
	OBRIGAÇÕES PATRONAIS	3.1.90.13.00		10.000,00			
	OUTRAS DESPESAS VARIÁVEIS - PESSOAL CIVIL	3.1.90.16.00		1.000,00			
3	OUTRAS DESPESAS CORRENTES				6.000,00		
	MATERIAL DE CONSUMO	3.3.90.30.00		2.000,00			
	OUTROS SERVIÇOS DE TERCEIROS - PESSOA FÍSICA	3.3.90.36.00		2.000,00			
	OUTROS SERVIÇOS DE TERCEIROS - PESSOA JURÍDICA	3.3.90.39.00		2.000,00			

MANUTENÇÃO DO PROGRAMA DE SAÚDE BUCAL - PSB	10.301.0002.2095.0000						162.000,00
---	-----------------------	--	--	--	--	--	------------

3	DESPESAS CORREN					162.000,00	
1	PESSOAL E ENCARGOS SOCIAIS				137.000,00		
	CONTRATAÇÃO POR TEMPO DETERMINADO	3.1.90.04.00	130.000,00				
	VENCIMENTOS E VANTAGENS FIXAS - PESSOAL CIVIL	3.1.90.11.00	5.000,00				
	OBRIGAÇÕES PATRONAIS	3.1.90.13.00	2.000,00				
3	OUTRAS DESPESAS CORRENTES				25.000,00		
	MATERIAL DE CONSUMO	3.3.90.30.00	5.000,00				
	OUTROS SERVIÇOS DE TERCEIROS - PESSOA FÍSICA	3.3.90.36.00	10.000,00				
	OUTROS SERVIÇOS DE TERCEIROS - PESSOA JURÍDICA	3.3.90.39.00	10.000,00				

PROGRAMA SAÚDE NA ESCOLA - PSE	10.301.0002.2135.0000						3.000,00
--------------------------------	-----------------------	--	--	--	--	--	----------

3	DESPESAS CORREN					3.000,00	
3	OUTRAS DESPESAS CORRENTES				3.000,00		
	MATERIAL DE CONSUMO	3.3.90.30.00	1.000,00				
	OUTROS SERVIÇOS DE TERCEIROS - PESSOA FÍSICA	3.3.90.36.00	1.000,00				
	OUTROS SERVIÇOS DE TERCEIROS - PESSOA JURÍDICA	3.3.90.39.00	1.000,00				

MANUTENÇÃO DA UPA-UNIDADE DE PRONTO ATENDIMENTO	10.301.0002.2136.0000						3.000,00
---	-----------------------	--	--	--	--	--	----------

3	DESPESAS CORREN					3.000,00	
3	OUTRAS DESPESAS CORRENTES				3.000,00		
	OUTROS SERVIÇOS DE TERCEIROS - PESSOA JURÍDICA	3.3.90.39.00	3.000,00				

MANUTENÇÃO DE UBS-UNIDADE BÁSICA DE SAÚDE	10.301.0002.2138.0000						115.000,00
---	-----------------------	--	--	--	--	--	------------

3	DESPESAS CORREN					115.000,00	
1	PESSOAL E ENCARGOS SOCIAIS				25.000,00		
	CONTRATAÇÃO POR TEMPO DETERMINADO	3.1.90.04.00	20.000,00				
	VENCIMENTOS E VANTAGENS FIXAS - PESSOAL CIVIL	3.1.90.11.00	5.000,00				

**MUNICÍPIO DE BREJO DO PIAUÍ**

AV. JOSE GOMES CHAVES, 81 - CNPJ: 01.612.567/0001-81

Orçamento Programa - Exercício de 2026

Página 24

QUADRO AUXILIAR DE DETALHAMENTO DA DESPESA

ORGÃO	02	PREFEITURA MUNICIPAL
UNIDADE	05	SECRET. MUNICIPAL DE SAÚDE
SUB UNIDADE	01	FUNDO MUNICIPAL DE SAÚDE - FMS

Aplicação Programada	Proj/Ativ	Finalidade	Categoria	Detalhada	Total Grupo	Total Categ.	Total Func.
		F.R. - C.A.					

MANUTENÇÃO DE UBS-UNIDADE BÁSICA DE SAÚDE	10.301.0002.2138.0000						115.000,00
3 DESPESAS CORREN						115.000,00	
3 OUTRAS DESPESAS CORRENTES					90.000,00		
MATERIAL DE CONSUMO			3.3.90.30.00	5.000,00			
OUTROS SERVIÇOS DE TERCEIROS - PESSOA FÍSICA			3.3.90.36.00	80.000,00			
OUTROS SERVIÇOS DE TERCEIROS - PESSOA JURÍDICA			3.3.90.39.00	5.000,00			

MANUTENÇÃO DO SISTEMA DE SAÚDE DO MUNICÍPIO	10.301.0002.2150.0000						7.619.500,00
3 DESPESAS CORREN						7.619.500,00	
1 PESSOAL E ENCARGOS SOCIAIS					2.613.000,00		
CONTRATAÇÃO POR TEMPO DETERMINADO			3.1.90.04.00	650.000,00			
CONTRATAÇÃO POR TEMPO DETERMINADO			3.1.90.04.00	150.000,00			
CONTRATAÇÃO POR TEMPO DETERMINADO			3.1.90.04.00	230.000,00			
VENCIMENTOS E VANTAGENS FIXAS - PESSOAL CIVIL			3.1.90.11.00	856.000,00			
VENCIMENTOS E VANTAGENS FIXAS - PESSOAL CIVIL			3.1.90.11.00	80.000,00			
VENCIMENTOS E VANTAGENS FIXAS - PESSOAL CIVIL			3.1.90.11.00	258.000,00			
OBRIGAÇÕES PATRONAIS			3.1.90.13.00	160.000,00			
OBRIGAÇÕES PATRONAIS			3.1.90.13.00	210.000,00			
OUTRAS DESPESAS VARIÁVEIS - PESSOAL CIVIL			3.1.90.16.00	4.000,00			
OUTRAS DESPESAS VARIÁVEIS - PESSOAL CIVIL			3.1.90.16.00	5.000,00			
SENTENÇAS JUDICIAIS			3.1.90.91.00	2.000,00			
SENTENÇAS JUDICIAIS			3.1.90.91.00	1.000,00			
DESPESAS DE EXERCÍCIOS ANTERIORES			3.1.90.92.00	2.000,00			
DESPESAS DE EXERCÍCIOS ANTERIORES			3.1.90.92.00	2.000,00			
INDENIZAÇÕES E RESTITUIÇÕES TRABALHISTAS			3.1.90.94.00	2.000,00			
INDENIZAÇÕES E RESTITUIÇÕES TRABALHISTAS			3.1.90.94.00	1.000,00			
3 OUTRAS DESPESAS CORRENTES					5.006.500,00		
DIÁRIAS - CIVIL			3.3.90.14.00	24.000,00			
DIÁRIAS - CIVIL			3.3.90.14.00	500,00			
MATERIAL DE CONSUMO			3.3.90.30.00	600.000,00			
MATERIAL DE CONSUMO			3.3.90.30.00	1.262.000,00			
MATERIAL DE CONSUMO			3.3.90.30.00	2.000,00			
SERVIÇOS DE CONSULTORIA			3.3.90.35.00	10.000,00			
OUTROS SERVIÇOS DE TERCEIROS - PESSOA FÍSICA			3.3.90.36.00	150.000,00			
OUTROS SERVIÇOS DE TERCEIROS - PESSOA FÍSICA			3.3.90.36.00	220.000,00			
OUTROS SERVIÇOS DE TERCEIROS - PESSOA FÍSICA			3.3.90.36.00	2.000,00			
OUTROS SERVIÇOS DE TERCEIROS - PESSOA JURÍDICA			3.3.90.39.00	1.500.000,00			
OUTROS SERVIÇOS DE TERCEIROS - PESSOA JURÍDICA			3.3.90.39.00	1.200.000,00			
OUTROS SERVIÇOS DE TERCEIROS - PESSOA JURÍDICA			3.3.90.39.00	2.000,00			
SERVIÇOS DE TECNOLOGIA DA INFORMAÇÃO E COMUNICAÇÃO			3.3.90.40.00	5.000,00			
SERVIÇOS DE TECNOLOGIA DA INFORMAÇÃO E COMUNICAÇÃO			3.3.90.40.00	4.000,00			
OBRIGAÇÕES TRIBUTÁRIAS E CONTRIBUTIVAS			3.3.90.47.00	1.000,00			
OUTROS AUXÍLIOS FINANCEIROS A PESSOAS FÍSICAS			3.3.90.48.00	15.000,00			
DESPESAS DE EXERCÍCIOS ANTERIORES			3.3.90.92.00	1.000,00			
DESPESAS DE EXERCÍCIOS ANTERIORES			3.3.90.92.00	2.000,00			
INDENIZAÇÕES E RESTITUIÇÕES			3.3.90.93.00	2.000,00			
INDENIZAÇÕES E RESTITUIÇÕES			3.3.90.93.00	3.000,00			
INDENIZAÇÕES E RESTITUIÇÕES			3.3.90.93.00	1.000,00			

MANUTENÇÃO DOS PROGRAMAS ESTADUAIS DE SAÚDE	10.301.0002.2151.0000						35.000,00
3 DESPESAS CORREN						35.000,00	

**MUNICÍPIO DE BREJO DO PIAUÍ**

AV. JOSE GOMES CHAVES, 81 - CNPJ: 01.612.567/0001-81

Orçamento Programa - Exercício de 2026

Página 25

QUADRO AUXILIAR DE DETALHAMENTO DA DESPESA

ORGÃO	02	PREFEITURA MUNICIPAL
UNIDADE	05	SECRET. MUNICIPAL DE SAÚDE
SUB UNIDADE	01	FUNDO MUNICIPAL DE SAÚDE - FMS

Aplicação Programada	Proj/Ativ	Finalidade	Categoria	Detalhada	Total Grupo	Total Categ.	Total Func.
		F.R. - C.A.					
MANUTENÇÃO DOS PROGRAMAS ESTADUAIS DE SAÚDE	10.301.0002.2151.0000						35.000,00
3	DESPESAS CORREN					35.000,00	
3	OUTRAS DESPESAS CORRENTES				35.000,00		
	MATERIAL DE CONSUMO		3.3.90.30.00	20.000,00			
	OUTROS SERVIÇOS DE TERCEIROS - PESSOA FÍSICA		3.3.90.36.00	5.000,00			
	OUTROS SERVIÇOS DE TERCEIROS - PESSOA JURÍDICA		3.3.90.39.00	10.000,00			
MANUTENÇÃO DO LABORATÓRIO DE PRÓTESE DENTÁRIA	10.301.0002.2152.0000						151.000,00
3	DESPESAS CORREN					151.000,00	
1	PESSOAL E ENCARGOS SOCIAIS				5.000,00		
	OUTRAS DESPESAS VARIÁVEIS - PESSOAL CIVIL		3.1.90.16.00	5.000,00			
3	OUTRAS DESPESAS CORRENTES				146.000,00		
	MATERIAL DE CONSUMO		3.3.90.30.00	5.000,00			
	OUTROS SERVIÇOS DE TERCEIROS - PESSOA FÍSICA		3.3.90.36.00	5.000,00			
	OUTROS SERVIÇOS DE TERCEIROS - PESSOA JURÍDICA		3.3.90.39.00	136.000,00			
MANUTENÇÃO DA FARMÁCIA BÁSICA	10.303.0002.2133.0000						45.000,00
3	DESPESAS CORREN					45.000,00	
3	OUTRAS DESPESAS CORRENTES				45.000,00		
	MATERIAL DE CONSUMO		3.3.90.30.00	45.000,00			
ENCARGOS COM VIGILÂNCIA E INSPEÇÃO SANITÁRIA	10.304.0002.2070.0000						14.000,00
3	DESPESAS CORREN					14.000,00	
1	PESSOAL E ENCARGOS SOCIAIS				8.000,00		
	CONTRATAÇÃO POR TEMPO DETERMINADO		3.1.90.04.00	5.000,00			
	VENCIMENTOS E VANTAGENS FIXAS - PESSOAL CIVIL		3.1.90.11.00	2.000,00			
	OBRIGAÇÕES PATRONAIS		3.1.90.13.00	1.000,00			
3	OUTRAS DESPESAS CORRENTES				6.000,00		
	MATERIAL DE CONSUMO		3.3.90.30.00	2.000,00			
	OUTROS SERVIÇOS DE TERCEIROS - PESSOA FÍSICA		3.3.90.36.00	2.000,00			
	OUTROS SERVIÇOS DE TERCEIROS - PESSOA JURÍDICA		3.3.90.39.00	2.000,00			
MANUT. DA VIGILÂNCIA EM SAÚDE E EPIDEMIOLÓGICA	10.305.0002.2068.0000						180.000,00
3	DESPESAS CORREN					180.000,00	
1	PESSOAL E ENCARGOS SOCIAIS				168.000,00		
	CONTRATAÇÃO POR TEMPO DETERMINADO		3.1.90.04.00	2.000,00			
	CONTRATAÇÃO POR TEMPO DETERMINADO		3.1.90.04.00	3.000,00			
	VENCIMENTOS E VANTAGENS FIXAS - PESSOAL CIVIL		3.1.90.11.00	2.000,00			
	VENCIMENTOS E VANTAGENS FIXAS - PESSOAL CIVIL		3.1.90.11.00	72.000,00			
	VENCIMENTOS E VANTAGENS FIXAS - PESSOAL CIVIL		3.1.90.11.00	82.000,00			
	OBRIGAÇÕES PATRONAIS		3.1.90.13.00	5.000,00			
	OUTRAS DESPESAS VARIÁVEIS - PESSOAL CIVIL		3.1.90.16.00	2.000,00			

**MUNICÍPIO DE BREJO DO PIAUÍ**

AV. JOSE GOMES CHAVES, 81 - CNPJ: 01.612.567/0001-81

Orçamento Programa - Exercício de 2026

Página 26

QUADRO AUXILIAR DE DETALHAMENTO DA DESPESA

ORGÃO	02	PREFEITURA MUNICIPAL
UNIDADE	05	SECRET. MUNICIPAL DE SAÚDE
SUB UNIDADE	01	FUNDO MUNICIPAL DE SAÚDE - FMS

Aplicacao Programada	Proj/Ativ	Finalidade	Categoria	Detalhada	Total Grupo	Total Categ.	Total Func.
		F.R. - C.A.					
MANUT. DA VIGILÂNCIA EM SAÚDE E EPIDEMIOLOGICA	10.305.0002.2068.0000						180.000,00
3 DESPESAS CORREN						180.000,00	
3 OUTRAS DESPESAS CORRENTES					12.000,00		
MATERIAL DE CONSUMO			3.3.90.30.00	2.000,00			
MATERIAL DE CONSUMO			3.3.90.30.00	2.000,00			
OUTROS SERVIÇOS DE TERCEIROS - PESSOA FÍSICA			3.3.90.36.00	2.000,00			
OUTROS SERVIÇOS DE TERCEIROS - PESSOA FÍSICA			3.3.90.36.00	2.000,00			
OUTROS SERVIÇOS DE TERCEIROS - PESSOA JURÍDICA			3.3.90.39.00	2.000,00			
OUTROS SERVIÇOS DE TERCEIROS - PESSOA JURÍDICA			3.3.90.39.00	2.000,00			
TOTAL							10.787.500,00

**MUNICÍPIO DE BREJO DO PIAUÍ**

AV. JOSE GOMES CHAVES, 81 - CNPJ: 01.612.567/0001-81

Orçamento Programa - Exercício de 2026

Página 27

QUADRO AUXILIAR DE DETALHAMENTO DA DESPESA

ORGÃO	02	PREFEITURA MUNICIPAL
UNIDADE	06	SEC. MUNIC. DE AGRICULTURA E ABASTECIMENTO
SUB UNIDADE	00	SEC. MUNIC. DE AGRICULTURA E ABASTECIMENTO

Aplicação Programada	Proj/Ativ	Finalidade	Categoria	Detalhada	Total Grupo	Total Categ.	Total Func.
F.R. - C.A.							
ENCARGOS C/ DEPART. DE COORDENAÇÃO E ABASTECIMENTO	04.122.0010.2140.0000						24.000,00
3	DESPESAS CORREN					24.000,00	
1	PESSOAL E ENCARGOS SOCIAIS				7.000,00		
	CONTRATAÇÃO POR TEMPO DETERMINADO		3.1.90.04.00	2.000,00			
	VENCIMENTOS E VANTAGENS FIXAS - PESSOAL CIVIL		3.1.90.11.00	5.000,00			
3	OUTRAS DESPESAS CORRENTES				17.000,00		
	OUTROS SERVIÇOS DE TERCEIROS - PESSOA FÍSICA		3.3.90.36.00	15.000,00			
	OUTROS SERVIÇOS DE TERCEIROS - PESSOA JURÍDICA		3.3.90.39.00	2.000,00			
AQUISIÇÃO DE VEICULO	20.122.0004.1033.0000						5.000,00
4	DESPESAS DE CAPIT					5.000,00	
4	INVESTIMENTOS				5.000,00		
	EQUIPAMENTOS E MATERIAL PERMANENTE		4.4.90.52.00	5.000,00			
AQUISIÇÃO DE EQUIPAMENTO E MATERIAL PERMANENTE	20.122.0004.1034.0000						5.000,00
4	DESPESAS DE CAPIT					5.000,00	
4	INVESTIMENTOS				5.000,00		
	EQUIPAMENTOS E MATERIAL PERMANENTE		4.4.90.52.00	5.000,00			
MANUTENÇÃO DA SECRETARIA MUNICIPAL DE AGRICULTURA	20.122.0010.2030.0000						345.000,00
3	DESPESAS CORREN					345.000,00	
1	PESSOAL E ENCARGOS SOCIAIS				175.000,00		
	CONTRATAÇÃO POR TEMPO DETERMINADO		3.1.90.04.00	55.000,00			
	VENCIMENTOS E VANTAGENS FIXAS - PESSOAL CIVIL		3.1.90.11.00	112.000,00			
	OBRIGAÇÕES PATRONAIS		3.1.90.13.00	5.000,00			
	OUTRAS DESPESAS VARIÁVEIS - PESSOAL CIVIL		3.1.90.16.00	2.000,00			
	DESPESAS DE EXERCÍCIOS ANTERIORES		3.1.90.92.00	1.000,00			
3	OUTRAS DESPESAS CORRENTES				170.000,00		
	DIÁRIAS - CIVIL		3.3.90.14.00	3.000,00			
	ENCARGOS PELA HONRA DE AVAIS, GARANTIAS, SEGUROS E S		3.3.90.27.00	60.000,00			
	MATERIAL DE CONSUMO		3.3.90.30.00	5.000,00			
	MATERIAL, BEM OU SERVIÇO PARA DISTRIBUIÇÃO GRATUITA		3.3.90.32.00	9.000,00			
	OUTROS SERVIÇOS DE TERCEIROS - PESSOA FÍSICA		3.3.90.36.00	70.000,00			
	OUTROS SERVIÇOS DE TERCEIROS - PESSOA JURÍDICA		3.3.90.39.00	20.000,00			
	CONTRIBUIÇÕES		3.3.90.41.00	1.000,00			
	DESPESAS DE EXERCÍCIOS ANTERIORES		3.3.90.92.00	1.000,00			
	INDENIZAÇÕES E RESTITUIÇÕES		3.3.90.93.00	1.000,00			
CONST., AMPL., REST., EQUIP. DE MERCADOS E FEIRAS	20.605.0008.1013.0000						35.000,00
4	DESPESAS DE CAPIT					35.000,00	
4	INVESTIMENTOS				35.000,00		
	OBRAS E INSTALAÇÕES		4.4.90.51.00	20.000,00			
	OBRAS E INSTALAÇÕES		4.4.90.51.00	5.000,00			
	EQUIPAMENTOS E MATERIAL PERMANENTE		4.4.90.52.00	10.000,00			
FORTALECIMENTO DA PISCICULTURA	20.605.0008.1076.0000						2.000,00
4	DESPESAS DE CAPIT					2.000,00	

**MUNICÍPIO DE BREJO DO PIAUÍ**

AV. JOSE GOMES CHAVES, 81 - CNPJ: 01.612.567/0001-81

Orçamento Programa - Exercício de 2026

Página 28

QUADRO AUXILIAR DE DETALHAMENTO DA DESPESA

ORGÃO	02	PREFEITURA MUNICIPAL						
UNIDADE	06	SEC. MUNIC. DE AGRICULTURA E ABASTECIMENTO						
SUB UNIDADE	00	SEC. MUNIC. DE AGRICULTURA E ABASTECIMENTO						
Aplicacao Programada		Proj/Ativ	Finalidade	Categoria	Detalhada	Total Grupo	Total Categ.	Total Func.
			F.R. - C.A.					
FORTEALECIMENTO DA PISCICULTURA		20.605.0008.1076.0000						2.000,00
4	DESPESAS DE CAPIT						2.000,00	
4	INVESTIMENTOS					2.000,00		
	OBRAS E INSTALAÇÕES			4.4.90.51.00	1.000,00			
	EQUIPAMENTOS E MATERIAL PERMANENTE			4.4.90.52.00	1.000,00			
MANUTENÇÃO DE MERCADOS, FEIRAS E MATADOURO PÚBLICO MUNICIPAL		20.605.0008.2034.0000						4.000,00
3	DESPESAS CORREN						4.000,00	
1	PESSOAL E ENCARGOS SOCIAIS					1.000,00		
	CONTRATAÇÃO POR TEMPO DETERMINADO			3.1.90.04.00	1.000,00			
3	OUTRAS DESPESAS CORRENTES					3.000,00		
	MATERIAL DE CONSUMO			3.3.90.30.00	1.000,00			
	OUTROS SERVIÇOS DE TERCEIROS - PESSOA FÍSICA			3.3.90.36.00	1.000,00			
	OUTROS SERVIÇOS DE TERCEIROS - PESSOA JURÍDICA			3.3.90.39.00	1.000,00			
PROGRAMA DE DISTRIBUIÇÃO DE SEMENTES E MUDAS		20.605.0010.2032.0000						5.000,00
3	DESPESAS CORREN						5.000,00	
3	OUTRAS DESPESAS CORRENTES					5.000,00		
	MATERIAL DE CONSUMO			3.3.90.30.00	3.000,00			
	MATERIAL, BEM OU SERVIÇO PARA DISTRIBUIÇÃO GRATUITA			3.3.90.32.00	1.000,00			
	OUTROS SERVIÇOS DE TERCEIROS - PESSOA FÍSICA			3.3.90.36.00	1.000,00			
CONSTRUIR REST AMPL E EQUIP MATADOURO PÚBL.MUNICIPAL		20.606.0008.1050.0000						30.000,00
4	DESPESAS DE CAPIT						30.000,00	
4	INVESTIMENTOS					30.000,00		
	OBRAS E INSTALAÇÕES			4.4.90.51.00	20.000,00			
	EQUIPAMENTOS E MATERIAL PERMANENTE			4.4.90.52.00	10.000,00			
CONTRUIR, AMPLIAR E EQUIPAR ESCOLA FAMILIA AGRICOLA		20.606.0010.1012.0000						7.000,00
4	DESPESAS DE CAPIT						7.000,00	
4	INVESTIMENTOS					7.000,00		
	OBRAS E INSTALAÇÕES			4.4.90.51.00	1.000,00			
	OBRAS E INSTALAÇÕES			4.4.90.51.00	5.000,00			
	EQUIPAMENTOS E MATERIAL PERMANENTE			4.4.90.52.00	1.000,00			
REALIZ DE OBRAS E AQ.DE EQ.P/ CENTRO DE FORM DA AGRICULTURA		20.606.0010.1022.0000						7.000,00
4	DESPESAS DE CAPIT						7.000,00	
4	INVESTIMENTOS					7.000,00		
	OBRAS E INSTALAÇÕES			4.4.90.51.00	1.000,00			
	OBRAS E INSTALAÇÕES			4.4.90.51.00	5.000,00			
	EQUIPAMENTOS E MATERIAL PERMANENTE			4.4.90.52.00	1.000,00			
IMPLANT. E AMPL DE UNID DE BENEF DO PEND DO CAJU		20.606.0010.1051.0000						2.000,00
4	DESPESAS DE CAPIT						2.000,00	

**MUNICÍPIO DE BREJO DO PIAUÍ**

AV. JOSE GOMES CHAVES, 81 - CNPJ: 01.612.567/0001-81

Orçamento Programa - Exercício de 2026

Página 29

QUADRO AUXILIAR DE DETALHAMENTO DA DESPESA

ORGÃO	02	PREFEITURA MUNICIPAL
UNIDADE	06	SEC. MUNIC. DE AGRICULTURA E ABASTECIMENTO
SUB UNIDADE	00	SEC. MUNIC. DE AGRICULTURA E ABASTECIMENTO

Aplicação Programada	Proj/Ativ	Finalidade	Categoria	Detalhada	Total Grupo	Total Categ.	Total Func.
F.R. - C.A.							
IMPLANT. E AMPL DE UNID DE BENEF DO PEND DO CAJU	20.606.0010.1051.0000						2.000,00
4	DESPESAS DE CAPIT					2.000,00	
4	INVESTIMENTOS				2.000,00		
	OBRAS E INSTALAÇÕES		4.4.90.51.00	1.000,00			
	EQUIPAMENTOS E MATERIAL PERMANENTE		4.4.90.52.00	1.000,00			
IMPL E AMPL DO AGROIND DE BENEF DO CAJU E OUT FRUTOS REGIONA	20.606.0010.1065.0000						2.000,00
4	DESPESAS DE CAPIT					2.000,00	
4	INVESTIMENTOS				2.000,00		
	OBRAS E INSTALAÇÕES		4.4.90.51.00	1.000,00			
	EQUIPAMENTOS E MATERIAL PERMANENTE		4.4.90.52.00	1.000,00			
AQUISIÇÃO DE PATRULHA MECANIZADA	20.606.0010.1072.0000						5.000,00
4	DESPESAS DE CAPIT					5.000,00	
4	INVESTIMENTOS				5.000,00		
	EQUIPAMENTOS E MATERIAL PERMANENTE		4.4.90.52.00	5.000,00			
CONST. REST. AMPLIAR E EQUIPAR CASA DE FARINHA	20.606.0010.1087.0000						2.000,00
4	DESPESAS DE CAPIT					2.000,00	
4	INVESTIMENTOS				2.000,00		
	OBRAS E INSTALAÇÕES		4.4.90.51.00	1.000,00			
	EQUIPAMENTOS E MATERIAL PERMANENTE		4.4.90.52.00	1.000,00			
AQUISIÇÃO DE TRATORES E/OU IMPLEMENTOS AGRICOLAS	20.606.0010.1095.0000						5.000,00
4	DESPESAS DE CAPIT					5.000,00	
4	INVESTIMENTOS				5.000,00		
	EQUIPAMENTOS E MATERIAL PERMANENTE		4.4.90.52.00	5.000,00			
ALUG. DE TRAT. E IMPL. P/ ARAÇÃO E TERC. DE PRODUÇÃO	20.606.0010.2114.0000						3.000,00
3	DESPESAS CORREN					3.000,00	
3	OUTRAS DESPESAS CORRENTES				3.000,00		
	MATERIAL DE CONSUMO		3.3.90.30.00	1.000,00			
	OUTROS SERVIÇOS DE TERCEIROS - PESSOA FÍSICA		3.3.90.36.00	1.000,00			
	OUTROS SERVIÇOS DE TERCEIROS - PESSOA JURÍDICA		3.3.90.39.00	1.000,00			
APOIO A MANUTENÇÃO DA EMATER	20.606.0010.2119.0000						4.000,00
3	DESPESAS CORREN					4.000,00	
3	OUTRAS DESPESAS CORRENTES				4.000,00		
	CONTRIBUIÇÕES		3.3.50.41.00	1.000,00			
	MATERIAL DE CONSUMO		3.3.90.30.00	1.000,00			
	OUTROS SERVIÇOS DE TERCEIROS - PESSOA FÍSICA		3.3.90.36.00	1.000,00			
	OUTROS SERVIÇOS DE TERCEIROS - PESSOA JURÍDICA		3.3.90.39.00	1.000,00			
IMPLANTAÇÃO E MANUT. DE PROJ. COMUNITÁRIO. DE IRRIGAÇÃO	20.607.0010.2113.0000						3.000,00

**MUNICÍPIO DE BREJO DO PIAUÍ**

AV. JOSE GOMES CHAVES, 81 - CNPJ: 01.612.567/0001-81

Orçamento Programa - Exercício de 2026

Página 30

QUADRO AUXILIAR DE DETALHAMENTO DA DESPESA

ORGÃO	02	PREFEITURA MUNICIPAL
UNIDADE	06	SEC. MUNIC. DE AGRICULTURA E ABASTECIMENTO
SUB UNIDADE	00	SEC. MUNIC. DE AGRICULTURA E ABASTECIMENTO

Aplicação Programada	Proj/Ativ	Finalidade	Categoria	Detalhada	Total Grupo	Total Categ.	Total Func.
----------------------	-----------	------------	-----------	-----------	-------------	--------------	-------------

F.R. - C.A.

IMPLANTAÇÃO E MANUT. DE PROJ. COMUNITÁRIO. DE IRRIGAÇÃO	20.607.0010.2113.0000						3.000,00
3 DESPESAS CORREN						3.000,00	
3 OUTRAS DESPESAS CORRENTES					3.000,00		
MATERIAL DE CONSUMO			3.3.90.30.00	1.000,00			
OUTROS SERVIÇOS DE TERCEIROS - PESSOA FÍSICA			3.3.90.36.00	1.000,00			
OUTROS SERVIÇOS DE TERCEIROS - PESSOA JURÍDICA			3.3.90.39.00	1.000,00			
APOIO A PRODUÇÃO AGRÍCOLA	20.608.0008.2031.0000						50.000,00
3 DESPESAS CORREN						50.000,00	
3 OUTRAS DESPESAS CORRENTES					50.000,00		
MATERIAL DE CONSUMO			3.3.90.30.00	5.000,00			
MATERIAL, BEM OU SERVIÇO PARA DISTRIBUIÇÃO GRATUITA			3.3.90.32.00	20.000,00			
OUTROS SERVIÇOS DE TERCEIROS - PESSOA FÍSICA			3.3.90.36.00	5.000,00			
OUTROS SERVIÇOS DE TERCEIROS - PESSOA JURÍDICA			3.3.90.39.00	20.000,00			

TOTAL							545.000,00
-------	--	--	--	--	--	--	------------

**MUNICÍPIO DE BREJO DO PIAUÍ**

AV. JOSE GOMES CHAVES, 81 - CNPJ: 01.612.567/0001-81

Orçamento Programa - Exercício de 2026

Página 31

QUADRO AUXILIAR DE DETALHAMENTO DA DESPESA

ORGÃO	02	PREFEITURA MUNICIPAL
UNIDADE	07	SEC.MUN.DE OBRAS, SERV.PÚBL. HABIT., URBANISMO E TRANSPORTE
SUB UNIDADE	00	SEC.MUNIC.DE OBRAS SERV.PÚBL. HABIT., URBANISMO E TRANSPORTE

Aplicacao Programada	Proj/Ativ	Finalidade	Categoria	Detalhada	TotalGrupo	Total Categ.	Total Func.
		F.R. - C.A.					
ENCARGOS C/ DEPARTAMENTO DE TRANSPORTE	04.122.0010.2139.0000						8.000,00
3	DESPESAS CORREN'					8.000,00	
1	PESSOAL E ENCARGOS SOCIAIS				6.000,00		
	CONTRATAÇÃO POR TEMPO DETERMINADO		3.1.90.04.00	1.000,00			
	VENCIMENTOS E VANTAGENS FIXAS - PESSOAL CIVIL		3.1.90.11.00	5.000,00			
3	OUTRAS DESPESAS CORRENTES				2.000,00		
	OUTROS SERVIÇOS DE TERCEIROS - PESSOA FÍSICA		3.3.90.36.00	1.000,00			
	OUTROS SERVIÇOS DE TERCEIROS - PESSOA JURÍDICA		3.3.90.39.00	1.000,00			
MANUTENÇÃO DOS SERVIÇOS DE ILUMINAÇÃO PÚBLICA	04.122.0011.2060.0000						238.500,00
3	DESPESAS CORREN'					238.500,00	
3	OUTRAS DESPESAS CORRENTES				238.500,00		
	MATERIAL DE CONSUMO		3.3.90.30.00	80.000,00			
	MATERIAL DE CONSUMO		3.3.90.30.00	47.500,00			
	OUTROS SERVIÇOS DE TERCEIROS - PESSOA FÍSICA		3.3.90.36.00	5.000,00			
	OUTROS SERVIÇOS DE TERCEIROS - PESSOA FÍSICA		3.3.90.36.00	5.000,00			
	OUTROS SERVIÇOS DE TERCEIROS - PESSOA JURÍDICA		3.3.90.39.00	1.000,00			
	OUTROS SERVIÇOS DE TERCEIROS - PESSOA JURÍDICA		3.3.90.39.00	100.000,00			
MANUTENÇÃO E CONSERV. DE ESTRADAS VICINAIS E RODOVIAS	04.122.0011.2061.0000						44.700,00
3	DESPESAS CORREN'					44.700,00	
1	PESSOAL E ENCARGOS SOCIAIS				2.000,00		
	CONTRATAÇÃO POR TEMPO DETERMINADO		3.1.90.04.00	1.000,00			
	VENCIMENTOS E VANTAGENS FIXAS - PESSOAL CIVIL		3.1.90.11.00	1.000,00			
3	OUTRAS DESPESAS CORRENTES				42.700,00		
	MATERIAL DE CONSUMO		3.3.90.30.00	1.000,00			
	MATERIAL DE CONSUMO		3.3.90.30.00	5.000,00			
	MATERIAL DE CONSUMO		3.3.90.30.00	11.200,00			
	OUTROS SERVIÇOS DE TERCEIROS - PESSOA FÍSICA		3.3.90.36.00	10.000,00			
	OUTROS SERVIÇOS DE TERCEIROS - PESSOA FÍSICA		3.3.90.36.00	1.500,00			
	OUTROS SERVIÇOS DE TERCEIROS - PESSOA JURÍDICA		3.3.90.39.00	10.000,00			
	OUTROS SERVIÇOS DE TERCEIROS - PESSOA JURÍDICA		3.3.90.39.00	4.000,00			
INDENIZAÇÕES E DESAPROPRIAÇÕES	04.451.0011.1092.0000						20.000,00
4	DESPESAS DE CAPIT					20.000,00	
4	INVESTIMENTOS				10.000,00		
	AQUISIÇÃO DE IMÓVEIS		4.4.90.61.00	10.000,00			
5	INVERSÕES FINANCEIRAS				10.000,00		
	AQUISIÇÃO DE IMÓVEIS		4.5.90.61.00	10.000,00			
CONSTRUCAO DE PORTAL PUBLICO	04.451.0011.1099.0000						3.000,00
4	DESPESAS DE CAPIT					3.000,00	
4	INVESTIMENTOS				3.000,00		
	OBRAS E INSTALAÇÕES		4.4.90.51.00	1.000,00			
	OBRAS E INSTALAÇÕES		4.4.90.51.00	1.000,00			
	EQUIPAMENTOS E MATERIAL PERMANENTE		4.4.90.52.00	1.000,00			
IMPLANTACAO DE SEGURANCA E EDUCACAO DE	04.451.0011.1101.0000						2.000,00

**MUNICIPIO DE BREJO DO PIAUI**

AV. JOSE GOMES CHAVES, 81 - CNPJ: 01.612.567/0001-81

Orçamento Programa - Exercício de 2026

Página 32

QUADRO AUXILIAR DE DETALHAMENTO DA DESPESA

ORGÃO	02	PREFEITURA MUNICIPAL
UNIDADE	07	SEC. MUN. DE OBRAS, SERV. PÚBL. HABIT., URBANISMO E TRANSPORTE
SUB UNIDADE	00	SEC. MUNIC. DE OBRAS SERV. PÚBL. HABIT., URBANISMO E TRANSPORTE

Aplicação Programada	Proj/Ativ	Finalidade	Categoria	Detalhada	Total Grupo	Total Categ.	Total Func.
		F.R. - C.A.					

TRANSITO

4	DESPESAS DE CAPIT					2.000,00	2.000,00
4	INVESTIMENTOS					2.000,00	
	OBRAS E INSTALAÇÕES		4.4.90.51.00	1.000,00			
	EQUIPAMENTOS E MATERIAL PERMANENTE		4.4.90.52.00	1.000,00			

IMPLANTAÇÃO DO PLANO DIRETOR

15.121.0013.2052.0000

3	DESPESAS CORREN					3.000,00	3.000,00
3	OUTRAS DESPESAS CORRENTES					3.000,00	
	MATERIAL DE CONSUMO		3.3.90.30.00	1.000,00			
	OUTROS SERVIÇOS DE TERCEIROS - PESSOA FÍSICA		3.3.90.36.00	1.000,00			
	OUTROS SERVIÇOS DE TERCEIROS - PESSOA JURÍDICA		3.3.90.39.00	1.000,00			

CONST. REFOR. RESTAURAR OBRAS PUBLICAS

15.122.0004.1111.0000

4	DESPESAS DE CAPIT					936.000,00	936.000,00
4	INVESTIMENTOS					936.000,00	
	OBRAS E INSTALAÇÕES		4.4.90.51.00	5.000,00			
	OBRAS E INSTALAÇÕES		4.4.90.51.00	1.000,00			
	OBRAS E INSTALAÇÕES		4.4.90.51.00	800.000,00			
	OBRAS E INSTALAÇÕES		4.4.90.51.00	120.000,00			
	OBRAS E INSTALAÇÕES		4.4.90.51.00	10.000,00			

ADMINISTRAÇÃO E ENCARGOS DA SECRETARIA

15.122.0004.2053.0000

3	DESPESAS CORREN					3.088.200,00	3.088.200,00
1	PESSOAL E ENCARGOS SOCIAIS					266.000,00	
	CONTRATAÇÃO POR TEMPO DETERMINADO		3.1.90.04.00	200.000,00			
	VENCIMENTOS E VANTAGENS FIXAS - PESSOAL CIVIL		3.1.90.11.00	65.000,00			
	OUTRAS DESPESAS VARIÁVEIS - PESSOAL CIVIL		3.1.90.16.00	1.000,00			
3	OUTRAS DESPESAS CORRENTES					2.822.200,00	
	DIÁRIAS - CIVIL		3.3.90.14.00	5.000,00			
	MATERIAL DE CONSUMO		3.3.90.30.00	1.700.000,00			
	MATERIAL DE CONSUMO		3.3.90.30.00	50.000,00			
	MATERIAL DE CONSUMO		3.3.90.30.00	80.000,00			
	PASSAGENS E DESPESAS COM LOCOMOÇÃO		3.3.90.33.00	1.000,00			
	SERVIÇOS DE CONSULTORIA		3.3.90.35.00	101.000,00			
	OUTROS SERVIÇOS DE TERCEIROS - PESSOA FÍSICA		3.3.90.36.00	220.000,00			
	OUTROS SERVIÇOS DE TERCEIROS - PESSOA FÍSICA		3.3.90.36.00	4.200,00			
	OUTROS SERVIÇOS DE TERCEIROS - PESSOA JURÍDICA		3.3.90.39.00	500.000,00			
	OUTROS SERVIÇOS DE TERCEIROS - PESSOA JURÍDICA		3.3.90.39.00	50.000,00			
	OUTROS SERVIÇOS DE TERCEIROS - PESSOA JURÍDICA		3.3.90.39.00	100.000,00			
	OUTROS SERVIÇOS DE TERCEIROS - PESSOA JURÍDICA		3.3.90.39.00	10.000,00			
	INDENIZAÇÕES E RESTITUIÇÕES		3.3.90.93.00	1.000,00			

AQUIS. DE EQUIP. E MATERIAL PERMANENTE P/ SEC. DE OBRAS

15.122.0011.1023.0000

4	DESPESAS DE CAPIT					85.000,00	85.000,00
4	INVESTIMENTOS					85.000,00	
	EQUIPAMENTOS E MATERIAL PERMANENTE		4.4.90.52.00	5.000,00			
	EQUIPAMENTOS E MATERIAL PERMANENTE		4.4.90.52.00	80.000,00			

**MUNICÍPIO DE BREJO DO PIAUÍ**

AV. JOSE GOMES CHAVES, 81 - CNPJ: 01.612.567/0001-81

Orçamento Programa - Exercício de 2026

Página 33

QUADRO AUXILIAR DE DETALHAMENTO DA DESPESA

ORGÃO	02	PREFEITURA MUNICIPAL
UNIDADE	07	SEC. MUN. DE OBRAS, SERV. PÚBL. HABIT., URBANISMO E TRANSPORTE
SUB UNIDADE	00	SEC. MUNIC. DE OBRAS SERV. PÚBL. HABIT., URBANISMO E TRANSPORTE

Aplicação Programada	Proj/Ativ	Finalidade	Categoria	Detalhada	Total Grupo	Total Categ.	Total Func.
		F.R. - C.A.					
AQUISIÇÃO DE IMÓVEIS	15.451.0011.1007.0000						10.000,00
4	DESPESAS DE CAPIT					10.000,00	
4	INVESTIMENTOS				5.000,00		
	AQUISIÇÃO DE IMÓVEIS		4.4.90.61.00	5.000,00			
5	INVERSÕES FINANCEIRAS				5.000,00		
	AQUISIÇÃO DE IMÓVEIS		4.5.90.61.00	5.000,00			
CONST. E RECUPERAÇÃO DE CALÇAMENTOS	15.451.0011.1020.0000						81.000,00
4	DESPESAS DE CAPIT					81.000,00	
4	INVESTIMENTOS				81.000,00		
	OBRAS E INSTALAÇÕES		4.4.90.51.00	70.000,00			
	OBRAS E INSTALAÇÕES		4.4.90.51.00	1.000,00			
	OBRAS E INSTALAÇÕES		4.4.90.51.00	10.000,00			
PAVIMENTAÇÃO DE VIAS PÚBLICAS	15.451.0011.1021.0000						830.000,00
4	DESPESAS DE CAPIT					830.000,00	
4	INVESTIMENTOS				830.000,00		
	OBRAS E INSTALAÇÕES		4.4.90.51.00	300.000,00			
	OBRAS E INSTALAÇÕES		4.4.90.51.00	20.000,00			
	OBRAS E INSTALAÇÕES		4.4.90.51.00	500.000,00			
	OBRAS E INSTALAÇÕES		4.4.90.51.00	10.000,00			
ABERTURA DE RUAS E AVENIDAS	15.451.0011.1024.0000						26.000,00
4	DESPESAS DE CAPIT					26.000,00	
4	INVESTIMENTOS				26.000,00		
	OBRAS E INSTALAÇÕES		4.4.90.51.00	5.000,00			
	OBRAS E INSTALAÇÕES		4.4.90.51.00	1.000,00			
	OBRAS E INSTALAÇÕES		4.4.90.51.00	20.000,00			
IMPLANT., AMPL. E EQUIP. ELETRIFICAÇÃO URBANA/RURAL	15.451.0011.1031.0000						13.000,00
4	DESPESAS DE CAPIT					13.000,00	
4	INVESTIMENTOS				13.000,00		
	OBRAS E INSTALAÇÕES		4.4.90.51.00	1.000,00			
	OBRAS E INSTALAÇÕES		4.4.90.51.00	1.000,00			
	OBRAS E INSTALAÇÕES		4.4.90.51.00	10.000,00			
	EQUIPAMENTOS E MATERIAL PERMANENTE		4.4.90.52.00	1.000,00			
CONSTRUÇÃO E RESTAURAÇÃO DE ESTRADAS VICINAIS	15.451.0011.1032.0000						1.700.000,00
4	DESPESAS DE CAPIT					1.700.000,00	
4	INVESTIMENTOS				1.700.000,00		
	OBRAS E INSTALAÇÕES		4.4.90.51.00	100.000,00			
	OBRAS E INSTALAÇÕES		4.4.90.51.00	1.600.000,00			
CONST., REST., AMPLIAR E EQUIPAR TERMINAL RODOVIÁRIO	15.451.0011.1073.0000						2.000,00
4	DESPESAS DE CAPIT					2.000,00	

**MUNICIPIO DE BREJO DO PIAUI**

AV. JOSE GOMES CHAVES, 81 - CNPJ:01.612.567/0001-81

Orçamento Programa - Exercício de 2026

Página 34

QUADRO AUXILIAR DE DETALHAMENTO DA DESPESA

ORGÃO	02	PREFEITURA MUNICIPAL
UNIDADE	07	SEC.MUN.DE OBRAS, SERV.PÚBL. HABIT., URBANISMO E TRANSPORTE
SUB UNIDADE	00	SEC.MUNIC.DE OBRAS SERV.PÚBL. HABIT., URBANISMO E TRANSPORTE

Aplicacao Programada	Proj/Ativ	Finalidade	Categoria	Detalhada	TotalGrupo	Total Categ.	Total Func.
		F.R. - C.A.					
CONST., REST., AMPLIAR E EQUIPAR TERMINAL RODOVIÁRIO	15.451.0011.1073.0000						2.000,00
4	4	DESPESAS DE CAPIT INVESTIMENTOS			2.000,00	2.000,00	
		OBRAS E INSTALAÇÕES	4.4.90.51.00	1.000,00			
		EQUIPAMENTOS E MATERIAL PERMANENTE	4.4.90.52.00	1.000,00			
CONST.RECUP. E REST DE ESTRADAS, BUEIROS E PASSAGEM MOLHADA	15.451.0011.1077.0000						720.000,00
4	4	DESPESAS DE CAPIT INVESTIMENTOS			720.000,00	720.000,00	
		OBRAS E INSTALAÇÕES	4.4.90.51.00	1.000,00			
		OBRAS E INSTALAÇÕES	4.4.90.51.00	200.000,00			
		OBRAS E INSTALAÇÕES	4.4.90.51.00	500.000,00			
		OBRAS E INSTALAÇÕES	4.4.90.51.00	19.000,00			
AQUISICAO DE PATROL	15.451.0011.1094.0000						1.000,00
4	4	DESPESAS DE CAPIT INVESTIMENTOS			1.000,00	1.000,00	
		EQUIPAMENTOS E MATERIAL PERMANENTE	4.4.90.52.00	1.000,00			
AQUISICAO DE TRATORES E/OU IMPLEMENTOS AGRICOLAS	15.451.0011.1095.0000						2.000,00
4	4	DESPESAS DE CAPIT INVESTIMENTOS			2.000,00	2.000,00	
		EQUIPAMENTOS E MATERIAL PERMANENTE	4.4.90.52.00	1.000,00			
		EQUIPAMENTOS E MATERIAL PERMANENTE	4.4.90.52.00	1.000,00			
URBANIZAÇÃO PÚBLICA DE RUAS E AVENIDAS	15.451.0011.1098.0000						23.000,00
4	4	DESPESAS DE CAPIT INVESTIMENTOS			23.000,00	23.000,00	
		OBRAS E INSTALAÇÕES	4.4.90.51.00	20.000,00			
		OBRAS E INSTALAÇÕES	4.4.90.51.00	1.000,00			
		EQUIPAMENTOS E MATERIAL PERMANENTE	4.4.90.52.00	1.000,00			
		EQUIPAMENTOS E MATERIAL PERMANENTE	4.4.90.52.00	1.000,00			
CONTRUCAO E RECUPERACAO DE PONTE	15.451.0011.1100.0000						2.000,00
4	4	DESPESAS DE CAPIT INVESTIMENTOS			2.000,00	2.000,00	
		OBRAS E INSTALAÇÕES	4.4.90.51.00	1.000,00			
		OBRAS E INSTALAÇÕES	4.4.90.51.00	1.000,00			
IMPLANTAÇÃO DE SISTEMA DE ENERGIA SOLAR FOTOVOLTAICA	15.451.0011.1120.0000						20.000,00
4	4	DESPESAS DE CAPIT INVESTIMENTOS			20.000,00	20.000,00	
		OBRAS E INSTALAÇÕES	4.4.90.51.00	20.000,00			
IMPLANTAÇÃO DE ILUMINAÇÃO PÚBLICA	15.451.0011.1121.0000						10.000,00
4		DESPESAS DE CAPIT				10.000,00	

**MUNICÍPIO DE BREJO DO PIAUÍ**

AV. JOSE GOMES CHAVES, 81 - CNPJ: 01.612.567/0001-81

Orçamento Programa - Exercício de 2026

Página 35

QUADRO AUXILIAR DE DETALHAMENTO DA DESPESA

ORGÃO	02	PREFEITURA MUNICIPAL						
UNIDADE	07	SEC.MUN.DE OBRAS, SERV.PÚBL. HABIT., URBANISMO E TRANSPORTE						
SUB UNIDADE	00	SEC.MUNIC.DE OBRAS SERV.PÚBL. HABIT., URBANISMO E TRANSPORTE						
Aplicacao Programada			Proj/Ativ	Finalidade	Categoria	Detalhada	TotalGrupo	Total Categ. Total Func.
				F.R. - C.A.				
IMPLANTAÇÃO DE ILUMINAÇÃO PÚBLICA			15.451.0011.1121.0000					10.000,00
4	4	DESPESAS DE CAPIT						10.000,00
	4	INVESTIMENTOS					10.000,00	
		OBRAS E INSTALAÇÕES			4.4.90.51.00	10.000,00		
URBANIZAÇÃO DE VIAS E OUTROS LOGRAD. PÚBLICOS			15.451.0011.2054.0000					7.000,00
3	3	DESPESAS CORREN						7.000,00
	3	OUTRAS DESPESAS CORRENTES					7.000,00	
		MATERIAL DE CONSUMO			3.3.90.30.00	1.000,00		
		OUTROS SERVIÇOS DE TERCEIROS - PESSOA FÍSICA			3.3.90.36.00	5.000,00		
		OUTROS SERVIÇOS DE TERCEIROS - PESSOA JURÍDICA			3.3.90.39.00	1.000,00		
AQUISIÇÃO DE EQUIPAMENTOS PARA LIMPEZA PÚBLICA			15.452.0006.1025.0000					16.000,00
4	4	DESPESAS DE CAPIT						16.000,00
	4	INVESTIMENTOS					16.000,00	
		EQUIPAMENTOS E MATERIAL PERMANENTE			4.4.90.52.00	5.000,00		
		EQUIPAMENTOS E MATERIAL PERMANENTE			4.4.90.52.00	1.000,00		
		EQUIPAMENTOS E MATERIAL PERMANENTE			4.4.90.52.00	10.000,00		
CONST. REST. DE PRACAS, PARQUES, JARDINS E OUTROS LOG.PUBLI			15.452.0011.1026.0000					457.000,00
3	3	DESPESAS CORREN						60.000,00
	3	OUTRAS DESPESAS CORRENTES					60.000,00	
		OUTROS SERVIÇOS DE TERCEIROS - PESSOA FÍSICA			3.3.90.36.00	20.000,00		
		OUTROS SERVIÇOS DE TERCEIROS - PESSOA JURÍDICA			3.3.90.39.00	40.000,00		
4	4	DESPESAS DE CAPIT						397.000,00
	4	INVESTIMENTOS					397.000,00	
		OBRAS E INSTALAÇÕES			4.4.90.51.00	72.000,00		
		OBRAS E INSTALAÇÕES			4.4.90.51.00	5.000,00		
		OBRAS E INSTALAÇÕES			4.4.90.51.00	20.000,00		
		OBRAS E INSTALAÇÕES			4.4.90.51.00	300.000,00		
CONST.,INST., REST. E EQUIPAR LAVANDERIA PÚBLICA			15.452.0011.1028.0000					12.000,00
4	4	DESPESAS DE CAPIT						12.000,00
	4	INVESTIMENTOS					12.000,00	
		OBRAS E INSTALAÇÕES			4.4.90.51.00	3.000,00		
		OBRAS E INSTALAÇÕES			4.4.90.51.00	1.000,00		
		OBRAS E INSTALAÇÕES			4.4.90.51.00	5.000,00		
		EQUIPAMENTOS E MATERIAL PERMANENTE			4.4.90.52.00	3.000,00		
CONSTRUÇÃO E REFORMA DE CEMITÉ• RIO PÚBLICO			15.452.0011.1089.0000					31.000,00
3	3	DESPESAS CORREN						10.000,00
	3	OUTRAS DESPESAS CORRENTES					10.000,00	
		OUTROS SERVIÇOS DE TERCEIROS - PESSOA JURÍDICA			3.3.90.39.00	10.000,00		
4	4	DESPESAS DE CAPIT						21.000,00
	4	INVESTIMENTOS					21.000,00	
		OBRAS E INSTALAÇÕES			4.4.90.51.00	20.000,00		
		OBRAS E INSTALAÇÕES			4.4.90.51.00	1.000,00		

**MUNICÍPIO DE BREJO DO PIAUÍ**

AV. JOSE GOMES CHAVES, 81 - CNPJ: 01.612.567/0001-81

Orçamento Programa - Exercício de 2026

Página 36

QUADRO AUXILIAR DE DETALHAMENTO DA DESPESA

ORGÃO	02	PREFEITURA MUNICIPAL						
UNIDADE	07	SEC.MUN.DE OBRAS, SERV.PÚBL. HABIT., URBANISMO E TRANSPORTE						
SUB UNIDADE	00	SEC.MUNIC.DE OBRAS SERV.PÚBL. HABIT., URBANISMO E TRANSPORTE						
Aplicacao Programada		Proj/Ativ	Finalidade	Categoria	Detalhada	TotalGrupo	Total Categ.	Total Func.
			F.R. - C.A.					
CONSTRUÇÃO E REFORMA DE CEMITÉ• RIO PÚBLICO			15.452.0011.1089.0000					31.000,00
MANUTENÇÃO DOS SERVIÇOS DE LIMPEZA PÚBLICA			15.452.0011.2056.0000					40.000,00
3		DESPESAS CORREN					40.000,00	
1		PESSOAL E ENCARGOS SOCIAIS				2.000,00		
		CONTRATAÇÃO POR TEMPO DETERMINADO		3.1.90.04.00	2.000,00			
3		OUTRAS DESPESAS CORRENTES					38.000,00	
		MATERIAL DE CONSUMO		3.3.90.30.00	10.000,00			
		MATERIAL DE CONSUMO		3.3.90.30.00	3.000,00			
		OUTROS SERVIÇOS DE TERCEIROS - PESSOA FÍSICA		3.3.90.36.00	10.000,00			
		OUTROS SERVIÇOS DE TERCEIROS - PESSOA JURÍDICA		3.3.90.39.00	10.000,00			
		OUTROS SERVIÇOS DE TERCEIROS - PESSOA JURÍDICA		3.3.90.39.00	5.000,00			
MANUTENÇÃO DE CEMIT• RIOS E SERVIÇOS FUNERÁRIOS			15.452.0011.2057.0000					28.000,00
3		DESPESAS CORREN					28.000,00	
3		OUTRAS DESPESAS CORRENTES					28.000,00	
		MATERIAL DE CONSUMO		3.3.90.30.00	5.000,00			
		OUTROS SERVIÇOS DE TERCEIROS - PESSOA FÍSICA		3.3.90.36.00	18.000,00			
		OUTROS SERVIÇOS DE TERCEIROS - PESSOA JURÍDICA		3.3.90.39.00	5.000,00			
MANUT. CONSERV. PRAÇAS, PARQUES, JARDINS E OUTROS LOG.PÚBLICOS			15.452.0011.2058.0000					9.000,00
3		DESPESAS CORREN					9.000,00	
3		OUTRAS DESPESAS CORRENTES					9.000,00	
		MATERIAL DE CONSUMO		3.3.90.30.00	3.000,00			
		OUTROS SERVIÇOS DE TERCEIROS - PESSOA FÍSICA		3.3.90.36.00	3.000,00			
		OUTROS SERVIÇOS DE TERCEIROS - PESSOA JURÍDICA		3.3.90.39.00	3.000,00			
MANUT. DE CASAS POPULARES E MELHORIA HABITACIONAL			16.122.0007.2069.0000					3.000,00
3		DESPESAS CORREN					3.000,00	
3		OUTRAS DESPESAS CORRENTES					3.000,00	
		MATERIAL DE CONSUMO		3.3.90.30.00	1.000,00			
		OUTROS SERVIÇOS DE TERCEIROS - PESSOA FÍSICA		3.3.90.36.00	1.000,00			
		OUTROS SERVIÇOS DE TERCEIROS - PESSOA JURÍDICA		3.3.90.39.00	1.000,00			
CONST. REST. E EQ.CASAS POPULARES E MELHORIA HABITACIONAL RURAL			16.481.0007.1103.0000					11.000,00
4		DESPESAS DE CAPIT					11.000,00	
4		INVESTIMENTOS					11.000,00	
		OBRAS E INSTALAÇÕES		4.4.90.51.00	5.000,00			
		OBRAS E INSTALAÇÕES		4.4.90.51.00	5.000,00			
		EQUIPAMENTOS E MATERIAL PERMANENTE		4.4.90.52.00	1.000,00			
CONST. REST. EQUIP. CASAS POPULARES E MELHORIA HABITACIONAL			16.482.0007.1027.0000					11.000,00
4		DESPESAS DE CAPIT					11.000,00	

**MUNICÍPIO DE BREJO DO PIAUÍ**

AV. JOSE GOMES CHAVES, 81 - CNPJ: 01.612.567/0001-81

Orçamento Programa - Exercício de 2026

Página 38

QUADRO AUXILIAR DE DETALHAMENTO DA DESPESA

ORGÃO	02	PREFEITURA MUNICIPAL
UNIDADE	08	SEC. MUNIC. DE CULTURA, COMUNIC., E TURISMO
SUB UNIDADE	00	SEC. MUNIC. DE CULTURA, COMUNIC., E TURISMO

Aplicação Programada	Proj/Ativ	Finalidade	Categoria	Detalhada	Total Grupo	Total Categ.	Total Func.
F.R. - C.A.							
MANUT. E ENCARGOS DA SEC. DE CULTURA, COMUNIC., E TURISMO	04.122.0004.2158.0000						75.000,00
3	DESPESAS CORREN'					75.000,00	
1	PESSOAL E ENCARGOS SOCIAIS				73.000,00		
	VENCIMENTOS E VANTAGENS FIXAS - PESSOAL CIVIL		3.1.90.11.00	73.000,00			
3	OUTRAS DESPESAS CORRENTES				2.000,00		
	MATERIAL DE CONSUMO		3.3.90.30.00	1.000,00			
	OUTROS SERVIÇOS DE TERCEIROS - PESSOA JURÍDICA		3.3.90.39.00	1.000,00			
ENCARGOS C/DEPART.DE COMUNIC.E RELAÇÕES PÚBLICAS	13.122.0004.2142.0000						1.000,00
3	DESPESAS CORREN'					1.000,00	
1	PESSOAL E ENCARGOS SOCIAIS				1.000,00		
	CONTRATAÇÃO POR TEMPO DETERMINADO		3.1.90.04.00	1.000,00			
ENCARGOS COM DEPARTAMENTO DE LAZER E TURISMO	13.122.0008.2141.0000						5.000,00
3	DESPESAS CORREN'					5.000,00	
1	PESSOAL E ENCARGOS SOCIAIS				3.000,00		
	CONTRATAÇÃO POR TEMPO DETERMINADO		3.1.90.04.00	2.000,00			
	VENCIMENTOS E VANTAGENS FIXAS - PESSOAL CIVIL		3.1.90.11.00	1.000,00			
3	OUTRAS DESPESAS CORRENTES				2.000,00		
	OUTROS SERVIÇOS DE TERCEIROS - PESSOA FÍSICA		3.3.90.36.00	1.000,00			
	OUTROS SERVIÇOS DE TERCEIROS - PESSOA JURÍDICA		3.3.90.39.00	1.000,00			
AQUISIÇÃO DE VEÍCULOS	13.122.0012.1110.0000						2.000,00
4	DESPESAS DE CAPIT					2.000,00	
4	INVESTIMENTOS				2.000,00		
	EQUIPAMENTOS E MATERIAL PERMANENTE		4.4.90.52.00	2.000,00			
CONST. REST. AMPLIAR E EQUIPAR CENTRO DE ARTESANATO	13.391.0012.1075.0000						2.000,00
4	DESPESAS DE CAPIT					2.000,00	
4	INVESTIMENTOS				2.000,00		
	OBRAS E INSTALAÇÕES		4.4.90.51.00	1.000,00			
	EQUIPAMENTOS E MATERIAL PERMANENTE		4.4.90.52.00	1.000,00			
CONSTRUÇÃO E RESTAURAÇÃO DA BIBLIOTECA PÚBLICA	13.392.0012.1043.0000						6.000,00
4	DESPESAS DE CAPIT					6.000,00	
4	INVESTIMENTOS				6.000,00		
	OBRAS E INSTALAÇÕES		4.4.90.51.00	5.000,00			
	OBRAS E INSTALAÇÕES		4.4.90.51.00	1.000,00			
AQUISIÇÃO DE ACERVO PARA BIBLIOTECA PÚBLICA	13.392.0012.1044.0000						6.000,00
4	DESPESAS DE CAPIT					6.000,00	
4	INVESTIMENTOS				6.000,00		
	EQUIPAMENTOS E MATERIAL PERMANENTE		4.4.90.52.00	5.000,00			
	EQUIPAMENTOS E MATERIAL PERMANENTE		4.4.90.52.00	1.000,00			

**MUNICÍPIO DE BREJO DO PIAUÍ**

AV. JOSE GOMES CHAVES, 81 - CNPJ: 01.612.567/0001-81

Orçamento Programa - Exercício de 2026

Página 39

QUADRO AUXILIAR DE DETALHAMENTO DA DESPESA

ORGÃO	02	PREFEITURA MUNICIPAL						
UNIDADE	08	SEC. MUNIC. DE CULTURA, COMUNIC., E TURISMO						
SUB UNIDADE	00	SEC. MUNIC. DE CULTURA, COMUNIC., E TURISMO						
Aplicação Programada			Proj/Ativ	Finalidade	Categoria	Detalhada	Total Grupo	Total Categ. Total Func.
				F.R. - C.A.				
AQUISIÇÃO DE ACERVO PARA BIBLIOTECA PÚBLICA			13.392.0012.1044.0000					6.000,00
IMPLANTACAO DO PROGRAMA PROINFRO/TELECENTRO			13.392.0012.1097.0000					2.000,00
4		DESPESAS DE CAPIT						2.000,00
4		INVESTIMENTOS				2.000,00		
		OBRAS E INSTALAÇÕES			4.4.90.51.00	1.000,00		
		EQUIPAMENTOS E MATERIAL PERMANENTE			4.4.90.52.00	1.000,00		
MANUTENÇÃO DO DEPARTAMENTO DE CULTURA			13.392.0012.2084.0000					150.000,00
3		DESPESAS CORREN'						150.000,00
1		PESSOAL E ENCARGOS SOCIAIS				80.000,00		
		CONTRATAÇÃO POR TEMPO DETERMINADO			3.1.90.04.00	1.000,00		
		VENCIMENTOS E VANTAGENS FIXAS - PESSOAL CIVIL			3.1.90.11.00	78.000,00		
		OBRIGAÇÕES PATRONAIS			3.1.90.13.00	1.000,00		
3		OUTRAS DESPESAS CORRENTES				70.000,00		
		DIÁRIAS - CIVIL			3.3.90.14.00	7.000,00		
		MATERIAL DE CONSUMO			3.3.90.30.00	10.000,00		
		PREMIAÇÕES CULTURAIS, ARTÍSTICAS, CIENTÍFICAS, DESPORT			3.3.90.31.00	1.000,00		
		PASSAGENS E DESPESAS COM LOCOMOÇÃO			3.3.90.33.00	1.000,00		
		OUTROS SERVIÇOS DE TERCEIROS - PESSOA FÍSICA			3.3.90.36.00	30.000,00		
		OUTROS SERVIÇOS DE TERCEIROS - PESSOA JURÍDICA			3.3.90.39.00	20.000,00		
		OBRIGAÇÕES TRIBUTÁRIAS E CONTRIBUTIVAS			3.3.90.47.00	1.000,00		
APOIO AS ATIVIDADES CULTURAIS DO MUNICÍPIO			13.392.0012.2085.0000					324.400,00
3		DESPESAS CORREN'						322.200,00
3		OUTRAS DESPESAS CORRENTES				322.200,00		
		MATERIAL DE CONSUMO			3.3.90.30.00	5.000,00		
		MATERIAL DE CONSUMO			3.3.90.30.00	2.000,00		
		PREMIAÇÕES CULTURAIS, ARTÍSTICAS, CIENTÍFICAS, DESPORT			3.3.90.31.00	5.000,00		
		PREMIAÇÕES CULTURAIS, ARTÍSTICAS, CIENTÍFICAS, DESPORT			3.3.90.31.00	15.000,00		
		PREMIAÇÕES CULTURAIS, ARTÍSTICAS, CIENTÍFICAS, DESPORT			3.3.90.31.00	2.000,00		
		MATERIAL, BEM OU SERVIÇO PARA DISTRIBUIÇÃO GRATUITA			3.3.90.32.00	29.000,00		
		OUTROS SERVIÇOS DE TERCEIROS - PESSOA FÍSICA			3.3.90.36.00	30.000,00		
		OUTROS SERVIÇOS DE TERCEIROS - PESSOA FÍSICA			3.3.90.36.00	5.000,00		
		OUTROS SERVIÇOS DE TERCEIROS - PESSOA FÍSICA			3.3.90.36.00	1.000,00		
		OUTROS SERVIÇOS DE TERCEIROS - PESSOA JURÍDICA			3.3.90.39.00	100.000,00		
		OUTROS SERVIÇOS DE TERCEIROS - PESSOA JURÍDICA			3.3.90.39.00	120.000,00		
		OUTROS SERVIÇOS DE TERCEIROS - PESSOA JURÍDICA			3.3.90.39.00	5.200,00		
		OUTROS SERVIÇOS DE TERCEIROS - PESSOA JURÍDICA			3.3.90.39.00	2.000,00		
		OUTROS AUXÍLIOS FINANCEIROS A PESSOAS FÍSICAS			3.3.90.48.00	1.000,00		
4		DESPESAS DE CAPIT						2.200,00
4		INVESTIMENTOS				2.200,00		
		EQUIPAMENTOS E MATERIAL PERMANENTE			4.4.90.52.00	2.200,00		
MANUTENÇAAO DO PROGRAMA PROINFRO/TELECENTRO			13.392.0012.2131.0000					3.000,00
3		DESPESAS CORREN'						3.000,00

**MUNICÍPIO DE BREJO DO PIAUÍ**

AV. JOSE GOMES CHAVES, 81 - CNPJ: 01.612.567/0001-81

Orçamento Programa - Exercício de 2026

Página 40

QUADRO AUXILIAR DE DETALHAMENTO DA DESPESA

ORGÃO	02	PREFEITURA MUNICIPAL
UNIDADE	08	SEC. MUNIC. DE CULTURA, COMUNIC., E TURISMO
SUB UNIDADE	00	SEC. MUNIC. DE CULTURA, COMUNIC., E TURISMO

Aplicação Programada	Proj/Ativ	Finalidade	Categoria	Detalhada	Total Grupo	Total Categ.	Total Func.
		F.R. - C.A.					

MANUTENÇÃO DO PROGRAMA	13.392.0012.2131.0000						3.000,00
PROINFRO/TELECENTRO							
3 DESPESAS CORREN						3.000,00	
3 OUTRAS DESPESAS CORRENTES					3.000,00		
MATERIAL DE CONSUMO			3.3.90.30.00	1.000,00			
OUTROS SERVIÇOS DE TERCEIROS - PESSOA FÍSICA			3.3.90.36.00	1.000,00			
OUTROS SERVIÇOS DE TERCEIROS - PESSOA JURÍDICA			3.3.90.39.00	1.000,00			

PROM. DO DIA DO EVANGÉLICO, FEST. DO PADROEIRO, DIA DO APICULTOR, DIA DO VAQUEIRO, FEST. JUNINAS E DEMAIS FESTIVIDADES	13.392.0012.2167.0000						78.000,00
3 DESPESAS CORREN						78.000,00	
3 OUTRAS DESPESAS CORRENTES					78.000,00		
MATERIAL, BEM OU SERVIÇO PARA DISTRIBUIÇÃO GRATUITA			3.3.90.32.00	26.000,00			
OUTROS SERVIÇOS DE TERCEIROS - PESSOA FÍSICA			3.3.90.36.00	26.000,00			
OUTROS SERVIÇOS DE TERCEIROS - PESSOA JURÍDICA			3.3.90.39.00	26.000,00			

IMPL. SISTEMA DE INFRA ESTRUT. TURÍSTICA NO MUNICÍPIO	13.695.0008.1074.0000						2.000,00
4 DESPESAS DE CAPIT						2.000,00	
4 INVESTIMENTOS					2.000,00		
OBRAS E INSTALAÇÕES			4.4.90.51.00	1.000,00			
EQUIPAMENTOS E MATERIAL PERMANENTE			4.4.90.52.00	1.000,00			

TOTAL							656.400,00
-------	--	--	--	--	--	--	------------

**MUNICÍPIO DE BREJO DO PIAUÍ**

AV. JOSE GOMES CHAVES, 81 - CNPJ: 01.612.567/0001-81

Orçamento Programa - Exercício de 2026

Página 41

QUADRO AUXILIAR DE DETALHAMENTO DA DESPESA

ORGÃO	02	PREFEITURA MUNICIPAL						
UNIDADE	09	SECRETARIA MUNIC. DE ASSIST. SOCIAL E CIDADANIA						
SUB UNIDADE	00	SECRETARIA MUNICIPAL DE ASSISTÊNCIA SOCIAL E CIDADANIA						
Aplicação Programada			Proj/Ativ	Finalidade	Categoria	Detalhada	Total Grupo	Total Categ. Total Func.
				F.R. - C.A.				
AQUISIÇÃO DE VEÍCULO			08.244.0004.1082.0000					3.000,00
4	DESPESAS DE CAPIT							3.000,00
4	INVESTIMENTOS					3.000,00		
	EQUIPAMENTOS E MATERIAL PERMANENTE			4.4.90.52.00	3.000,00			
ADMINISTRAÇÃO GERAL DA SEC. MUN. DE ASSIST. SOCIAL E CIDADANIA			08.244.0004.2071.0000					526.000,00
3	DESPESAS CORREN						526.000,00	
1	PESSOAL E ENCARGOS SOCIAIS					381.000,00		
	CONTRATAÇÃO POR TEMPO DETERMINADO			3.1.90.04.00	25.000,00			
	VENCIMENTOS E VANTAGENS FIXAS - PESSOAL CIVIL			3.1.90.11.00	300.000,00			
	OBRIGAÇÕES PATRONAIS			3.1.90.13.00	54.000,00			
	OUTRAS DESPESAS VARIÁVEIS - PESSOAL CIVIL			3.1.90.16.00	1.000,00			
	DESPESAS DE EXERCÍCIOS ANTERIORES			3.1.90.92.00	1.000,00			
3	OUTRAS DESPESAS CORRENTES					145.000,00		
	DIÁRIAS - CIVIL			3.3.90.14.00	15.000,00			
	AUXÍLIO FINANCEIRO A ESTUDANTES			3.3.90.18.00	25.000,00			
	MATERIAL DE CONSUMO			3.3.90.30.00	30.000,00			
	MATERIAL, BEM OU SERVIÇO PARA DISTRIBUIÇÃO GRATUITA			3.3.90.32.00	5.000,00			
	OUTROS SERVIÇOS DE TERCEIROS - PESSOA FÍSICA			3.3.90.36.00	52.000,00			
	OUTROS SERVIÇOS DE TERCEIROS - PESSOA JURÍDICA			3.3.90.39.00	15.000,00			
	OUTROS AUXÍLIOS FINANCEIROS A PESSOAS FÍSICAS			3.3.90.48.00	1.000,00			
	DESPESAS DE EXERCÍCIOS ANTERIORES			3.3.90.92.00	1.000,00			
	INDENIZAÇÕES E RESTITUIÇÕES			3.3.90.93.00	1.000,00			
APOIO A PESSOAS CARENTES			08.244.0004.2081.0000					30.000,00
3	DESPESAS CORREN						30.000,00	
3	OUTRAS DESPESAS CORRENTES					30.000,00		
	MATERIAL, BEM OU SERVIÇO PARA DISTRIBUIÇÃO GRATUITA			3.3.90.32.00	30.000,00			
CONST. REST. E EQUIPAR PRÉ-ÉDIO DA SEC. ASSIST. SOCIAL E CIDADANIA			08.244.0005.1002.0000					2.000,00
4	DESPESAS DE CAPIT						2.000,00	
4	INVESTIMENTOS					2.000,00		
	OBRAS E INSTALAÇÕES			4.4.90.51.00	1.000,00			
	EQUIPAMENTOS E MATERIAL PERMANENTE			4.4.90.52.00	1.000,00			
AQUISIÇÃO DE EQUIP. E MATERIAIS PERMANENTES			08.244.0005.1006.0000					5.000,00
4	DESPESAS DE CAPIT						5.000,00	
4	INVESTIMENTOS					5.000,00		
	EQUIPAMENTOS E MATERIAL PERMANENTE			4.4.90.52.00	5.000,00			
CONST. REST. AMPL. E EQUIPAR PRÉ-ÉDIO DO CRAS			08.244.0005.1116.0000					2.000,00
4	DESPESAS DE CAPIT						2.000,00	
4	INVESTIMENTOS					2.000,00		
	OBRAS E INSTALAÇÕES			4.4.90.51.00	1.000,00			
	EQUIPAMENTOS E MATERIAL PERMANENTE			4.4.90.52.00	1.000,00			
MANUTENÇÃO E APOIO AO CONSELHO TUTELAR			08.244.0005.2097.0000					123.000,00
3	DESPESAS CORREN						123.000,00	

**MUNICÍPIO DE BREJO DO PIAUÍ**

AV. JOSE GOMES CHAVES, 81 - CNPJ: 01.612.567/0001-81

Orçamento Programa - Exercício de 2026

Página 43

QUADRO AUXILIAR DE DETALHAMENTO DA DESPESA

ORGÃO	02	PREFEITURA MUNICIPAL
UNIDADE	09	SECRETARIA MUNIC. DE ASSIST. SOCIAL E CIDADANIA
SUB UNIDADE	01	FUNDO MUNICIPAL DE ASSISTÊNCIA SOCIAL - FMAS

Aplicação Programada	Proj/Ativ	Finalidade	Categoria	Detalhada	Total Grupo	Total Categ.	Total Func.
		F.R. - C.A.					
FORTEALECIMENTO DO CONTROLE SOCIAL (CMAS)	08.122.0005.2166.0000						8.000,00
3	DESPESAS CORREN'					8.000,00	
1	PESSOAL E ENCARGOS SOCIAIS				2.000,00		
	CONTRATAÇÃO POR TEMPO DETERMINADO		3.1.90.04.00	2.000,00			
3	OUTRAS DESPESAS CORRENTES				6.000,00		
	MATERIAL DE CONSUMO		3.3.90.30.00	2.000,00			
	OUTROS SERVIÇOS DE TERCEIROS - PESSOA FÍSICA		3.3.90.36.00	2.000,00			
	OUTROS SERVIÇOS DE TERCEIROS - PESSOA JURÍDICA		3.3.90.39.00	2.000,00			
BLOCO DA PROTEÇÃO SOCIAL ESPECIAL DE MÉDIA E ALTA COMPLEXIDADE (MAC)	08.242.0005.2078.0000						5.000,00
3	DESPESAS CORREN'					4.000,00	
3	OUTRAS DESPESAS CORRENTES				4.000,00		
	MATERIAL DE CONSUMO		3.3.90.30.00	2.000,00			
	MATERIAL, BEM OU SERVIÇO PARA DISTRIBUIÇÃO GRATUITA		3.3.90.32.00	1.000,00			
	OUTROS SERVIÇOS DE TERCEIROS - PESSOA JURÍDICA		3.3.90.39.00	1.000,00			
4	DESPESAS DE CAPIT					1.000,00	
4	INVESTIMENTOS				1.000,00		
	EQUIPAMENTOS E MATERIAL PERMANENTE		4.4.90.52.00	1.000,00			
PRIMEIRA INFÂNCIA NO SUAS - PROGRAMA CRIANÇA FELIZ	08.243.0005.2144.0000						195.000,00
3	DESPESAS CORREN'					193.000,00	
1	PESSOAL E ENCARGOS SOCIAIS				152.000,00		
	CONTRATAÇÃO POR TEMPO DETERMINADO		3.1.90.04.00	150.000,00			
	VENCIMENTOS E VANTAGENS FIXAS - PESSOAL CIVIL		3.1.90.11.00	2.000,00			
3	OUTRAS DESPESAS CORRENTES				41.000,00		
	DIÁRIAS - CIVIL		3.3.90.14.00	500,00			
	MATERIAL DE CONSUMO		3.3.90.30.00	10.000,00			
	OUTROS SERVIÇOS DE TERCEIROS - PESSOA FÍSICA		3.3.90.36.00	15.000,00			
	OUTROS SERVIÇOS DE TERCEIROS - PESSOA JURÍDICA		3.3.90.39.00	15.500,00			
4	DESPESAS DE CAPIT					2.000,00	
4	INVESTIMENTOS				2.000,00		
	EQUIPAMENTOS E MATERIAL PERMANENTE		4.4.90.52.00	2.000,00			
GESTÃO DESCENTRALIZADA DO PROG. BOLSA FAMÍLIA E CADASTRO ÚNICO	08.244.0005.2077.0000						57.500,00
3	DESPESAS CORREN'					57.500,00	
1	PESSOAL E ENCARGOS SOCIAIS				50.000,00		
	VENCIMENTOS E VANTAGENS FIXAS - PESSOAL CIVIL		3.1.90.11.00	48.000,00			
	OBRIGAÇÕES PATRONAIS		3.1.90.13.00	2.000,00			
3	OUTRAS DESPESAS CORRENTES				7.500,00		
	DIÁRIAS - CIVIL		3.3.90.14.00	500,00			
	MATERIAL DE CONSUMO		3.3.90.30.00	2.000,00			
	OUTROS SERVIÇOS DE TERCEIROS - PESSOA FÍSICA		3.3.90.36.00	2.000,00			
	OUTROS SERVIÇOS DE TERCEIROS - PESSOA JURÍDICA		3.3.90.39.00	2.000,00			
	OUTROS AUXÍLIOS FINANCEIROS A PESSOAS FÍSICAS		3.3.90.48.00	1.000,00			
GESTÃO ADMINISTRATIVA DO FMAS	08.244.0005.2079.0000						1.384.000,00
3	DESPESAS CORREN'					1.305.000,00	

**MUNICÍPIO DE BREJO DO PIAUÍ**

AV. JOSE GOMES CHAVES, 81 - CNPJ: 01.612.567/0001-81

Orçamento Programa - Exercício de 2026

Página 44

QUADRO AUXILIAR DE DETALHAMENTO DA DESPESA

ORGÃO	02	PREFEITURA MUNICIPAL
UNIDADE	09	SECRETARIA MUNIC. DE ASSIST. SOCIAL E CIDADANIA
SUB UNIDADE	01	FUNDO MUNICIPAL DE ASSISTÊNCIA SOCIAL - FMAS

Aplicação Programada Proj/Ativ Finalidade Categoria Detalhada Total Grupo Total Categ. Total Func.
F.R. - C.A.

GESTÃO ADMINISTRATIVA DO FMAS		08.244.0005.2079.0000					1.384.000,00
3	DESPESAS CORREN						1.305.000,00
1	PESSOAL E ENCARGOS SOCIAIS				367.000,00		
	CONTRATAÇÃO POR TEMPO DETERMINADO		3.1.90.04.00	200.000,00			
	CONTRATAÇÃO POR TEMPO DETERMINADO		3.1.90.04.00	92.000,00			
	VENCIMENTOS E VANTAGENS FIXAS - PESSOAL CIVIL		3.1.90.11.00	10.000,00			
	VENCIMENTOS E VANTAGENS FIXAS - PESSOAL CIVIL		3.1.90.11.00	50.000,00			
	OBRIGAÇÕES PATRONAIS		3.1.90.13.00	2.000,00			
	OBRIGAÇÕES PATRONAIS		3.1.90.13.00	10.000,00			
	SENTENÇAS JUDICIAIS		3.1.90.91.00	1.000,00			
	DESPESAS DE EXERCÍCIOS ANTERIORES		3.1.90.92.00	1.000,00			
	INDENIZAÇÕES E RESTITUIÇÕES TRABALHISTAS		3.1.90.94.00	1.000,00			
3	OUTRAS DESPESAS CORRENTES				938.000,00		
	DIÁRIAS - CIVIL		3.3.90.14.00	2.000,00			
	DIÁRIAS - CIVIL		3.3.90.14.00	1.000,00			
	MATERIAL DE CONSUMO		3.3.90.30.00	20.000,00			
	MATERIAL DE CONSUMO		3.3.90.30.00	200.000,00			
	MATERIAL DE CONSUMO		3.3.90.30.00	3.000,00			
	MATERIAL, BEM OU SERVIÇO PARA DISTRIBUIÇÃO GRATUITA		3.3.90.32.00	3.000,00			
	OUTROS SERVIÇOS DE TERCEIROS - PESSOA FÍSICA		3.3.90.36.00	64.000,00			
	OUTROS SERVIÇOS DE TERCEIROS - PESSOA FÍSICA		3.3.90.36.00	100.000,00			
	OUTROS SERVIÇOS DE TERCEIROS - PESSOA FÍSICA		3.3.90.36.00	2.000,00			
	OUTROS SERVIÇOS DE TERCEIROS - PESSOA JURÍDICA		3.3.90.39.00	200.000,00			
	OUTROS SERVIÇOS DE TERCEIROS - PESSOA JURÍDICA		3.3.90.39.00	320.000,00			
	OUTROS SERVIÇOS DE TERCEIROS - PESSOA JURÍDICA		3.3.90.39.00	9.000,00			
	SERVIÇOS DE TECNOLOGIA DA INFORMAÇÃO E COMUNICAÇÃO		3.3.90.40.00	3.000,00			
	SERVIÇOS DE TECNOLOGIA DA INFORMAÇÃO E COMUNICAÇÃO		3.3.90.40.00	6.000,00			
	OUTROS AUXÍLIOS FINANCEIROS A PESSOAS FÍSICAS		3.3.90.48.00	2.000,00			
	DESPESAS DE EXERCÍCIOS ANTERIORES		3.3.90.92.00	1.000,00			
	INDENIZAÇÕES E RESTITUIÇÕES		3.3.90.93.00	1.000,00			
	INDENIZAÇÕES E RESTITUIÇÕES		3.3.90.93.00	1.000,00			
4	DESPESAS DE CAPIT						79.000,00
4	INVESTIMENTOS				79.000,00		
	OBRAS E INSTALAÇÕES		4.4.90.51.00	5.000,00			
	OBRAS E INSTALAÇÕES		4.4.90.51.00	5.000,00			
	EQUIPAMENTOS E MATERIAL PERMANENTE		4.4.90.52.00	5.000,00			
	EQUIPAMENTOS E MATERIAL PERMANENTE		4.4.90.52.00	50.000,00			
	EQUIPAMENTOS E MATERIAL PERMANENTE		4.4.90.52.00	5.000,00			
	EQUIPAMENTOS E MATERIAL PERMANENTE		4.4.90.52.00	9.000,00			
PROGRAMA BPC - QUESTIONÁRIO		08.244.0005.2082.0000					1.500,00
3	DESPESAS CORREN						1.500,00
3	OUTRAS DESPESAS CORRENTES				1.500,00		
	MATERIAL DE CONSUMO		3.3.90.30.00	500,00			
	OUTROS SERVIÇOS DE TERCEIROS - PESSOA FÍSICA		3.3.90.36.00	500,00			
	OUTROS SERVIÇOS DE TERCEIROS - PESSOA JURÍDICA		3.3.90.39.00	500,00			
GESTÃO DESCENTRALIZADA DO SUAS - IGD-SUAS		08.244.0005.2134.0000					10.000,00
3	DESPESAS CORREN						10.000,00
1	PESSOAL E ENCARGOS SOCIAIS				3.000,00		
	CONTRATAÇÃO POR TEMPO DETERMINADO		3.1.90.04.00	2.000,00			
	VENCIMENTOS E VANTAGENS FIXAS - PESSOAL CIVIL		3.1.90.11.00	1.000,00			

**MUNICÍPIO DE BREJO DO PIAUÍ**

AV. JOSE GOMES CHAVES, 81 - CNPJ: 01.612.567/0001-81

Orçamento Programa - Exercício de 2026

Página 45

QUADRO AUXILIAR DE DETALHAMENTO DA DESPESA

ORGÃO	02	PREFEITURA MUNICIPAL
UNIDADE	09	SECRETARIA MUNIC. DE ASSIST. SOCIAL E CIDADANIA
SUB UNIDADE	01	FUNDO MUNICIPAL DE ASSISTÊNCIA SOCIAL - FMAS

Aplicação Programada	Proj/Ativ	Finalidade	Categoria	Detalhada	Total Grupo	Total Categ.	Total Func.
		F.R. - C.A.					

GESTÃO DESCENTRALIZADA DO SUAS - IGD-SUAS	08.244.0005.2134.0000						10.000,00
3 DESPESAS CORREN'						10.000,00	
3 OUTRAS DESPESAS CORRENTES					7.000,00		
DIÁRIAS - CIVIL			3.3.90.14.00	500,00			
MATERIAL DE CONSUMO			3.3.90.30.00	2.000,00			
OUTROS SERVIÇOS DE TERCEIROS - PESSOA FÍSICA			3.3.90.36.00	2.000,00			
OUTROS SERVIÇOS DE TERCEIROS - PESSOA JURÍDICA			3.3.90.39.00	2.500,00			

GESTÃO DE BENEFÍCIOS EVENTUAIS	08.244.0005.2149.0000						21.000,00
3 DESPESAS CORREN'						21.000,00	
3 OUTRAS DESPESAS CORRENTES					21.000,00		
MATERIAL DE CONSUMO			3.3.90.30.00	1.000,00			
MATERIAL DE CONSUMO			3.3.90.30.00	3.000,00			
MATERIAL, BEM OU SERVIÇO PARA DISTRIBUIÇÃO GRATUITA			3.3.90.32.00	5.000,00			
MATERIAL, BEM OU SERVIÇO PARA DISTRIBUIÇÃO GRATUITA			3.3.90.32.00	5.000,00			
OUTROS SERVIÇOS DE TERCEIROS - PESSOA JURÍDICA			3.3.90.39.00	1.000,00			
OUTROS SERVIÇOS DE TERCEIROS - PESSOA JURÍDICA			3.3.90.39.00	2.000,00			
OUTROS AUXÍLIOS FINANCEIROS A PESSOAS FÍSICAS			3.3.90.48.00	2.000,00			
OUTROS AUXÍLIOS FINANCEIROS A PESSOAS FÍSICAS			3.3.90.48.00	2.000,00			

BLOCO DA PROTEÇÃO SOCIAL BÁSICA - PSB	08.244.0005.2159.0000						223.500,00
3 DESPESAS CORREN'						183.500,00	
1 PESSOAL E ENCARGOS SOCIAIS					103.500,00		
CONTRATAÇÃO POR TEMPO DETERMINADO			3.1.90.04.00	80.000,00			
VENCIMENTOS E VANTAGENS FIXAS - PESSOAL CIVIL			3.1.90.11.00	20.000,00			
OBRIGAÇÕES PATRONAIS			3.1.90.13.00	3.000,00			
DESPESAS DE EXERCÍCIOS ANTERIORES			3.1.90.92.00	500,00			
3 OUTRAS DESPESAS CORRENTES					80.000,00		
MATERIAL DE CONSUMO			3.3.90.30.00	30.000,00			
OUTROS SERVIÇOS DE TERCEIROS - PESSOA FÍSICA			3.3.90.36.00	40.000,00			
OUTROS SERVIÇOS DE TERCEIROS - PESSOA JURÍDICA			3.3.90.39.00	10.000,00			
4 DESPESAS DE CAPIT						40.000,00	
4 INVESTIMENTOS					40.000,00		
EQUIPAMENTOS E MATERIAL PERMANENTE			4.4.90.52.00	40.000,00			

EXECUÇÃO DE EMENDAS PARLAMENTARES PARA A ASSIST. SOCIAL	08.244.0005.2165.0000						201.000,00
3 DESPESAS CORREN'						191.000,00	
3 OUTRAS DESPESAS CORRENTES					191.000,00		
MATERIAL DE CONSUMO			3.3.90.30.00	60.000,00			
OUTROS SERVIÇOS DE TERCEIROS - PESSOA FÍSICA			3.3.90.36.00	50.000,00			
OUTROS SERVIÇOS DE TERCEIROS - PESSOA JURÍDICA			3.3.90.39.00	81.000,00			
4 DESPESAS DE CAPIT						10.000,00	
4 INVESTIMENTOS					10.000,00		
EQUIPAMENTOS E MATERIAL PERMANENTE			4.4.90.52.00	10.000,00			

TOTAL							2.106.500,00
-------	--	--	--	--	--	--	--------------

**MUNICÍPIO DE BREJO DO PIAUÍ**

AV. JOSE GOMES CHAVES, 81 - CNPJ: 01.612.567/0001-81

Orçamento Programa - Exercício de 2026

Página 48

QUADRO AUXILIAR DE DETALHAMENTO DA DESPESA

ORGÃO	02	PREFEITURA MUNICIPAL
UNIDADE	11	SECRET. MUNIC. DE MEIO AMBIENTE E REC. HÍDRICOS
SUB UNIDADE	00	SECRET. MUNIC. DE MEIO AMBIENTE E REC. HIDRICOS

Aplicacao Programada	Proj/Ativ	Finalidade	Categoria	Detalhada	Total Grupo	Total Categ.	Total Func.
		F.R. - C.A.					

CONST., RECUP., EQUIP. CHAFARIZES E CAIXAS D AGUAS	17.511.0010.1009.0000						19.000,00
4	DESPESAS DE CAPIT					19.000,00	
4	INVESTIMENTOS				19.000,00		
	OBRAS E INSTALAÇÕES		4.4.90.51.00	2.000,00			
	OBRAS E INSTALAÇÕES		4.4.90.51.00	5.000,00			
	OBRAS E INSTALAÇÕES		4.4.90.51.00	10.000,00			
	EQUIPAMENTOS E MATERIAL PERMANENTE		4.4.90.52.00	2.000,00			

PERFURAR, REST. E EQUIP. POÇOS CACIMBÕES / TUBULARES	17.511.0010.1010.0000						277.000,00
4	DESPESAS DE CAPIT					277.000,00	
4	INVESTIMENTOS				277.000,00		
	OBRAS E INSTALAÇÕES		4.4.90.51.00	80.000,00			
	OBRAS E INSTALAÇÕES		4.4.90.51.00	1.000,00			
	OBRAS E INSTALAÇÕES		4.4.90.51.00	10.000,00			
	EQUIPAMENTOS E MATERIAL PERMANENTE		4.4.90.52.00	180.000,00			
	EQUIPAMENTOS E MATERIAL PERMANENTE		4.4.90.52.00	1.000,00			
	EQUIPAMENTOS E MATERIAL PERMANENTE		4.4.90.52.00	5.000,00			

CONST., RECUP. DE AÇUDES, BARRAGENS E BARREIRO	17.511.0010.1011.0000						11.000,00
4	DESPESAS DE CAPIT					11.000,00	
4	INVESTIMENTOS				11.000,00		
	OBRAS E INSTALAÇÕES		4.4.90.51.00	1.000,00			
	OBRAS E INSTALAÇÕES		4.4.90.51.00	5.000,00			
	OBRAS E INSTALAÇÕES		4.4.90.51.00	5.000,00			

MANUT. DE POÇOS, CHAFARIZES E CAIXAS D AGUAS	17.511.0010.2028.0000						250.000,00
3	DESPESAS CORREN					250.000,00	
1	PESSOAL E ENCARGOS SOCIAIS				20.000,00		
	CONTRATAÇÃO POR TEMPO DETERMINADO		3.1.90.04.00	20.000,00			
3	OUTRAS DESPESAS CORRENTES				230.000,00		
	MATERIAL DE CONSUMO		3.3.90.30.00	100.000,00			
	OUTROS SERVIÇOS DE TERCEIROS - PESSOA FÍSICA		3.3.90.36.00	110.000,00			
	OUTROS SERVIÇOS DE TERCEIROS - PESSOA JURÍDICA		3.3.90.39.00	20.000,00			

CONSTRUIR, REFORMAR, RESTAURAR E EQUIPAR CISTERNAS	17.511.0011.1042.0000						4.000,00
4	DESPESAS DE CAPIT					4.000,00	
4	INVESTIMENTOS				4.000,00		
	OBRAS E INSTALAÇÕES		4.4.90.51.00	2.000,00			
	OBRAS E INSTALAÇÕES		4.4.90.51.00	1.000,00			
	EQUIPAMENTOS E MATERIAL PERMANENTE		4.4.90.52.00	1.000,00			

CONST. ESGOT. GALERIAS E CANAIS DE DRENAGENS	17.512.0011.1029.0000						1.000,00
4	DESPESAS DE CAPIT					1.000,00	
4	INVESTIMENTOS				1.000,00		
	OBRAS E INSTALAÇÕES		4.4.90.51.00	1.000,00			

**MUNICÍPIO DE BREJO DO PIAUÍ**

AV. JOSE GOMES CHAVES, 81 - CNPJ: 01.612.567/0001-81

Orçamento Programa - Exercício de 2026

Página 49

QUADRO AUXILIAR DE DETALHAMENTO DA DESPESA

ORGÃO	02	PREFEITURA MUNICIPAL
UNIDADE	11	SECRET. MUNIC. DE MEIO AMBIENTE E REC. HÍDRICOS
SUB UNIDADE	00	SECRET. MUNIC. DE MEIO AMBIENTE E REC. HIDRICOS

Aplicacao Programada	Proj/Ativ	Finalidade	Categoria	Detalhada	Total Grupo	Total Categ.	Total Func.
		F.R. - C.A.					
CONST. E AMPLIAÇÃO DA REDE DE ABASTECIMENTO D AGUA	17.512.0011.1035.0000						727.000,00
4	DESPESAS DE CAPIT					727.000,00	
4	INVESTIMENTOS				727.000,00		
	OBRAS E INSTALAÇÕES		4.4.90.51.00	2.000,00			
	OBRAS E INSTALAÇÕES		4.4.90.51.00	700.000,00			
	EQUIPAMENTOS E MATERIAL PERMANENTE		4.4.90.52.00	25.000,00			
CONSTRUIR, RESTAURAR E EQUIP. UNIDADES SANITÁRIAS	17.512.0011.1036.0000						152.000,00
4	DESPESAS DE CAPIT					152.000,00	
4	INVESTIMENTOS				152.000,00		
	OBRAS E INSTALAÇÕES		4.4.90.51.00	150.000,00			
	EQUIPAMENTOS E MATERIAL PERMANENTE		4.4.90.52.00	2.000,00			
CONSTRUIR, RESTAURAR E AMPLIAR ATERRO SANITÁRIO	17.512.0011.1037.0000						100.000,00
4	DESPESAS DE CAPIT					100.000,00	
4	INVESTIMENTOS				100.000,00		
	OBRAS E INSTALAÇÕES		4.4.90.51.00	100.000,00			
IMPLANTAÇÃO DE SISTEMA DE ESGOTAMENTO SANITÁRIO	17.512.0011.1070.0000						800.000,00
4	DESPESAS DE CAPIT					800.000,00	
4	INVESTIMENTOS				800.000,00		
	OBRAS E INSTALAÇÕES		4.4.90.51.00	800.000,00			
CONSTRUÇÃO DE SISTEMA SIMPL. DE ABASTECIMENTO D AGUA	17.512.0011.1071.0000						2.000,00
4	DESPESAS DE CAPIT					2.000,00	
4	INVESTIMENTOS				2.000,00		
	OBRAS E INSTALAÇÕES		4.4.90.51.00	2.000,00			
PLANO DE SANEAMENTO BASICO E DO PLANO MUNICIPAL DE GESTAO INTEGRADA DE RESIDUOS SOLIDOS	17.512.0011.2059.0000						4.000,00
3	DESPESAS CORREN'					4.000,00	
3	OUTRAS DESPESAS CORRENTES				4.000,00		
	MATERIAL DE CONSUMO		3.3.90.30.00	1.000,00			
	MATERIAL, BEM OU SERVIÇO PARA DISTRIBUIÇÃO GRATUITA		3.3.90.32.00	1.000,00			
	OUTROS SERVIÇOS DE TERCEIROS - PESSOA FÍSICA		3.3.90.36.00	1.000,00			
	OUTROS SERVIÇOS DE TERCEIROS - PESSOA JURÍDICA		3.3.90.39.00	1.000,00			
AQUISIÇÃO DE EQUIP. E MATERIAL PERM. SEC. MUN. DE MEIO AMBIENTE E REC. HIDRICOS	18.122.0004.1117.0000						2.000,00
4	DESPESAS DE CAPIT					2.000,00	
4	INVESTIMENTOS				2.000,00		
	EQUIPAMENTOS E MATERIAL PERMANENTE		4.4.90.52.00	2.000,00			
MANUTENÇÃO E FUNC. DA SEC. DE MEIO AMBIENTE E	18.122.0004.2154.0000						156.000,00

**MUNICÍPIO DE BREJO DO PIAUÍ**

AV. JOSE GOMES CHAVES, 81 - CNPJ: 01.612.567/0001-81

Orçamento Programa - Exercício de 2026

Página 50

QUADRO AUXILIAR DE DETALHAMENTO DA DESPESA

ORGÃO	02	PREFEITURA MUNICIPAL
UNIDADE	11	SECRET. MUNIC. DE MEIO AMBIENTE E REC. HÍDRICOS
SUB UNIDADE	00	SECRET. MUNIC. DE MEIO AMBIENTE E REC. HIDRICOS

Aplicação Programada	Proj/Ativ	Finalidade	Categoria	Detalhada	Total Grupo	Total Categ.	Total Func.
		F.R. - C.A.					

REC. HIDRICOS

3	DESPESAS CORREN					156.000,00	
1	PESSOAL E ENCARGOS SOCIAIS				105.000,00		
	CONTRATAÇÃO POR TEMPO DETERMINADO		3.1.90.04.00	40.000,00			
	VENCIMENTOS E VANTAGENS FIXAS - PESSOAL CIVIL		3.1.90.11.00	65.000,00			
3	OUTRAS DESPESAS CORRENTES				51.000,00		
	DIÁRIAS - CIVIL		3.3.90.14.00	5.000,00			
	MATERIAL DE CONSUMO		3.3.90.30.00	3.000,00			
	OUTROS SERVIÇOS DE TERCEIROS - PESSOA FÍSICA		3.3.90.36.00	40.000,00			
	OUTROS SERVIÇOS DE TERCEIROS - PESSOA JURÍDICA		3.3.90.39.00	3.000,00			
CONSTRUÇÃO E RECUPERAÇÃO DE PARQUES AMBIENTAIS	18.541.0006.1118.0000						3.000,00
4	DESPESAS DE CAPIT					3.000,00	
4	INVESTIMENTOS				3.000,00		
	OBRAS E INSTALAÇÕES		4.4.90.51.00	3.000,00			
AQUISIÇÃO DE EQUIPAMENTOS PARA A BRIGADA DE INCÊNDIO	18.541.0006.1119.0000						2.000,00
4	DESPESAS DE CAPIT					2.000,00	
4	INVESTIMENTOS				2.000,00		
	EQUIPAMENTOS E MATERIAL PERMANENTE		4.4.90.52.00	2.000,00			
PRESERVAÇÃO AMBIENTAL DOS PARQUES PÚBLICOS	18.541.0006.2029.0000						5.000,00
3	DESPESAS CORREN					5.000,00	
1	PESSOAL E ENCARGOS SOCIAIS				2.000,00		
	CONTRATAÇÃO POR TEMPO DETERMINADO		3.1.90.04.00	1.000,00			
	VENCIMENTOS E VANTAGENS FIXAS - PESSOAL CIVIL		3.1.90.11.00	1.000,00			
3	OUTRAS DESPESAS CORRENTES				3.000,00		
	MATERIAL DE CONSUMO		3.3.90.30.00	1.000,00			
	OUTROS SERVIÇOS DE TERCEIROS - PESSOA FÍSICA		3.3.90.36.00	1.000,00			
	OUTROS SERVIÇOS DE TERCEIROS - PESSOA JURÍDICA		3.3.90.39.00	1.000,00			
AÇÕES DE COMBATE AO DESMATAMENTO E AS QUEIMADAS	18.541.0006.2155.0000						4.000,00
3	DESPESAS CORREN					3.000,00	
3	OUTRAS DESPESAS CORRENTES				3.000,00		
	MATERIAL DE CONSUMO		3.3.90.30.00	1.000,00			
	OUTROS SERVIÇOS DE TERCEIROS - PESSOA FÍSICA		3.3.90.36.00	1.000,00			
	OUTROS SERVIÇOS DE TERCEIROS - PESSOA JURÍDICA		3.3.90.39.00	1.000,00			
4	DESPESAS DE CAPIT					1.000,00	
4	INVESTIMENTOS				1.000,00		
	EQUIPAMENTOS E MATERIAL PERMANENTE		4.4.90.52.00	1.000,00			
REALIZAÇÃO DE CAMPANHAS DE CONSCIENT. E EDUC. AMBIENTAL	18.541.0006.2156.0000						3.000,00
3	DESPESAS CORREN					3.000,00	

**MUNICÍPIO DE BREJO DO PIAUÍ**

AV. JOSE GOMES CHAVES, 81 - CNPJ: 01.612.567/0001-81

Orçamento Programa - Exercício de 2026

Página 52

QUADRO AUXILIAR DE DETALHAMENTO DA DESPESA

ORGÃO	02	PREFEITURA MUNICIPAL
UNIDADE	11	SECRET. MUNIC. DE MEIO AMBIENTE E REC. HÍDRICOS
SUB UNIDADE	01	FUNDO MUNICIPAL DE MEIO AMBIENTE - F.M.A.

Aplicacao Programada	Proj/Ativ	Finalidade	Categoria	Detalhada	Total Grupo	Total Categ.	Total Func.
		F.R. - C.A.					
MANUTENÇÃO DO FUNDO MUNICIPAL DE MEIO AMBIENTE - F.M.A.	18.122.0006.2157.0000						6.000,00
3 DESPESAS CORREN						6.000,00	
3 OUTRAS DESPESAS CORRENTES					6.000,00		
MATERIAL DE CONSUMO			3.3.90.30.00	2.000,00			
OUTROS SERVIÇOS DE TERCEIROS - PESSOA FÍSICA			3.3.90.36.00	2.000,00			
OUTROS SERVIÇOS DE TERCEIROS - PESSOA JURÍDICA			3.3.90.39.00	2.000,00			
TOTAL							6.000,00

**MUNICÍPIO DE BREJO DO PIAUÍ**

AV. JOSE GOMES CHAVES, 81 - CNPJ: 01.612.567/0001-81

Orçamento Programa - Exercício de 2026

Página 53

QUADRO AUXILIAR DE DETALHAMENTO DA DESPESA

ORGÃO	02	PREFEITURA MUNICIPAL
UNIDADE	12	SEC. MUNIC. DE ESPORTE E LAZER
SUB UNIDADE	00	SEC. MUNIC. DE ESPORTE E LAZER

Aplicação Programada	Proj/Ativ	Finalidade	Categoria	Detalhada	Total Grupo	Total Categ.	Total Func.
F.R. - C.A.							
CONSTRUIR E RECUPERAR CAMPO DE FUTEBOL	27.812.0006.1045.0000						100.000,00
4	DESPESAS DE CAPIT					100.000,00	
4	INVESTIMENTOS				100.000,00		
	OBRAS E INSTALAÇÕES		4.4.90.51.00	100.000,00			
CONSTRUÇÃO, REFORMA E AMPLIAÇÃO DO ESTÁDIO MUNICIPAL	27.813.0006.1049.0000						10.000,00
4	DESPESAS DE CAPIT					10.000,00	
4	INVESTIMENTOS				10.000,00		
	OBRAS E INSTALAÇÕES		4.4.90.51.00	5.000,00			
	EQUIPAMENTOS E MATERIAL PERMANENTE		4.4.90.52.00	5.000,00			
CONSTRUIR / RECUPERAR QUADRAS E GINÁSIOS DE ESPORTES	27.813.0006.1085.0000						6.000,00
4	DESPESAS DE CAPIT					6.000,00	
4	INVESTIMENTOS				6.000,00		
	OBRAS E INSTALAÇÕES		4.4.90.51.00	5.000,00			
	OBRAS E INSTALAÇÕES		4.4.90.51.00	1.000,00			
CONSTRUIR E EQUIPAR ACADEMIA AO AR LIVRE	27.813.0006.1096.0000						2.000,00
4	DESPESAS DE CAPIT					2.000,00	
4	INVESTIMENTOS				2.000,00		
	OBRAS E INSTALAÇÕES		4.4.90.51.00	1.000,00			
	EQUIPAMENTOS E MATERIAL PERMANENTE		4.4.90.52.00	1.000,00			
APOIO AO DESPORTO AMADOR	27.813.0006.2086.0000						48.000,00
3	DESPESAS CORREN					48.000,00	
3	OUTRAS DESPESAS CORRENTES				48.000,00		
	MATERIAL DE CONSUMO		3.3.90.30.00	10.000,00			
	PREMIAÇÕES CULTURAIS, ARTÍSTICAS, CIENTÍFICAS, DESPORT		3.3.90.31.00	8.000,00			
	MATERIAL, BEM OU SERVIÇO PARA DISTRIBUIÇÃO GRATUITA		3.3.90.32.00	5.000,00			
	PASSAGENS E DESPESAS COM LOCOMOÇÃO		3.3.90.33.00	1.000,00			
	OUTROS SERVIÇOS DE TERCEIROS - PESSOA FÍSICA		3.3.90.36.00	15.000,00			
	OUTROS SERVIÇOS DE TERCEIROS - PESSOA JURÍDICA		3.3.90.39.00	8.000,00			
	CONTRIBUIÇÕES		3.3.90.41.00	1.000,00			
ENCARGOS COM O DEPARTAMENTO DE ESPORTE	27.813.0006.2087.0000						179.000,00
3	DESPESAS CORREN					179.000,00	
1	PESSOAL E ENCARGOS SOCIAIS				75.000,00		
	CONTRATAÇÃO POR TEMPO DETERMINADO		3.1.90.04.00	10.000,00			
	VENCIMENTOS E VANTAGENS FIXAS - PESSOAL CIVIL		3.1.90.11.00	65.000,00			
3	OUTRAS DESPESAS CORRENTES				104.000,00		
	DIÁRIAS - CIVIL		3.3.90.14.00	7.000,00			
	MATERIAL DE CONSUMO		3.3.90.30.00	5.000,00			
	PREMIAÇÕES CULTURAIS, ARTÍSTICAS, CIENTÍFICAS, DESPORT		3.3.90.31.00	5.000,00			
	MATERIAL, BEM OU SERVIÇO PARA DISTRIBUIÇÃO GRATUITA		3.3.90.32.00	5.000,00			
	PASSAGENS E DESPESAS COM LOCOMOÇÃO		3.3.90.33.00	1.000,00			
	OUTROS SERVIÇOS DE TERCEIROS - PESSOA FÍSICA		3.3.90.36.00	75.000,00			
	OUTROS SERVIÇOS DE TERCEIROS - PESSOA JURÍDICA		3.3.90.39.00	5.000,00			
	CONTRIBUIÇÕES		3.3.90.41.00	1.000,00			

**MUNICÍPIO DE BREJO DO PIAUÍ**

AV. JOSE GOMES CHAVES, 81 - CNPJ: 01.612.567/0001-81

Orçamento Programa - Exercício de 2026

Página 54

QUADRO AUXILIAR DE DETALHAMENTO DA DESPESA

ORGÃO	02	PREFEITURA MUNICIPAL
UNIDADE	12	SEC. MUNIC. DE ESPORTE E LAZER
SUB UNIDADE	00	SEC. MUNIC. DE ESPORTE E LAZER

Aplicacao Programada	Proj/Ativ	Finalidade	Categoria	Detalhada	TotalGrupo	Total Categ.	Total Func.
----------------------	-----------	------------	-----------	-----------	------------	--------------	-------------

F.R. - C.A.

ENCARGOS COM O DEPARTAMENTO DE ESPORTE	27.813.0006.2087.0000						179.000,00
--	-----------------------	--	--	--	--	--	------------

TOTAL							345.000,00
-------	--	--	--	--	--	--	------------

FABIANO FEITOSA LIRA:50794752349
Assinado de forma digital por FABIANO FEITOSA LIRA:50794752349

FABIANO FEITOSA LIRA
PREFEITO MUNICIPAL
507.947.523-49

GINA SOBREIRO DA COSTA:04265664326
Assinado de forma digital por GINA SOBREIRO DA COSTA:04265664326

GINA SOBREIRO DA COSTA
CONTADORA CRC-PI 012893/O-9
042.656.643-26

**MUNICIPIO DE BREJO DO PIAUI**

AV. JOSE GOMES CHAVES, 81

01.612.567/0001-81

Exercício: 2026

(Art.2º - § 1º da Lei 4.320/64)

CONSOLIDADO

1 de 1

DEMONSTRATIVO GERAL DA RECEITA POR FONTES E DAS DESPESAS POR FUNÇÕES DO GOVERNO

RECEITA			DESPESA		
TÍTULOS	Saldo R\$	Saldo R\$	TÍTULOS	Saldo R\$	Saldo R\$
RECEITAS CORRENTES.		49.941.360,00	Legislativa		1.654.000,00
DEDUÇÕES DA RECEITA CORRENTE		-4.208.360,00	Administração		8.456.100,00
RECEITAS DE CAPITAL		9.267.000,00	Assistência Social		2.842.500,00
RECEITAS CORRENTES			Saúde		10.787.500,00
IMPOSTOS, TAXAS E CONTRIBUIÇÕES DE MELHORIA	3.504.000,00		Educação		18.166.300,00
CONTRIBUIÇÕES	152.000,00		Cultura		581.400,00
RECEITA PATRIMONIAL	555.223,00		Urbanismo		8.152.200,00
RECEITA DE SERVIÇOS	51.000,00		Habitação		25.000,00
TRANSFERÊNCIAS CORRENTES	45.003.300,00		Saneamento		2.347.000,00
OUTRAS RECEITAS CORRENTES	675.837,00		Gestão Ambiental		181.000,00
RECEITAS DE CAPITAL			Agricultura		521.000,00
OPERAÇÕES DE CRÉDITO	49.800,00		Desporto e Lazer		345.000,00
ALIENAÇÃO DE BENS	20.000,00		Encargos Especiais		741.000,00
TRANSFERÊNCIAS DE CAPITAL	8.897.200,00		Reserva de Contingência		200.000,00
OUTRAS RECEITAS DE CAPITAL	300.000,00		TOTAL		55.000.000,00
DEDUÇÕES DA RECEITA CORRENTE					
(R) DEDUÇÕES DA RECEITA	-4.208.360,00				
TOTAL		55.000.000,00			

FABIANO FEITOSA Assinado de forma
 LIRA:5079475234 digital por
 9 FABIANO FEITOSA
 LIRA:50794752349

FABIANO FEITOSA LIRA
 PREFEITO MUNICIPAL
 507.947.523-49

GINA SOBREIRO DA Assinado de forma
 COSTA:042656643 digital por GINA
 26 SOBREIRO DA
 COSTA:04265664326

GINA SOBREIRO DA COSTA
 CONTADORA CRC-PI 012893/O-9
 042.656.643-26

**MUNICÍPIO DE BREJO DO PIAUÍ**

AV. JOSE GOMES CHAVES, 81 - CNPJ: 01.612.567/0001-81

Orçamento Programa - Exercício de 2026

Anexo 06

Página 1

PROGRAMA DE TRABALHO

(Inc. II, § 2º, Art. 2º)

01 CAMARA MUNICIPAL					
01 CAMARA MUNICIPAL					
Código	Especificação	Operação Especial	Projetos	Atividades	T o t a l
01	Legislativa		141.000,00	1.513.000,00	1.654.000,00
01	031 Ação Legislativa		141.000,00	1.513.000,00	1.654.000,00
01	031 0014 DESENVOLVIMENTO E MODERNIZAÇÃO LEGISLATIVA		141.000,00	1.513.000,00	1.654.000,00
01.031.0014.1001.0000	REST. REFORMAR E EQUIPAR PREDIO DA CÂMARA MUNICIPAL		140.000,00		140.000,00
01.031.0014.1078.0000	AQUISIÇÃO DE VEÍCULO		1.000,00		1.000,00
01.031.0014.2001.0000	CONTRIBUIÇÃO A ENTIDADES			9.600,00	9.600,00
01.031.0014.2002.0000	MANUTENÇÃO DA CÂMARA MUNICIPAL			1.186.800,00	1.186.800,00
01.031.0014.2003.0000	ENCARGOS COM ASSESSORIA JURÍDICA TEC. ADMINISTRATIVA			133.900,00	133.900,00
01.031.0014.2125.0000	MANUT. DOS ENCARGOS DE CONTROLE INTERNO E EXTERNO			136.400,00	136.400,00
01.031.0014.2126.0000	PUBLICAÇÃO DE ATOS DO PODER LEGISLATIVO			10.200,00	10.200,00
01.031.0014.2127.0000	ENCARGO COM ASSESSORIA DE IMPRENSA			36.100,00	36.100,00
TOTAL		0,00	141.000,00	1.513.000,00	1.654.000,00

**MUNICÍPIO DE BREJO DO PIAUÍ**

AV. JOSE GOMES CHAVES, 81 - CNPJ: 01.612.567/0001-81

Orçamento Programa - Exercício de 2026

Anexo 06

Página 2

PROGRAMA DE TRABALHO

(Inc. II, § 2º, Art. 2º)

02 PREFEITURA MUNICIPAL					
01 SECRETARIA MUNICIPAL DE GOVERNO					
Código	Especificação	Operação Especial	Projetos	Atividades	T o t a l
04	Administração		8.000,00	1.088.000,00	1.096.000,00
04	091 Defesa da Ordem Jurídica			430.000,00	430.000,00
04	091 0004 GESTÃO ADMINISTRATIVA EFICIENTE			430.000,00	430.000,00
04.091.0004.2004.0000	ENCARGOS COM ASSESSORIA JURÍDICA			430.000,00	430.000,00
04	122 Administração Geral		5.000,00	642.000,00	647.000,00
04	122 0004 GESTÃO ADMINISTRATIVA EFICIENTE		5.000,00	53.000,00	58.000,00
04.122.0004.1003.0000	AQUISIÇÃO DE VEICULO		5.000,00		5.000,00
04.122.0004.2006.0000	CONTRIBUIÇÃO A ENTIDADE			53.000,00	53.000,00
04	122 0013 PLANEJAMENTO GOVERNAMENTAL			589.000,00	589.000,00
04.122.0013.2005.0000	MANUTENÇÃO DA SECRETARIA MUNICIPAL DE GOVERNO			589.000,00	589.000,00
04	131 Comunicação Social		2.000,00	4.000,00	6.000,00
04	131 0004 GESTÃO ADMINISTRATIVA EFICIENTE		2.000,00	4.000,00	6.000,00
04.131.0004.1061.0000	EQUIPAR SETOR DE COMUNICACAO		2.000,00		2.000,00
04.131.0004.2007.0000	ENCARGOS COM ASSESSORIA DE IMPRENSA			4.000,00	4.000,00
04	153 Defesa Terrestre			5.000,00	5.000,00
04	153 0003 FORTALECIMENTO DOS DIREITOS DE CIDADANIA			5.000,00	5.000,00
04.153.0003.2008.0000	ADMINISTRAÇÃO DA JUNTA DO SERVIÇO MILITAR			5.000,00	5.000,00
04	181 Policiamento		1.000,00	7.000,00	8.000,00
04	181 0003 FORTALECIMENTO DOS DIREITOS DE CIDADANIA			4.000,00	4.000,00
04.181.0003.2112.0000	MANUTENÇÃO DA GUARDA MUNICIPAL			4.000,00	4.000,00
04	181 0004 GESTÃO ADMINISTRATIVA EFICIENTE		1.000,00	3.000,00	4.000,00
04.181.0004.1062.0000	IMPLANTAR, EQUIPAR E ESTRUTURAR GUARDA MUNICIPAL		1.000,00		1.000,00
04.181.0004.2009.0000	ENCARGOS COM A SEGURANÇA PÚBLICA			3.000,00	3.000,00
TOTAL		0,00	8.000,00	1.088.000,00	1.096.000,00

**MUNICÍPIO DE BREJO DO PIAUÍ**

AV. JOSE GOMES CHAVES, 81 - CNPJ: 01.612.567/0001-81

Orçamento Programa - Exercício de 2026

Anexo 06

Página 3

PROGRAMA DE TRABALHO

(Inc. II, § 2º, Art. 2º)

02 PREFEITURA MUNICIPAL					
02 SECRETARIA MUNICIPAL DE ADM., PLANEJ., ORÇAMENTO					
Código	Especificação	Operação Especial	Projetos	Atividades	T o t a l
04	Administração		95.000,00	6.348.900,00	6.443.900,00
04	122 Administração Geral		95.000,00	6.036.900,00	6.131.900,00
04	122 0004 GESTÃO ADMINISTRATIVA EFICIENTE		95.000,00	6.036.900,00	6.131.900,00
04.122.0004.1004.0000	AMPL.REFORMAR.REST.EQUIPAR PRÉ-DIO DA PREF.MUNICIPAL		10.000,00		10.000,00
04.122.0004.1006.0000	AQUISIÇÃO DE EQUIP. E MATERIAIS PERMANENTES		20.000,00		20.000,00
04.122.0004.1048.0000	AQUISIÇÃO DE BENS IMÓVEIS		55.000,00		55.000,00
04.122.0004.1080.0000	AQUISIÇÃO DE VEÍCULO		10.000,00		10.000,00
04.122.0004.2010.0000	MANUTENÇÃO E ENCARGOS DA SEC. DE ADM., PLANEJ., ORÇAMENTO			5.449.900,00	5.449.900,00
04.122.0004.2011.0000	INDENIZAÇÃO ADMINISTRATIVA E SENTENÇAS JUDICIAIS			85.000,00	85.000,00
04.122.0004.2018.0000	ENCARGOS COM OBRIGAÇÕES PATRONAIS			375.000,00	375.000,00
04.122.0004.2021.0000	MANUTENÇÃO DE SERVIÇOS DE ÁGUA E ESGOTO			116.000,00	116.000,00
04.122.0004.2022.0000	MANUTENÇÃO DOS SERVIÇOS POSTAIS			2.000,00	2.000,00
04.122.0004.2023.0000	ENCARGOS COM A RETRANSMISSÃO DO SINAL DE TV			2.000,00	2.000,00
04.122.0004.2024.0000	MANUTENÇÃO DOS SERVIÇOS DE RÁDIO-DIFUSÃO			2.000,00	2.000,00
04.122.0004.2083.0000	ENCARGOS C/ ASSINATURAS DE REVISTAS E JORNAIS			5.000,00	5.000,00
04	128 Formação de Recursos Humanos			2.000,00	2.000,00
04	128 0004 GESTÃO ADMINISTRATIVA EFICIENTE			2.000,00	2.000,00
04.128.0004.2013.0000	TREINAMENTO E CAPACITAÇÃO DE PESSOAL			2.000,00	2.000,00
04	131 Comunicação Social			10.000,00	10.000,00
04	131 0004 GESTÃO ADMINISTRATIVA EFICIENTE			10.000,00	10.000,00
04.131.0004.2080.0000	ENCARGOS COM PUBLICAÇÕES DE EDITAIS E NOTAS			10.000,00	10.000,00
04	752 Energia Elétrica			300.000,00	300.000,00
04	752 0004 GESTÃO ADMINISTRATIVA EFICIENTE			300.000,00	300.000,00
04.752.0004.2016.0000	MANUTENÇÃO DOS SERVIÇOS DE ENERGIA ELÉTRICA			300.000,00	300.000,00
28	Encargos Especiais	741.000,00			741.000,00
28	843 Serviço da Dívida Interna	480.000,00			480.000,00
28	843 0004 GESTÃO ADMINISTRATIVA EFICIENTE	480.000,00			480.000,00
28.843.0004.2026.0000	ENCARGOS DA DÍVIDA INTERNA	480.000,00			480.000,00
28	846 Outros Encargos Especiais	261.000,00			261.000,00
28	846 0004 GESTÃO ADMINISTRATIVA EFICIENTE	261.000,00			261.000,00
28.846.0004.2020.0000	ENCARGOS COM PASEP	261.000,00			261.000,00
99	Reserva de Contingência	200.000,00			200.000,00
99	999 Reserva de Contingência	200.000,00			200.000,00
99	999 0999 RESERVA DE CONTINGÊNCIA	200.000,00			200.000,00
99.999.0999.2999.0000	RESERVA DE CONTINGÊNCIA	200.000,00			200.000,00
TOTAL		941.000,00	95.000,00	6.348.900,00	7.384.900,00

**MUNICÍPIO DE BREJO DO PIAUÍ**

AV. JOSE GOMES CHAVES, 81 - CNPJ: 01.612.567/0001-81

Orçamento Programa - Exercício de 2026
Anexo 06
Página 4**PROGRAMA DE TRABALHO**

(Inc. II, § 2º, Art. 2º)

02 PREFEITURA MUNICIPAL					
03 CONTROLADORIA GERAL DO MUNICÍPIO					
Código	Especificação	Operação Especial	Projetos	Atividades	T o t a l
04	Administração		7.000,00	83.000,00	90.000,00
04	124 Controle Interno		7.000,00	83.000,00	90.000,00
04	124 0004 GESTÃO ADMINISTRATIVA EFICIENTE		7.000,00	83.000,00	90.000,00
04.124.0004.1063.0000	AQUISIÇÃO DE EQUIP.E MATERIAIS PERMANENTES - CONTROLADORIA		5.000,00		5.000,00
04.124.0004.1079.0000	CONSTRUIR, REST. E REFORMAR PR· DIO DA CONTROLADORIA		2.000,00		2.000,00
04.124.0004.2039.0000	MANUTENÇÃO DOS SERVIÇOS DA CONTROLADORIA GERAL DO MUNICÍPIO			83.000,00	83.000,00
TOTAL		0,00	7.000,00	83.000,00	90.000,00

**MUNICÍPIO DE BREJO DO PIAUÍ**

AV. JOSE GOMES CHAVES, 81 - CNPJ: 01.612.567/0001-81

Orçamento Programa - Exercício de 2026
Anexo 06
Página 5**PROGRAMA DE TRABALHO**

(Inc. II, § 2º, Art. 2º)

02 PREFEITURA MUNICIPAL					
04 SECRET. MUNICIPAL DE EDUCAÇÃO					
Código	Especificação	Operação Especial	Projetos	Atividades	T o t a l
12	Educação		3.303.000,00	14.863.300,00	18.166.300,00
12	361 Ensino Fundamental		2.847.000,00	12.243.300,00	15.090.300,00
12	361 0001 DESENVOLVIMENTO DA EDUCAÇÃO DE QUALIDADE		2.147.000,00	11.280.300,00	13.427.300,00
12.361.0001.1015.0000	CONST., AMPL., E REST. DE UNIDADES ESCOLARES		1.775.000,00		1.775.000,00
12.361.0001.1016.0000	AQUIS. DIV. EQUIP. E MAT. PERMANENTE P/ UNIDADES ESCOLARES		164.000,00		164.000,00
12.361.0001.1046.0000	CONSTRUÇÃO / REFORMA DE UNIDADES ESCOLARES		52.000,00		52.000,00
12.361.0001.1047.0000	AQUISIÇÃO DE MAT. PERMANENTE P/ AS ESCOLAS		62.000,00		62.000,00
12.361.0001.1060.0000	AQUISIÇÃO DE VEÍCULO		64.000,00		64.000,00
12.361.0001.1064.0000	AQUISIÇÃO DE BENS IMÓVEIS		2.000,00		2.000,00
12.361.0001.1081.0000	AQUISIÇÃO DE VEÍCULO		2.000,00		2.000,00
12.361.0001.1086.0000	CONSTRUÇÃO DE QUADRAS EM UNIDADES ESCOLARES		26.000,00		26.000,00
12.361.0001.2017.0000	PROGRAMA DINHEIRO DIRETO NA ESCOLA - PDDE			4.000,00	4.000,00
12.361.0001.2033.0000	MANUTENÇÃO DO PROGRAMA BRASIL ALFABETIZADO			29.000,00	29.000,00
12.361.0001.2035.0000	DISPÊNDIOS COM O SALÁRIO EDUCAÇÃO - QSE			494.200,00	494.200,00
12.361.0001.2037.0000	ADMINISTRAÇÃO DO ENSINO FUNDAMENTAL			2.559.000,00	2.559.000,00
12.361.0001.2040.0000	MANUTENÇÃO DA MERENDA ESCOLAR			391.600,00	391.600,00
12.361.0001.2041.0000	ENCARGOS C/ TRANSP. ESCOLAR DE ALUNOS DO ENSINO FUNDAMENTAL			339.500,00	339.500,00
12.361.0001.2048.0000	ENC. C/ BOLSA EST. MAT. PED. RES. TRANSP. ESCOLAR			8.000,00	8.000,00
12.361.0001.2051.0000	PROGRAMA ALFABETIZAÇÃO SOLIDÁRIA			3.000,00	3.000,00
12.361.0001.2089.0000	MANUTENÇÃO E ENCARGOS DO ENSINO FUNDAMENTAL- FUNDEB			6.866.000,00	6.866.000,00
12.361.0001.2092.0000	OUTRAS DESPESAS DE CUSTEIO FUNDEB			496.000,00	496.000,00
12.361.0001.2100.0000	MANUTENÇÃO DOS SERVIÇOS DE TRANSPORTE ESCOLAR			45.000,00	45.000,00
12.361.0001.2117.0000	DISTRIBUIÇÃO DE BOLSAS PARA ESTUDANTES CARENTES			2.000,00	2.000,00
12.361.0001.2118.0000	AQUISIÇÃO DE LIVROS PARA ESTUDANTES CARENTES			3.000,00	3.000,00
12.361.0001.2168.0000	EDUCAÇÃO DIGITAL			40.000,00	40.000,00
12	361 0004 GESTÃO ADMINISTRATIVA EFICIENTE		700.000,00	960.000,00	1.660.000,00
12.361.0004.1124.0000	CONST., AMPL., E REST. DE UNIDADES ESCOLARES - FUNDEF		640.000,00		640.000,00
12.361.0004.1127.0000	CONSTRUÇÃO DA SECRETARIA MUNICIPAL DE EDUCAÇÃO		50.000,00		50.000,00
12.361.0004.1129.0000	AQUISIÇÃO DE TERRENO PARA CONSTRUÇÃO DE CRECHE		10.000,00		10.000,00
12.361.0004.2163.0000	GESTÃO E APLICAÇÃO DOS RECURSOS DO FUNDEF			960.000,00	960.000,00
12	361 0009 QUALIFICAÇÃO SOCIAL E PROFISSIONAL			3.000,00	3.000,00
12.361.0009.2049.0000	TREINAMENTO E CAPACITAÇÃO DE PESSOAL			3.000,00	3.000,00
12	365 Educação Infantil		456.000,00	2.588.000,00	3.044.000,00

**MUNICÍPIO DE BREJO DO PIAUÍ**

AV. JOSE GOMES CHAVES, 81 - CNPJ: 01.612.567/0001-81

Orçamento Programa - Exercício de 2026

Anexo 06

Página 6

PROGRAMA DE TRABALHO

(Inc. II, § 2º, Art. 2º)

02		PREFEITURA MUNICIPAL				
04		SECRET. MUNICIPAL DE EDUCAÇÃO				
Código	Especificação	Operação Especial	Projetos	Atividades	T o t a l	
12	365	0001	DESENVOLVIMENTO DA EDUCAÇÃO DE QUALIDADE	456.000,00	2.588.000,00	3.044.000,00
12.365.0001.1019.0000	CONSTR. AMPL. REST. E EQUIPAR CRECHES		116.000,00		116.000,00	
12.365.0001.1055.0000	CONSTRUIR, AMPL, REST. E EQUIPAR CRECHES		160.000,00		160.000,00	
12.365.0001.1057.0000	CONSTRUIR, AMPL. REST. E EQUIPAR PRÉ- ESCOLAS		160.000,00		160.000,00	
12.365.0001.1115.0000	CONSTR. AMPL. REST. E EQUIPAR PRÉ-ESCOLAS		20.000,00		20.000,00	
12.365.0001.2045.0000	ENCARGOS COM MANUTENÇÃO DE CRECHES			474.000,00	474.000,00	
12.365.0001.2046.0000	MANUTENÇÃO DO ENSINO PRÉ- ESCOLAR			159.000,00	159.000,00	
12.365.0001.2101.0000	MANUTENÇÃO E ENCARGOS DO ENSINO INFANTIL - CRECHE			636.000,00	636.000,00	
12.365.0001.2109.0000	MANUTENÇÃO E ENCARGOS DO PRÉ- É-ESCOLAR			1.319.000,00	1.319.000,00	
12	366		Educação de Jovens e Adultos	23.000,00	23.000,00	
12	366	0001	DESENVOLVIMENTO DA EDUCAÇÃO DE QUALIDADE	23.000,00	23.000,00	
12.366.0001.2047.0000	MANUTENÇÃO DO PROGRAMA DE EDUCAÇÃO DE JOVENS E ADULTOS			17.000,00	17.000,00	
12.366.0001.2105.0000	MANUTENÇÃO E ENC. COM EDUC. DE JOVENS E ADULTOS			6.000,00	6.000,00	
12	367		Educação Especial	9.000,00	9.000,00	
12	367	0001	DESENVOLVIMENTO DA EDUCAÇÃO DE QUALIDADE	9.000,00	9.000,00	
12.367.0001.2050.0000	ENCARGOS COM A EDUCAÇÃO ESPECIAL			6.000,00	6.000,00	
12.367.0001.2108.0000	MANUTENÇÃO E ENCARGOS COM EDUC. ESPECIAL			3.000,00	3.000,00	
TOTAL		0,00	3.303.000,00	14.863.300,00	18.166.300,00	

**MUNICÍPIO DE BREJO DO PIAUÍ**

AV. JOSE GOMES CHAVES, 81 - CNPJ: 01.612.567/0001-81

Orçamento Programa - Exercício de 2026

Anexo 06

Página 7

PROGRAMA DE TRABALHO

(Inc. II, § 2º, Art. 2º)

02 PREFEITURA MUNICIPAL					
05 SECRET. MUNICIPAL DE SAÚDE					
Código	Especificação	Operação Especial	Projetos	Atividades	T o t a l
04	Administração		6.000,00	39.000,00	45.000,00
04	122 Administração Geral		2.000,00	39.000,00	41.000,00
04	122 0004 GESTÃO ADMINISTRATIVA EFICIENTE		2.000,00	39.000,00	41.000,00
04.122.0004.1038.0000	AQUISIÇÃO DE VEICULO		2.000,00		2.000,00
04.122.0004.2063.0000	ADMINISTRAÇÃO DA SEC. MUN. DE SAÚDE			39.000,00	39.000,00
04	301 Atenção Básica		4.000,00		4.000,00
04	301 0004 GESTÃO ADMINISTRATIVA EFICIENTE		4.000,00		4.000,00
04.301.0004.1054.0000	CONSTRUIR, REST., REFORMAR E EQUIP. POSTOS DE SAÚDE		4.000,00		4.000,00
10	Saúde		803.000,00	9.984.500,00	10.787.500,00
10	301 Atenção Básica		803.000,00	9.745.500,00	10.548.500,00

**MUNICÍPIO DE BREJO DO PIAUÍ**

AV. JOSE GOMES CHAVES, 81 - CNPJ:01.612.567/0001-81

Orçamento Programa - Exercício de 2026
Anexo 06
Página 8**PROGRAMA DE TRABALHO**

(Inc. II, § 2º, Art. 2º)

02		PREFEITURA MUNICIPAL				
05		SECRET. MUNICIPAL DE SAÚDE				
Código	Especificação	Operação Especial	Projetos	Atividades	T o t a l	
10	301	0002	SAÚDE HUMANIZADA, ÁGIL E RESOLUTA	803.000,00	9.745.500,00	10.548.500,00
10.301.0002.1039.0000	CONSTRUIR, AMPLIAR E RESTAURAR POSTOS DE SAÚDE		25.000,00		25.000,00	
10.301.0002.1040.0000	AQUISIÇÃO DE EQUIP. E MAT. PERM. PARA POSTOS DE SAÚDE		25.000,00		25.000,00	
10.301.0002.1052.0000	AQUISIÇÃO DE VEÍCULOS E/OU AMBULÂNCIA		160.000,00		160.000,00	
10.301.0002.1053.0000	AQUISIÇÃO DE IMÓVEL		5.000,00		5.000,00	
10.301.0002.1066.0000	CONSTRUIR E EQUIPAR CONSULTÓRIO ODONTOLÓGICO		25.000,00		25.000,00	
10.301.0002.1091.0000	CONSTRUIR, AMPL. REFORMAR E EQUIPAR UNIDADE MISTA DE SAÚDE		15.000,00		15.000,00	
10.301.0002.1104.0000	CONSTRUIR, AMPL., REST. E EQUIPAR ACADEMIA DA SAÚDE		28.000,00		28.000,00	
10.301.0002.1105.0000	CONSTRUIR, AMPLIAR, REST. EQUIPAR UPA-UNIDADE DE PRONTO ATENDIMENTO		20.000,00		20.000,00	
10.301.0002.1107.0000	AQUISIÇÃO E UNIDADE ODONTOLÓGICA MÓVEL		50.000,00		50.000,00	
10.301.0002.1108.0000	CONSTRUIR, AMPL., REST. E EQUIPAR UBS-UNIDADE BÁSICA DE SAÚDE		230.000,00		230.000,00	
10.301.0002.1109.0000	AQUISIÇÃO DE AMBULÂNCIA UTI MÓVEL		5.000,00		5.000,00	
10.301.0002.1112.0000	AQUIS. DE EQUIPAMENTOS E MAT. PERMANENTES P/ SAÚDE		175.000,00		175.000,00	
10.301.0002.1113.0000	CONSTRUIR, REST., AMP. E EQUIPAR PRÉDIO DA SEC. MUN. DE SAÚDE		40.000,00		40.000,00	
10.301.0002.2064.0000	MANUTENÇÃO PROGRAMA DE COFINANCIAMENTO			100.000,00	100.000,00	
10.301.0002.2066.0000	AQUISIÇÃO DE MATERIAIS E MEDICAMENTOS			530.000,00	530.000,00	
10.301.0002.2067.0000	MANUTENÇÃO E CONSERVAÇÃO DOS POSTOS DE SAÚDE			12.000,00	12.000,00	
10.301.0002.2093.0000	MANUTENÇÃO DO PROGRAMA SAÚDE DA FAMÍLIA - PSF			154.000,00	154.000,00	
10.301.0002.2094.0000	MANUT. DO PROGR. DE AGENTES COMUN. DE SAÚDE - PACS			861.000,00	861.000,00	
10.301.0002.2095.0000	MANUTENÇÃO DO PROGRAMA DE SAÚDE BUCAL - PSB			162.000,00	162.000,00	
10.301.0002.2135.0000	PROGRAMA SAÚDE NA ESCOLA - PSE			3.000,00	3.000,00	
10.301.0002.2136.0000	MANUTENÇÃO DA UPA-UNIDADE DE PRONTO ATENDIMENTO			3.000,00	3.000,00	
10.301.0002.2138.0000	MANUTENÇÃO DE UBS-UNIDADE BÁSICA DE SAÚDE			115.000,00	115.000,00	
10.301.0002.2150.0000	MANUTENÇÃO DO SISTEMA DE SAÚDE DO MUNICÍPIO			7.619.500,00	7.619.500,00	
10.301.0002.2151.0000	MANUTENÇÃO DOS PROGRAMAS ESTADUAIS DE SAÚDE			35.000,00	35.000,00	
10.301.0002.2152.0000	MANUTENÇÃO DO LABORATÓRIO DE PRÓTESE DENTÁRIA			151.000,00	151.000,00	
10	303	Suporte Profilático e Terapêutico		45.000,00	45.000,00	
10	303	0002	SAÚDE HUMANIZADA, ÁGIL E RESOLUTA	45.000,00	45.000,00	
10.303.0002.2133.0000	MANUTENÇÃO DA FARMÁCIA BÁSICA			45.000,00	45.000,00	
10	304	Vigilância Sanitária		14.000,00	14.000,00	
10	304	0002	SAÚDE HUMANIZADA, ÁGIL E RESOLUTA	14.000,00	14.000,00	
10.304.0002.2070.0000	ENCARGOS COM VIGILÂNCIA E INSPEÇÃO SANITÁRIA			14.000,00	14.000,00	
10	305	Vigilância Epidemiológica		180.000,00	180.000,00	
10	305	0002	SAÚDE HUMANIZADA, ÁGIL E RESOLUTA	180.000,00	180.000,00	
10.305.0002.2068.0000	MANUT. DA VIGILÂNCIA EM SAÚDE E EPIDEMIOLOGICA			180.000,00	180.000,00	

**MUNICÍPIO DE BREJO DO PIAUÍ**

AV. JOSE GOMES CHAVES, 81 - CNPJ: 01.612.567/0001-81

Orçamento Programa - Exercício de 2026

Anexo 06

Página 10

PROGRAMA DE TRABALHO

(Inc. II, § 2º, Art. 2º)

02	PREFEITURA MUNICIPAL				
06	SEC. MUNIC. DE AGRICULTURA E ABASTECIMENTO				
Código	Especificação	Operação Especial	Projetos	Atividades	T o t a l
04	Administração			24.000,00	24.000,00
04	122 Administração Geral			24.000,00	24.000,00
04	122 0010 DESENVOLVIMENTO E INFRAESTRUTURA RURAL			24.000,00	24.000,00
04.122.0010.2140.0000	ENCARGOS C/ DEPART. DE COORDENAÇÃO E ABASTECIMENTO			24.000,00	24.000,00
20	Agricultura		107.000,00	414.000,00	521.000,00
20	122 Administração Geral		10.000,00	345.000,00	355.000,00
20	122 0004 GESTÃO ADMINISTRATIVA EFICIENTE		10.000,00		10.000,00
20.122.0004.1033.0000	AQUISIÇÃO DE VEICULO		5.000,00		5.000,00
20.122.0004.1034.0000	AQUISIÇÃO DE EQUIPAMENTO E MATERIAL PERMANENTE		5.000,00		5.000,00
20	122 0010 DESENVOLVIMENTO E INFRAESTRUTURA RURAL			345.000,00	345.000,00
20.122.0010.2030.0000	MANUTENÇÃO DA SECRETARIA MUNICIPAL DE AGRICULTURA			345.000,00	345.000,00
20	605 Abastecimento		37.000,00	9.000,00	46.000,00
20	605 0008 INCENTIVO AO DESENVOLVIMENTO ECONÔMICO		37.000,00	4.000,00	41.000,00
20.605.0008.1013.0000	CONST., AMPL., REST., EQUIP. DE MERCADOS E FEIRAS		35.000,00		35.000,00
20.605.0008.1076.0000	FORTALECIMENTO DA PISCICULTURA		2.000,00		2.000,00
20.605.0008.2034.0000	MANUTENÇÃO DE MERCADOS, FEIRAS E MATADOURO PÚBLICO MUNICIPAL			4.000,00	4.000,00
20	605 0010 DESENVOLVIMENTO E INFRAESTRUTURA RURAL			5.000,00	5.000,00
20.605.0010.2032.0000	PROGRAMA DE DISTRIBUIÇÃO DE SEMENTES E MUDAS			5.000,00	5.000,00
20	606 Extensão Rural		60.000,00	7.000,00	67.000,00
20	606 0008 INCENTIVO AO DESENVOLVIMENTO ECONÔMICO		30.000,00		30.000,00
20.606.0008.1050.0000	CONSTRUIR REST AMPL E EQUIP MATADOURO PÚBL. MUNICIPAL		30.000,00		30.000,00
20	606 0010 DESENVOLVIMENTO E INFRAESTRUTURA RURAL		30.000,00	7.000,00	37.000,00
20.606.0010.1012.0000	CONTRUIR, AMPLIAR E EQUIPAR ESCOLA FAMILIA AGRICOLA		7.000,00		7.000,00
20.606.0010.1022.0000	REALIZ DE OBRAS E AQ. DE EQ. P/ CENTRO DE FORM DA AGRICULTURA		7.000,00		7.000,00
20.606.0010.1051.0000	IMPLANT. E AMPL DE UNID DE BENEF DO PEND DO CAJU		2.000,00		2.000,00
20.606.0010.1065.0000	IMPL E AMPL DO AGROIND DE BENEF DO CAJU E OUT FRUTOS REGIONA		2.000,00		2.000,00
20.606.0010.1072.0000	AQUISIÇÃO DE PATRULHA MECANIZADA		5.000,00		5.000,00
20.606.0010.1087.0000	CONST. REST. AMPLIAR E EQUIPAR CASA DE FARINHA		2.000,00		2.000,00
20.606.0010.1095.0000	AQUISICAO DE TRATORES E/OU IMPLEMENTOS AGRICOLAS		5.000,00		5.000,00
20.606.0010.2114.0000	ALUG. DE TRAT. E IMPL. P/ ARAÇÃO E TERC. DE PRODUÇÃO			3.000,00	3.000,00
20.606.0010.2119.0000	APOIO A MANUTENCAO DA EMATER			4.000,00	4.000,00
20	607 Irrigação			3.000,00	3.000,00
20	607 0010 DESENVOLVIMENTO E INFRAESTRUTURA RURAL			3.000,00	3.000,00
20.607.0010.2113.0000	IMPLANTAÇÃO E MANUT. DE PROJ. COMUNITÁRIO. DE IRRIGAÇÃO			3.000,00	3.000,00

**MUNICÍPIO DE BREJO DO PIAUÍ**

AV. JOSE GOMES CHAVES, 81 - CNPJ: 01.612.567/0001-81

Orçamento Programa - Exercício de 2026

Anexo 06

Página 11

PROGRAMA DE TRABALHO

(Inc. II, § 2º, Art. 2º)

02		PREFEITURA MUNICIPAL			
06		SEC. MUNIC. DE AGRICULTURA E ABASTECIMENTO			
Código	Especificação	Operação Especial	Projetos	Atividades	T o t a l
20	608	Promoção da Produção Agropecuária		50.000,00	50.000,00
20	608	0008 INCENTIVO AO DESENVOLVIMENTO ECONÔMICO		50.000,00	50.000,00
20.608.0008.2031.0000	APOIO A PRODUÇÃO AGRÍCOLA			50.000,00	50.000,00
TOTAL		0,00	107.000,00	438.000,00	545.000,00

**MUNICÍPIO DE BREJO DO PIAUÍ**

AV. JOSE GOMES CHAVES, 81 - CNPJ: 01.612.567/0001-81

Orçamento Programa - Exercício de 2026

Anexo 06

Página 12

PROGRAMA DE TRABALHO

(Inc. II, § 2º, Art. 2º)

02 PREFEITURA MUNICIPAL					
07 SEC. MUN. DE OBRAS, SERV. PÚBL. HABIT., URBANISMO E TRANSPORTE					
Código	Especificação	Operação Especial	Projetos	Atividades	T o t a l
04	Administração		25.000,00	291.200,00	316.200,00
04	122 Administração Geral			291.200,00	291.200,00
04	122 0010 DESENVOLVIMENTO E INFRAESTRUTURA RURAL			8.000,00	8.000,00
04.122.0010.2139.0000	ENCARGOS C/ DEPARTAMENTO DE TRANSPORTE			8.000,00	8.000,00
04	122 0011 DESENVOLVIMENTO URBANO			283.200,00	283.200,00
04.122.0011.2060.0000	MANUTENÇÃO DOS SERVIÇOS DE ILUMINAÇÃO PÚBLICA			238.500,00	238.500,00
04.122.0011.2061.0000	MANUTENÇÃO E CONSERV. DE ESTRADAS VICINAIS E RODOVIAS			44.700,00	44.700,00
04	451 Infra-Estrutura Urbana		25.000,00		25.000,00
04	451 0011 DESENVOLVIMENTO URBANO		25.000,00		25.000,00
04.451.0011.1092.0000	INDENIZAÇÕES E DESAPROPRIAÇÕES		20.000,00		20.000,00
04.451.0011.1099.0000	CONSTRUCAO DE PORTAL PUBLICO		3.000,00		3.000,00
04.451.0011.1101.0000	IMPLANTACAO DE SEGURANCA E EDUCACAO DE TRANSITO		2.000,00		2.000,00
15	Urbanismo		4.977.000,00	3.175.200,00	8.152.200,00
15	121 Planejamento e Orçamento			3.000,00	3.000,00
15	121 0013 PLANEJAMENTO GOVERNAMENTAL			3.000,00	3.000,00
15.121.0013.2052.0000	IMPLANTAÇÃO DO PLANO DIRETOR			3.000,00	3.000,00
15	122 Administração Geral		1.021.000,00	3.088.200,00	4.109.200,00
15	122 0004 GESTÃO ADMINISTRATIVA EFICIENTE		936.000,00	3.088.200,00	4.024.200,00
15.122.0004.1111.0000	CONST.REFOR.RESTAUAR OBRAS PUBLICAS		936.000,00		936.000,00
15.122.0004.2053.0000	ADMINISTRAÇÃO E ENCARGOS DA SECRETARIA			3.088.200,00	3.088.200,00
15	122 0011 DESENVOLVIMENTO URBANO		85.000,00		85.000,00
15.122.0011.1023.0000	AQUIS. DE EQUIP. E MATERIAL PERMANENTE P/ SEC. DE OBRAS		85.000,00		85.000,00
15	451 Infra-Estrutura Urbana		3.440.000,00	7.000,00	3.447.000,00

**MUNICÍPIO DE BREJO DO PIAUÍ**

AV. JOSE GOMES CHAVES, 81 - CNPJ: 01.612.567/0001-81

Orçamento Programa - Exercício de 2026
Anexo 06
Página 13**PROGRAMA DE TRABALHO**

(Inc. II, § 2º, Art. 2º)

02		PREFEITURA MUNICIPAL			
07		SEC. MUN. DE OBRAS, SERV. PÚBL. HABIT., URBANISMO E TRANSPORTE			
Código	Especificação	Operação Especial	Projetos	Atividades	T o t a l
15	451 0011	DESENVOLVIMENTO URBANO	3.440.000,00	7.000,00	3.447.000,00
15.451.0011.1007.0000	AQUISIÇÃO DE IMÓVEIS		10.000,00		10.000,00
15.451.0011.1020.0000	CONST. E RECUPERAÇÃO DE CALÇAMENTOS		81.000,00		81.000,00
15.451.0011.1021.0000	PAVIMENTAÇÃO DE VIAS PÚBLICAS		830.000,00		830.000,00
15.451.0011.1024.0000	ABERTURA DE RUAS E AVENIDAS		26.000,00		26.000,00
15.451.0011.1031.0000	IMPLANT., AMPL. E EQUIP. ELETRIFICAÇÃO URBANA/RURAL		13.000,00		13.000,00
15.451.0011.1032.0000	CONSTRUÇÃO E RESTAURAÇÃO DE ESTRADAS VICINAIS	1.700.000,00			1.700.000,00
15.451.0011.1073.0000	CONST., REST., AMPLIAR E EQUIPAR TERMINAL RODOVIÁRIO		2.000,00		2.000,00
15.451.0011.1077.0000	CONST.RECUP. E REST DE ESTRADAS, BUEIROS E PASSAGEM MOLHADA		720.000,00		720.000,00
15.451.0011.1094.0000	AQUISICAO DE PATROL		1.000,00		1.000,00
15.451.0011.1095.0000	AQUISICAO DE TRATORES E/OU IMPLEMENTOS AGRICOLAS		2.000,00		2.000,00
15.451.0011.1098.0000	URBANIZAÇÃO PÚBLICA DE RUAS E AVENIDAS		23.000,00		23.000,00
15.451.0011.1100.0000	CONTRUCAO E RECUPERACAO DE PONTE		2.000,00		2.000,00
15.451.0011.1120.0000	IMPLANTAÇÃO DE SISTEMA DE ENERGIA SOLAR FOTOVOLTAICA		20.000,00		20.000,00
15.451.0011.1121.0000	IMPLANTAÇÃO DE ILUMINAÇÃO PÚBLICA		10.000,00		10.000,00
15.451.0011.2054.0000	URBANIZAÇÃO DE VIAS E OUTROS LOGRAD. PÚBLICOS			7.000,00	7.000,00
15	452	Serviços Urbanos	516.000,00	77.000,00	593.000,00
15	452 0006	QUALIDADE DE VIDA E RESPEITO AO MEIO AMBIENTE	16.000,00		16.000,00
15.452.0006.1025.0000	AQUISIÇÃO DE EQUIPAMENTOS PARA LIMPEZA PÚBLICA		16.000,00		16.000,00
15	452 0011	DESENVOLVIMENTO URBANO	500.000,00	77.000,00	577.000,00
15.452.0011.1026.0000	CONST. REST. DE PRACAS, PARQUES, JARDINS E OUTROS LOG.PUBLI		457.000,00		457.000,00
15.452.0011.1028.0000	CONST.,INST., REST. E EQUIPAR LAVANDERIA PÚBLICA		12.000,00		12.000,00
15.452.0011.1089.0000	CONSTRUÇÃO E REFORMA DE CEMITÉ• RIO PÚBLICO		31.000,00		31.000,00
15.452.0011.2056.0000	MANUTENÇÃO DOS SERVIÇOS DE LIMPEZA PÚBLICA			40.000,00	40.000,00
15.452.0011.2057.0000	MANUTENÇÃO DE CEMIT• RIOS E SERVIÇOS FUNERÁRIOS			28.000,00	28.000,00
15.452.0011.2058.0000	MANUT. CONSERV. PRAÇAS, PARQUES, JARDINS E OUTROS LOG.PÚBLICOS			9.000,00	9.000,00
16	Habitação		22.000,00	3.000,00	25.000,00
16	122	Administração Geral		3.000,00	3.000,00
16	122 0007	MORADIA DIGNA PARA AS FAMILIAS		3.000,00	3.000,00
16.122.0007.2069.0000	MANUT. DE CASAS POPULARES E MELHORIA HABITACIONAL			3.000,00	3.000,00
16	481	Habitação Rural	11.000,00		11.000,00
16	481 0007	MORADIA DIGNA PARA AS FAMILIAS	11.000,00		11.000,00
16.481.0007.1103.0000	CONST. REST. E EQ.CASAS POPULARES E MELHORIA HABITACIONAL RURAL		11.000,00		11.000,00
16	482	Habitação Urbana	11.000,00		11.000,00

**MUNICÍPIO DE BREJO DO PIAUI**

AV. JOSE GOMES CHAVES, 81 - CNPJ: 01.612.567/0001-81

Orçamento Programa - Exercício de 2026

Anexo 06

Página 14

PROGRAMA DE TRABALHO

(Inc. II, § 2º, Art. 2º)

02		PREFEITURA MUNICIPAL				
07		SEC. MUN. DE OBRAS, SERV. PÚBL. HABIT., URBANISMO E TRANSPORTE				
Código	Especificação		Operação Especial	Projetos	Atividades	T o t a l
16	482	0007	MORADIA DIGNA PARA AS FAMILIAS	11.000,00		11.000,00
16.482.0007.1027.0000	CONST. REST. EQUIP. CASAS POPULARES E MELHORIA HABITACIONAL.			11.000,00		11.000,00
TOTAL			0,00	5.024.000,00	3.469.400,00	8.493.400,00

**MUNICÍPIO DE BREJO DO PIAUI**

AV. JOSE GOMES CHAVES, 81 - CNPJ: 01.612.567/0001-81

Orçamento Programa - Exercício de 2026

Anexo 06

Página 15

PROGRAMA DE TRABALHO

(Inc. II, § 2º, Art. 2º)

02 PREFEITURA MUNICIPAL					
08 SEC. MUNIC. DE CULTURA, COMUNIC., E TURISMO					
Código	Especificação	Operação Especial	Projetos	Atividades	T o t a l
04	Administração			75.000,00	75.000,00
04	122 Administração Geral			75.000,00	75.000,00
04	122 0004 GESTÃO ADMINISTRATIVA EFICIENTE			75.000,00	75.000,00
04.122.0004.2158.0000	MANUT. E ENCARGOS DA SEC. DE CULTURA, COMUNIC., E TURISMO			75.000,00	75.000,00
13	Cultura		20.000,00	561.400,00	581.400,00
13	122 Administração Geral		2.000,00	6.000,00	8.000,00
13	122 0004 GESTÃO ADMINISTRATIVA EFICIENTE			1.000,00	1.000,00
13.122.0004.2142.0000	ENCARGOS C/DEPART.DE COMUNIC.E RELAÇÕES PÚBLICAS			1.000,00	1.000,00
13	122 0008 INCENTIVO AO DESENVOLVIMENTO ECONÔMICO			5.000,00	5.000,00
13.122.0008.2141.0000	ENCARGOS COM DEPARTAMENTO DE LAZER E TURISMO			5.000,00	5.000,00
13	122 0012 DESENVOLVIMENTO E PROMOÇÃO CULTURAL		2.000,00		2.000,00
13.122.0012.1110.0000	AQUISIÇÃO DE VEÍCULOS		2.000,00		2.000,00
13	391 Patrimônio Histórico, Artístico e Arqueológico		2.000,00		2.000,00
13	391 0012 DESENVOLVIMENTO E PROMOÇÃO CULTURAL		2.000,00		2.000,00
13.391.0012.1075.0000	CONST. REST. AMPLIAR E EQUIPAR CENTRO DE ARTESANATO		2.000,00		2.000,00
13	392 Difusão Cultural		14.000,00	555.400,00	569.400,00
13	392 0012 DESENVOLVIMENTO E PROMOÇÃO CULTURAL		14.000,00	555.400,00	569.400,00
13.392.0012.1043.0000	CONSTRUÇÃO E RESTAURAÇÃO DA BIBLIOTECA PÚBLICA		6.000,00		6.000,00
13.392.0012.1044.0000	AQUISIÇÃO DE ACERVO PARA BIBLIOTECA PÚBLICA		6.000,00		6.000,00
13.392.0012.1097.0000	IMPLANTACAO DO PROGRAMA PROINFO/TELECENTRO		2.000,00		2.000,00
13.392.0012.2084.0000	MANUTENÇÃO DO DEPARTAMENTO DE CULTURA			150.000,00	150.000,00
13.392.0012.2085.0000	APOIO AS ATIVIDADES CULTURAIS DO MUNICÍPIO			324.400,00	324.400,00
13.392.0012.2131.0000	MANUTENÇAAO DO PROGRAMA PROINFRO/TELECENTRO			3.000,00	3.000,00
13.392.0012.2167.0000	PROM. DO DIA DO EVANGELICO, FEST. DO PADROEIRO, DIA DO APICULTOR, DIA DO VAQUEIRO, FEST. JUNINAS E DEMAIS FESTIVIDADES			78.000,00	78.000,00
13	695 Turismo		2.000,00		2.000,00
13	695 0008 INCENTIVO AO DESENVOLVIMENTO ECONÔMICO		2.000,00		2.000,00
13.695.0008.1074.0000	IMPL. SISTEMA DE INFRA ESTRUT. TURISTICA NO MUNICÍPIO		2.000,00		2.000,00
TOTAL		0,00	20.000,00	636.400,00	656.400,00

**MUNICÍPIO DE BREJO DO PIAUÍ**

AV. JOSE GOMES CHAVES, 81 - CNPJ: 01.612.567/0001-81

Orçamento Programa - Exercício de 2026

Anexo 06

Página 16

PROGRAMA DE TRABALHO

(Inc. II, § 2º, Art. 2º)

02 PREFEITURA MUNICIPAL					
09 SECRETARIA MUNIC. DE ASSIST. SOCIAL E CIDADANIA					
Código	Especificação	Operação Especial	Projetos	Atividades	T o t a l
08	Assistência Social		12.000,00	2.830.500,00	2.842.500,00
08	122 Administração Geral			8.000,00	8.000,00
08	122 0005 GESTÃO DA ASSISTÊNCIA SOCIAL			8.000,00	8.000,00
08.122.0005.2166.0000	FORTALECIMENTO DO CONTROLE SOCIAL (CMAS)			8.000,00	8.000,00
08	242 Assistência à Pessoa com Deficiência			5.000,00	5.000,00
08	242 0005 GESTÃO DA ASSISTÊNCIA SOCIAL			5.000,00	5.000,00
08.242.0005.2078.0000	BLOCO DA PROTEÇÃO SOCIAL ESPECIAL DE MÉDIA E ALTA COMPLEXIDADE (MAC)			5.000,00	5.000,00
08	243 Assistência à Criança e ao Adolescente			240.000,00	240.000,00
08	243 0005 GESTÃO DA ASSISTÊNCIA SOCIAL			195.000,00	195.000,00
08.243.0005.2144.0000	PRIMEIRA INFÂNCIA NO SUAS - PROGRAMA CRIANÇA FELIZ			195.000,00	195.000,00
08	243 0007 MORADIA DIGNA PARA AS FAMILIAS			45.000,00	45.000,00
08.243.0007.2160.0000	AÇÕES DE GARANTIA DOS DIREITOS DA CRIANÇA E DO ADOLESCENTE			15.000,00	15.000,00
08.243.0007.2161.0000	AÇÕES DE MEDIDAS SÓCIO EDUCATIVAS P/ CRIANÇAS E ADOLESCENTES			30.000,00	30.000,00
08	244 Assistência Comunitária		12.000,00	2.577.500,00	2.589.500,00
08	244 0004 GESTÃO ADMINISTRATIVA EFICIENTE		3.000,00	556.000,00	559.000,00
08.244.0004.1082.0000	AQUISIÇÃO DE VEÍCULO		3.000,00		3.000,00
08.244.0004.2071.0000	ADMINISTRAÇÃO GERAL DA SEC. MUN. DE ASSIST. SOCIAL E CIDADANIA			526.000,00	526.000,00
08.244.0004.2081.0000	APOIO A PESSOAS CARENTES			30.000,00	30.000,00
08	244 0005 GESTÃO DA ASSISTÊNCIA SOCIAL		9.000,00	2.021.500,00	2.030.500,00
08.244.0005.1002.0000	CONST. REST. E EQUIPAR PR• ÉDIO DA SEC. ASSIST. SOCIAL E CIDADANIA		2.000,00		2.000,00
08.244.0005.1006.0000	AQUISIÇÃO DE EQUIP. E MATERIAIS PERMANENTES		5.000,00		5.000,00
08.244.0005.1116.0000	CONST.REST.AMPL. E EQUIPAR PRÉ• DIO DO CRAS		2.000,00		2.000,00
08.244.0005.2077.0000	GESTÃO DESCENTRALIZADA DO PROG. BOLSA FAMÍLIA E CADASTRO ÚNICO			57.500,00	57.500,00
08.244.0005.2079.0000	GESTÃO ADMINISTRATIVA DO FMAS			1.384.000,00	1.384.000,00
08.244.0005.2082.0000	PROGRAMA BPC - QUESTIONÁRIO			1.500,00	1.500,00
08.244.0005.2097.0000	MANUTENÇÃO E APOIO AO CONSELHO TUTELAR			123.000,00	123.000,00
08.244.0005.2134.0000	GESTÃO DESCENTRALIZADA DO SUAS - IGD-SUAS			10.000,00	10.000,00
08.244.0005.2149.0000	GESTÃO DE BENEFÍCIOS EVENTUAIS			21.000,00	21.000,00
08.244.0005.2159.0000	BLOCO DA PROTEÇÃO SOCIAL BÁSICA - PSB			223.500,00	223.500,00
08.244.0005.2165.0000	EXECUÇÃO DE EMENDAS PARLAMENTARES PARA A ASSIST. SOCIAL			201.000,00	201.000,00
TOTAL		0,00	12.000,00	2.830.500,00	2.842.500,00

**MUNICÍPIO DE BREJO DO PIAUÍ**

AV. JOSE GOMES CHAVES, 81 - CNPJ: 01.612.567/0001-81

Orçamento Programa - Exercício de 2026

Anexo 06

Página 17

PROGRAMA DE TRABALHO

(Inc. II, § 2º, Art. 2º)

02 PREFEITURA MUNICIPAL					
10 SEC. MUNIC. DE FINANÇAS E TESOUREARIA					
Código	Especificação	Operação Especial	Projetos	Atividades	T o t a l
04	Administração		5.000,00	361.000,00	366.000,00
04	122 Administração Geral		5.000,00	75.000,00	80.000,00
04	122 0004 GESTÃO ADMINISTRATIVA EFICIENTE		5.000,00	75.000,00	80.000,00
04.122.0004.1008.0000	AQUIS. DE EQUIPAMENTOS E MAT. PERMANENTES		5.000,00		5.000,00
04.122.0004.2153.0000	MANUTENÇÃO DA SEC. MUN. DE FINANÇAS E TESOUREARIA			75.000,00	75.000,00
04	123 Administração Financeira			4.000,00	4.000,00
04	123 0004 GESTÃO ADMINISTRATIVA EFICIENTE			4.000,00	4.000,00
04.123.0004.2012.0000	MANUTENÇÃO DO DEPARTAMENTO DE TRIBUTAÇÃO			4.000,00	4.000,00
04	124 Controle Interno			282.000,00	282.000,00
04	124 0004 GESTÃO ADMINISTRATIVA EFICIENTE			282.000,00	282.000,00
04.124.0004.2014.0000	MANUT. DOS SERVIÇOS CONTÁBEIS			282.000,00	282.000,00
TOTAL		0,00	5.000,00	361.000,00	366.000,00

**MUNICÍPIO DE BREJO DO PIAUÍ**

AV. JOSE GOMES CHAVES, 81 - CNPJ:01.612.567/0001-81

Orçamento Programa - Exercício de 2026

Anexo 06

Página 18

PROGRAMA DE TRABALHO

(Inc. II, § 2º, Art. 2º)

02 PREFEITURA MUNICIPAL					
11 SECRET. MUNIC. DE MEIO AMBIENTE E REC. HÍDRICOS					
Código	Especificação	Operação Especial	Projetos	Atividades	T o t a l
17	Saneamento		2.093.000,00	254.000,00	2.347.000,00
17	511 Saneamento Básico Rural		311.000,00	250.000,00	561.000,00
17	511 0010 DESENVOLVIMENTO E INFRAESTRUTURA RURAL		307.000,00	250.000,00	557.000,00
17.511.0010.1009.0000	CONST., RECUP., EQUIP. CHAFARIZES E CAIXAS D AGUAS		19.000,00		19.000,00
17.511.0010.1010.0000	PERFURAR, REST. E EQUIP. POÇOS CACIMBÕES / TUBULARES		277.000,00		277.000,00
17.511.0010.1011.0000	CONST., RECUP. DE AÇUDES, BARRAGENS E BARREIRO		11.000,00		11.000,00
17.511.0010.2028.0000	MANUT. DE POÇOS, CHAFARIZES E CAIXAS D AGUAS			250.000,00	250.000,00
17	511 0011 DESENVOLVIMENTO URBANO		4.000,00		4.000,00
17.511.0011.1042.0000	CONSTRUIR, REFORMAR, RESTAURAR E EQUIPAR CISTERNAS		4.000,00		4.000,00
17	512 Saneamento Básico Urbano		1.782.000,00	4.000,00	1.786.000,00
17	512 0011 DESENVOLVIMENTO URBANO		1.782.000,00	4.000,00	1.786.000,00
17.512.0011.1029.0000	CONST. ESGOT. GALERIAS E CANAIS DE DRENAGENS		1.000,00		1.000,00
17.512.0011.1035.0000	CONST. E AMPLIAÇÃO DA REDE DE ABASTECIMENTO D AGUA		727.000,00		727.000,00
17.512.0011.1036.0000	CONSTRUIR, RESTAURAR E EQUIP. UNIDADES SANITÁRIAS		152.000,00		152.000,00
17.512.0011.1037.0000	CONSTRUIR, RESTAURAR E AMPLIAR ATERRO SANITÁRIO		100.000,00		100.000,00
17.512.0011.1070.0000	IMPLANTAÇÃO DE SISTEMA DE ESGOTAMENTO SANITÁRIO		800.000,00		800.000,00
17.512.0011.1071.0000	CONSTRUÇÃO DE SISTEMA SIMPL. DE ABASTECIMENTO D AGUA		2.000,00		2.000,00
17.512.0011.2059.0000	PLANO DE SANEAMENTO BASICO E DO PLANO MUNICIPAL DE GESTAO INTEGRADA DE RESIDUOS SOLIDOS			4.000,00	4.000,00
18	Gestão Ambiental		7.000,00	174.000,00	181.000,00
18	122 Administração Geral		2.000,00	162.000,00	164.000,00
18	122 0004 GESTÃO ADMINISTRATIVA EFICIENTE		2.000,00	156.000,00	158.000,00
18.122.0004.1117.0000	AQUISIÇÃO DE EQUIP. E MATERIAL PERM. SEC. MUN. DE MEIO AMBIENTE E REC. HIDRICOS		2.000,00		2.000,00
18.122.0004.2154.0000	MANUTENÇÃO E FUNC. DA SEC. DE MEIO AMBIENTE E REC. HIDRICOS			156.000,00	156.000,00
18	122 0006 QUALIDADE DE VIDA E RESPEITO AO MEIO AMBIENTE			6.000,00	6.000,00
18.122.0006.2157.0000	MANUTENÇÃO DO FUNDO MUNICIPAL DE MEIO AMBIENTE - F.M.A.			6.000,00	6.000,00
18	541 Preservação e Conservação Ambiental		5.000,00	12.000,00	17.000,00
18	541 0006 QUALIDADE DE VIDA E RESPEITO AO MEIO AMBIENTE		5.000,00	12.000,00	17.000,00
18.541.0006.1118.0000	CONSTRUÇÃO E RECUPERAÇÃO DE PARQUES AMBIENTAIS		3.000,00		3.000,00
18.541.0006.1119.0000	AQUISIÇÃO DE EQUIPAMENTOS PARA A BRIGADA DE INCÊNDIO		2.000,00		2.000,00
18.541.0006.2029.0000	PRESERVAÇÃO AMBIENTAL DOS PARQUES PÚBLICOS			5.000,00	5.000,00
18.541.0006.2155.0000	AÇÕES DE COMBATE AO DESMATAMENTO E AS QUEIMADAS			4.000,00	4.000,00
18.541.0006.2156.0000	REALIZAÇÃO DE CAMPANHAS DE CONSCIENT. E EDUC. AMBIENTAL			3.000,00	3.000,00

**MUNICÍPIO DE BREJO DO PIAUI**

AV. JOSE GOMES CHAVES, 81 - CNPJ:01.612.567/0001-81

Orçamento Programa - Exercício de 2026

Anexo 06

Página 20

PROGRAMA DE TRABALHO

(Inc. II, § 2º, Art. 2º)

02 PREFEITURA MUNICIPAL					
12 SEC. MUNIC. DE ESPORTE E LAZER					
Código	Especificação	Operação Especial	Projetos	Atividades	T o t a l
27	Desporto e Lazer		118.000,00	227.000,00	345.000,00
27	812 Desporto Comunitário		100.000,00		100.000,00
27	812 0006 QUALIDADE DE VIDA E RESPEITO AO MEIO AMBIENTE		100.000,00		100.000,00
27.812.0006.1045.0000	CONSTRUIR E RECUPERAR CAMPO DE FUTEBOL		100.000,00		100.000,00
27	813 Lazer		18.000,00	227.000,00	245.000,00
27	813 0006 QUALIDADE DE VIDA E RESPEITO AO MEIO AMBIENTE		18.000,00	227.000,00	245.000,00
27.813.0006.1049.0000	CONSTRUÇÃO, REFORMA E AMPLIAÇÃO DO ESTÁDIO MUNICIPAL		10.000,00		10.000,00
27.813.0006.1085.0000	CONSTRUIR / RECUPERAR QUADRAS E GINÁSIOS DE ESPORTES		6.000,00		6.000,00
27.813.0006.1096.0000	CONSTRUIR E EQUIPAR ACADEMIA AO AR LIVRE		2.000,00		2.000,00
27.813.0006.2086.0000	APOIO AO DESPORTO AMADOR			48.000,00	48.000,00
27.813.0006.2087.0000	ENCARGOS COM O DEPARTAMENTO DE ESPORTE			179.000,00	179.000,00
TOTAL		0,00	118.000,00	227.000,00	345.000,00
TOTAL GERAL		941.000,00	11.749.000,00	42.310.000,00	55.000.000,00

FABIANO FEITOSA LIRA:50794752349
Assinado de forma digital por FABIANO FEITOSA LIRA:50794752349

FABIANO FEITOSA LIRA
PREFEITO MUNICIPAL
507.947.523-49

GINA SOBREIRO DA COSTA:04265664326
Assinado de forma digital por GINA SOBREIRO DA COSTA:04265664326

GINA SOBREIRO DA COSTA
CONTADORA CRC-PI 012893/O-9
042.656.643-26

**MUNICÍPIO DE BREJO DO PIAUÍ**

AV. JOSE GOMES CHAVES, 81 - CNPJ:01.612.567/0001-81

Orçamento Programa - Exercício de 2026

Anexo 07

Página 1

**PROGRAMA DE TRABALHO DO GOVERNO
DEMONSTRATIVO DE FUNÇÕES, SUBFUNÇÕES E PROGRAMAS
POR PROJETOS, ATIVIDADES E OPERAÇÕES ESPECIAIS**
(Inc. II, § 2º, Art. 2º)

Código	Especificação	Operação Especial	Projetos	Atividades	T o t a l
01	Legislativa	0,00	141.000,00	1.513.000,00	1.654.000,00
01	031 Ação Legislativa	0,00	141.000,00	1.513.000,00	1.654.000,00
01	031 0014 DESENVOLVIMENTO E MODERNIZAÇÃO LEGISLATIVA	0,00	141.000,00	1.513.000,00	1.654.000,00
01.031.0014.1001.0000	REST. REFORMAR E EQUIPAR PREDIO DA CÂMARA MUNICIPAL	0,00	140.000,00	0,00	140.000,00
01.031.0014.1078.0000	AQUISIÇÃO DE VEÍCULO	0,00	1.000,00	0,00	1.000,00
01.031.0014.2001.0000	CONTRIBUIÇÃO A ENTIDADES	0,00	0,00	9.600,00	9.600,00
01.031.0014.2002.0000	MANUTENÇÃO DA CÂMARA MUNICIPAL	0,00	0,00	1.186.800,00	1.186.800,00
01.031.0014.2003.0000	ENCARGOS COM ASSESSORIA JURÍDICA TEC. ADMINISTRATIVA	0,00	0,00	133.900,00	133.900,00
01.031.0014.2125.0000	MANUT. DOS ENCARGOS DE CONTROLE INTERNO E EXTERNO	0,00	0,00	136.400,00	136.400,00
01.031.0014.2126.0000	PUBLICAÇÃO DE ATOS DO PODER LEGISLATIVO	0,00	0,00	10.200,00	10.200,00
01.031.0014.2127.0000	ENCARGO COM ASSESSORIA DE IMPRENSA	0,00	0,00	36.100,00	36.100,00
04	Administração	0,00	146.000,00	8.310.100,00	8.456.100,00
04	091 Defesa da Ordem Jurídica	0,00	0,00	430.000,00	430.000,00
04	091 0004 GESTÃO ADMINISTRATIVA EFICIENTE	0,00	0,00	430.000,00	430.000,00
04.091.0004.2004.0000	ENCARGOS COM ASSESSORIA JURÍDICA	0,00	0,00	430.000,00	430.000,00
04	122 Administração Geral	0,00	107.000,00	7.183.100,00	7.290.100,00
04	122 0004 GESTÃO ADMINISTRATIVA EFICIENTE	0,00	107.000,00	6.278.900,00	6.385.900,00
04.122.0004.1003.0000	AQUISIÇÃO DE VEICULO	0,00	5.000,00	0,00	5.000,00
04.122.0004.1004.0000	AMPL.REFORMAR,REST.EQUIPAR PRÉ• DIO DA PREF.MUNICIPAL	0,00	10.000,00	0,00	10.000,00
04.122.0004.1006.0000	AQUISIÇÃO DE EQUIP. E MATERIAIS PERMANENTES	0,00	20.000,00	0,00	20.000,00
04.122.0004.1008.0000	AQUIS. DE EQUIPAMENTOS E MAT. PERMANENTES	0,00	5.000,00	0,00	5.000,00
04.122.0004.1038.0000	AQUISIÇÃO DE VEICULO	0,00	2.000,00	0,00	2.000,00
04.122.0004.1048.0000	AQUISIÇÃO DE BENS IMÓVEIS	0,00	55.000,00	0,00	55.000,00
04.122.0004.1080.0000	AQUISIÇÃO DE VEÍCULO	0,00	10.000,00	0,00	10.000,00
04.122.0004.2006.0000	CONTRIBUIÇÃO A ENTIDADE	0,00	0,00	53.000,00	53.000,00
04.122.0004.2010.0000	MANUTENÇÃO E ENCARGOS DA SEC. DE ADM., PLANEJ., ORÇAMENTO	0,00	0,00	5.449.900,00	5.449.900,00
04.122.0004.2011.0000	INDENIZAÇÃO ADMINISTRATIVA E SENTENÇAS JUDICIAIS	0,00	0,00	85.000,00	85.000,00
04.122.0004.2018.0000	ENCARGOS COM OBRIGAÇÕES PATRONAIS	0,00	0,00	375.000,00	375.000,00
04.122.0004.2021.0000	MANUTENÇÃO DE SERVIÇOS DE ÁGUA E ESGOTO	0,00	0,00	116.000,00	116.000,00
04.122.0004.2022.0000	MANUTENÇÃO DOS SERVIÇOS POSTAIS	0,00	0,00	2.000,00	2.000,00
04.122.0004.2023.0000	ENCARGOS COM A RETRANSMISSÃO DO SINAL DE TV	0,00	0,00	2.000,00	2.000,00
04.122.0004.2024.0000	MANUTENÇÃO DOS SERVIÇOS DE RÁDIO DIFUSÃO	0,00	0,00	2.000,00	2.000,00
04.122.0004.2063.0000	ADMINISTRAÇÃO DA SEC. MUN. DE SAÚDE	0,00	0,00	39.000,00	39.000,00
04.122.0004.2083.0000	ENCARGOS C/ ASSINATURAS DE REVISTAS E JORNAIS	0,00	0,00	5.000,00	5.000,00
04.122.0004.2153.0000	MANUTENÇÃO DA SEC. MUN. DE FINANÇAS E TESOUREARIA	0,00	0,00	75.000,00	75.000,00
04.122.0004.2158.0000	MANUT. E ENCARGOS DA SEC. DE CULTURA, COMUNIC., E TURISMO	0,00	0,00	75.000,00	75.000,00
04	122 0010 DESENVOLVIMENTO E INFRAESTRUTURA RURAL	0,00	0,00	32.000,00	32.000,00
04.122.0010.2139.0000	ENCARGOS C/ DEPARTAMENTO DE TRANSPORTE	0,00	0,00	8.000,00	8.000,00
04.122.0010.2140.0000	ENCARGOS C/ DEPART.DE COORDENAÇÃO E ABASTECIMENTO	0,00	0,00	24.000,00	24.000,00
04	122 0011 DESENVOLVIMENTO URBANO	0,00	0,00	283.200,00	283.200,00
04.122.0011.2060.0000	MANUTENÇÃO DOS SERVIÇOS DE ILUMINAÇÃO PÚBLICA	0,00	0,00	238.500,00	238.500,00
04.122.0011.2061.0000	MANUTENÇÃO E CONSERV. DE ESTRADAS VICINAIS E RODOVIAS	0,00	0,00	44.700,00	44.700,00
04	122 0013 PLANEJAMENTO GOVERNAMENTAL	0,00	0,00	589.000,00	589.000,00
04.122.0013.2005.0000	MANUTENÇÃO DA SECRETARIA MUNICIPAL DE GOVERNO	0,00	0,00	589.000,00	589.000,00
04	123 Administração Financeira	0,00	0,00	4.000,00	4.000,00

**MUNICÍPIO DE BREJO DO PIAUÍ**

AV. JOSE GOMES CHAVES, 81 - CNPJ: 01.612.567/0001-81

Orçamento Programa - Exercício de 2026

Anexo 07

Página 2

**PROGRAMA DE TRABALHO DO GOVERNO
DEMONSTRATIVO DE FUNÇÕES, SUBFUNÇÕES E PROGRAMAS
POR PROJETOS, ATIVIDADES E OPERAÇÕES ESPECIAIS**
(Inc. II, § 2º, Art. 2º)

Código	Especificação	Operação Especial	Projetos	Atividades	T o t a l
04	Administração	0,00	146.000,00	8.310.100,00	8.456.100,00
04	123 Administração Financeira	0,00	0,00	4.000,00	4.000,00
04	123 0004 GESTÃO ADMINISTRATIVA EFICIENTE	0,00	0,00	4.000,00	4.000,00
04.123.0004.2012.0000	MANUTENÇÃO DO DEPARTAMENTO DE TRIBUTAÇÃO	0,00	0,00	4.000,00	4.000,00
04	124 Controle Interno	0,00	7.000,00	365.000,00	372.000,00
04	124 0004 GESTÃO ADMINISTRATIVA EFICIENTE	0,00	7.000,00	365.000,00	372.000,00
04.124.0004.1063.0000	AQUISIÇÃO DE EQUIP. E MATERIAIS PERMANENTES - CONTROLADORIA	0,00	5.000,00	0,00	5.000,00
04.124.0004.1079.0000	CONSTRUIR, REST. E REFORMAR PR- DIO DA CONTROLADORIA	0,00	2.000,00	0,00	2.000,00
04.124.0004.2014.0000	MANUT. DOS SERVIÇOS CONTÁBEIS	0,00	0,00	282.000,00	282.000,00
04.124.0004.2039.0000	MANUTENÇÃO DOS SERVIÇOS DA CONTROLADORIA GERAL DO MUNICÍPIO	0,00	0,00	83.000,00	83.000,00
04	128 Formação de Recursos Humanos	0,00	0,00	2.000,00	2.000,00
04	128 0004 GESTÃO ADMINISTRATIVA EFICIENTE	0,00	0,00	2.000,00	2.000,00
04.128.0004.2013.0000	TREINAMENTO E CAPACITAÇÃO DE PESSOAL	0,00	0,00	2.000,00	2.000,00
04	131 Comunicação Social	0,00	2.000,00	14.000,00	16.000,00
04	131 0004 GESTÃO ADMINISTRATIVA EFICIENTE	0,00	2.000,00	14.000,00	16.000,00
04.131.0004.1061.0000	EQUIPAR SETOR DE COMUNICACAO	0,00	2.000,00	0,00	2.000,00
04.131.0004.2007.0000	ENCARGOS COM ASSESSORIA DE IMPRENSA	0,00	0,00	4.000,00	4.000,00
04.131.0004.2080.0000	ENCARGOS COM PUBLICAÇÕES DE EDITAIS E NOTAS	0,00	0,00	10.000,00	10.000,00
04	153 Defesa Terrestre	0,00	0,00	5.000,00	5.000,00
04	153 0003 FORTALECIMENTO DOS DIREITOS DE CIDADANIA	0,00	0,00	5.000,00	5.000,00
04.153.0003.2008.0000	ADMINISTRAÇÃO DA JUNTA DO SERVIÇO MILITAR	0,00	0,00	5.000,00	5.000,00
04	181 Policiamento	0,00	1.000,00	7.000,00	8.000,00
04	181 0003 FORTALECIMENTO DOS DIREITOS DE CIDADANIA	0,00	0,00	4.000,00	4.000,00
04.181.0003.2112.0000	MANUTENÇÃO DA GUARDA MUNICIPAL	0,00	0,00	4.000,00	4.000,00
04	181 0004 GESTÃO ADMINISTRATIVA EFICIENTE	0,00	1.000,00	3.000,00	4.000,00
04.181.0004.1062.0000	IMPLANTAR, EQUIPAR E ESTRUTURAR GUARDA MUNICIPAL	0,00	1.000,00	0,00	1.000,00
04.181.0004.2009.0000	ENCARGOS COM A SEGURANÇA PÚBLICA	0,00	0,00	3.000,00	3.000,00
04	301 Atenção Básica	0,00	4.000,00	0,00	4.000,00
04	301 0004 GESTÃO ADMINISTRATIVA EFICIENTE	0,00	4.000,00	0,00	4.000,00
04.301.0004.1054.0000	CONSTRUIR, REST., REFORMAR E EQUIP. POSTOS DE SAÚDE	0,00	4.000,00	0,00	4.000,00
04	451 Infra-Estrutura Urbana	0,00	25.000,00	0,00	25.000,00
04	451 0011 DESENVOLVIMENTO URBANO	0,00	25.000,00	0,00	25.000,00
04.451.0011.1092.0000	INDENIZAÇÕES E DESAPROPRIAÇÕES	0,00	20.000,00	0,00	20.000,00
04.451.0011.1099.0000	CONSTRUCAO DE PORTAL PUBLICO	0,00	3.000,00	0,00	3.000,00
04.451.0011.1101.0000	IMPLANTACAO DE SEGURANCA E EDUCACAO DE TRANSITO	0,00	2.000,00	0,00	2.000,00
04	752 Energia Elétrica	0,00	0,00	300.000,00	300.000,00
04	752 0004 GESTÃO ADMINISTRATIVA EFICIENTE	0,00	0,00	300.000,00	300.000,00
04.752.0004.2016.0000	MANUTENÇÃO DOS SERVIÇOS DE ENERGIA ELÉTRICA	0,00	0,00	300.000,00	300.000,00

**MUNICÍPIO DE BREJO DO PIAUÍ**

AV. JOSE GOMES CHAVES, 81 - CNPJ:01.612.567/0001-81

Orçamento Programa - Exercício de 2026

Anexo 07

Página 3

**PROGRAMA DE TRABALHO DO GOVERNO
DEMONSTRATIVO DE FUNÇÕES, SUBFUNÇÕES E PROGRAMAS
POR PROJETOS, ATIVIDADES E OPERAÇÕES ESPECIAIS**
(Inc. II, § 2º, Art. 2º)

Código	Especificação	Operação Especial	Projetos	Atividades	T o t a l
04	Administração	0,00	146.000,00	8.310.100,00	8.456.100,00
04	752 Energia Elétrica	0,00	0,00	300.000,00	300.000,00
08	Assistência Social	0,00	12.000,00	2.830.500,00	2.842.500,00
08	122 Administração Geral	0,00	0,00	8.000,00	8.000,00
08	122 0005 GESTÃO DA ASSISTÊNCIA SOCIAL	0,00	0,00	8.000,00	8.000,00
08.122.0005.2166.0000	FORTALECIMENTO DO CONTROLE SOCIAL (CMAS)	0,00	0,00	8.000,00	8.000,00
08	242 Assistência à Pessoa com Deficiência	0,00	0,00	5.000,00	5.000,00
08	242 0005 GESTÃO DA ASSISTÊNCIA SOCIAL	0,00	0,00	5.000,00	5.000,00
08.242.0005.2078.0000	BLOCO DA PROTEÇÃO SOCIAL ESPECIAL DE MÉDIA E ALTA COMPLEXIDADE (MAC)	0,00	0,00	5.000,00	5.000,00
08	243 Assistência à Criança e ao Adolescente	0,00	0,00	240.000,00	240.000,00
08	243 0005 GESTÃO DA ASSISTÊNCIA SOCIAL	0,00	0,00	195.000,00	195.000,00
08.243.0005.2144.0000	PRIMEIRA INFÂNCIA NO SUAS - PROGRAMA CRIANÇA FELIZ	0,00	0,00	195.000,00	195.000,00
08	243 0007 MORADIA DIGNA PARA AS FAMILIAS	0,00	0,00	45.000,00	45.000,00
08.243.0007.2160.0000	AÇÕES DE GARANTIA DOS DIREITOS DA CRIANÇA E DO ADOLESCENTE	0,00	0,00	15.000,00	15.000,00
08.243.0007.2161.0000	AÇÕES DE MEDIDAS SÓCIO EDUCATIVAS P/ CRIANÇAS E ADOLESCENTES	0,00	0,00	30.000,00	30.000,00
08	244 Assistência Comunitária	0,00	12.000,00	2.577.500,00	2.589.500,00
08	244 0004 GESTÃO ADMINISTRATIVA EFICIENTE	0,00	3.000,00	556.000,00	559.000,00
08.244.0004.1082.0000	AQUISIÇÃO DE VEÍCULO	0,00	3.000,00	0,00	3.000,00
08.244.0004.2071.0000	ADMINISTRAÇÃO GERAL DA SEC. MUN. DE ASSIST. SOCIAL E CIDADANIA	0,00	0,00	526.000,00	526.000,00
08.244.0004.2081.0000	APOIO A PESSOAS CARENTES	0,00	0,00	30.000,00	30.000,00
08	244 0005 GESTÃO DA ASSISTÊNCIA SOCIAL	0,00	9.000,00	2.021.500,00	2.030.500,00
08.244.0005.1002.0000	CONST. REST. E EQUIPAR PR• ÉDIO DA SEC. ASSIST. SOCIAL E CIDADANIA	0,00	2.000,00	0,00	2.000,00
08.244.0005.1006.0000	AQUISIÇÃO DE EQUIP. E MATERIAIS PERMANENTES	0,00	5.000,00	0,00	5.000,00
08.244.0005.1116.0000	CONST.REST.AMPL. E EQUIPAR PRÉ• DIO DO CRAS	0,00	2.000,00	0,00	2.000,00
08.244.0005.2077.0000	GESTÃO DESCENTRALIZADA DO PROG. BOLSA FAMÍLIA E CADASTRO ÚNICO	0,00	0,00	57.500,00	57.500,00
08.244.0005.2079.0000	GESTÃO ADMINISTRATIVA DO FMAS	0,00	0,00	1.384.000,00	1.384.000,00
08.244.0005.2082.0000	PROGRAMA BPC - QUESTIONÁRIO	0,00	0,00	1.500,00	1.500,00
08.244.0005.2097.0000	MANUTENÇÃO E APOIO AO CONSELHO TUTELAR	0,00	0,00	123.000,00	123.000,00
08.244.0005.2134.0000	GESTÃO DESCENTRALIZADA DO SUAS - IGD-SUAS	0,00	0,00	10.000,00	10.000,00
08.244.0005.2149.0000	GESTÃO DE BENEFÍCIOS EVENTUAIS	0,00	0,00	21.000,00	21.000,00
08.244.0005.2159.0000	BLOCO DA PROTEÇÃO SOCIAL BÁSICA - PSB	0,00	0,00	223.500,00	223.500,00
08.244.0005.2165.0000	EXECUÇÃO DE EMENDAS PARLAMENTARES PARA A ASSIST. SOCIAL	0,00	0,00	201.000,00	201.000,00
10	Saúde	0,00	803.000,00	9.984.500,00	10.787.500,00
10	301 Atenção Básica	0,00	803.000,00	9.745.500,00	10.548.500,00

**MUNICÍPIO DE BREJO DO PIAUÍ**

AV. JOSE GOMES CHAVES, 81 - CNPJ:01.612.567/0001-81

Orçamento Programa - Exercício de 2026

Anexo 07

Página 4

**PROGRAMA DE TRABALHO DO GOVERNO
DEMONSTRATIVO DE FUNÇÕES, SUBFUNÇÕES E PROGRAMAS
POR PROJETOS, ATIVIDADES E OPERAÇÕES ESPECIAIS**

(Inc. II, § 2º, Art. 2º)

Código	Especificação	Operação Especial	Projetos	Atividades	T o t a l
10	Saúde	0,00	803.000,00	9.984.500,00	10.787.500,00
10	301	Atenção Básica	0,00	9.745.500,00	10.548.500,00
10	301	0002	SAÚDE HUMANIZADA, ÁGIL E RESOLUTA	9.745.500,00	10.548.500,00
10.301.0002.1039.0000	CONSTRUIR, AMPLIAR E RESTAURAR POSTOS DE SAÚDE	0,00	25.000,00	0,00	25.000,00
10.301.0002.1040.0000	AQUISIÇÃO DE EQUIP. E MAT. PERM. PARA POSTOS DE SAÚDE	0,00	25.000,00	0,00	25.000,00
10.301.0002.1052.0000	AQUISIÇÃO DE VEÍCULOS E/OU AMBULÂNCIA	0,00	160.000,00	0,00	160.000,00
10.301.0002.1053.0000	AQUISIÇÃO DE IMÓVEL	0,00	5.000,00	0,00	5.000,00
10.301.0002.1066.0000	CONSTRUIR E EQUIPAR CONSULTÓRIO ODONTOLÓGICO	0,00	25.000,00	0,00	25.000,00
10.301.0002.1091.0000	CONSTRUIR, AMPL. REFORMAR E EQUIPAR UNIDADE MISTA DE SAÚDE	0,00	15.000,00	0,00	15.000,00
10.301.0002.1104.0000	CONSTRUIR, AMPL., REST. E EQUIPAR ACADEMIA DA SAÚDE	0,00	28.000,00	0,00	28.000,00
10.301.0002.1105.0000	CONSTRUIR, AMPLIAR, REST. EQUIPAR UPA-UNIDADE DE PRONTO ATENDIMENTO	0,00	20.000,00	0,00	20.000,00
10.301.0002.1107.0000	AQUISIÇÃO E UNIDADE ODONTOLÓGICA MÓVEL	0,00	50.000,00	0,00	50.000,00
10.301.0002.1108.0000	CONSTRUIR, AMPL., REST. E EQUIPAR UBS-UNIDADE BÁSICA DE SAÚDE	0,00	230.000,00	0,00	230.000,00
10.301.0002.1109.0000	AQUISIÇÃO DE AMBULÂNCIA UTI MÓVEL	0,00	5.000,00	0,00	5.000,00
10.301.0002.1112.0000	AQUIS. DE EQUIPAMENTOS E MAT. PERMANENTES P/ SAÚDE	0,00	175.000,00	0,00	175.000,00
10.301.0002.1113.0000	CONSTRUIR, REST., AMP. E EQUIPAR PRÉDIO DA SEC. MUN. DE SAÚDE	0,00	40.000,00	0,00	40.000,00
10.301.0002.2064.0000	MANUTENÇÃO PROGRAMA DE COFINANCIAMENTO	0,00	0,00	100.000,00	100.000,00
10.301.0002.2066.0000	AQUISIÇÃO DE MATERIAIS E MEDICAMENTOS	0,00	0,00	530.000,00	530.000,00
10.301.0002.2067.0000	MANUTENÇÃO E CONSERVAÇÃO DOS POSTOS DE SAÚDE	0,00	0,00	12.000,00	12.000,00
10.301.0002.2093.0000	MANUTENÇÃO DO PROGRAMA SAÚDE DA FAMÍLIA - PSF	0,00	0,00	154.000,00	154.000,00
10.301.0002.2094.0000	MANUT. DO PROGR. DE AGENTES COMUN. DE SAÚDE - PACS	0,00	0,00	861.000,00	861.000,00
10.301.0002.2095.0000	MANUTENÇÃO DO PROGRAMA DE SAÚDE BUCAL - PSB	0,00	0,00	162.000,00	162.000,00
10.301.0002.2135.0000	PROGRAMA SAÚDE NA ESCOLA - PSE	0,00	0,00	3.000,00	3.000,00
10.301.0002.2136.0000	MANUTENÇÃO DA UPA-UNIDADE DE PRONTO ATENDIMENTO	0,00	0,00	3.000,00	3.000,00
10.301.0002.2138.0000	MANUTENÇÃO DE UBS-UNIDADE BÁSICA DE SAÚDE	0,00	0,00	115.000,00	115.000,00
10.301.0002.2150.0000	MANUTENÇÃO DO SISTEMA DE SAÚDE DO MUNICÍPIO	0,00	0,00	7.619.500,00	7.619.500,00
10.301.0002.2151.0000	MANUTENÇÃO DOS PROGRAMAS ESTADUAIS DE SAÚDE	0,00	0,00	35.000,00	35.000,00
10.301.0002.2152.0000	MANUTENÇÃO DO LABORATÓRIO DE PRÓTESE DENTÁRIA	0,00	0,00	151.000,00	151.000,00
10	303	Suporte Profilático e Terapêutico	0,00	45.000,00	45.000,00
10	303	0002	SAÚDE HUMANIZADA, ÁGIL E RESOLUTA	45.000,00	45.000,00
10.303.0002.2133.0000	MANUTENCAO DA FARMACIA BASICA	0,00	0,00	45.000,00	45.000,00
10	304	Vigilância Sanitária	0,00	14.000,00	14.000,00
10	304	0002	SAÚDE HUMANIZADA, ÁGIL E RESOLUTA	14.000,00	14.000,00
10.304.0002.2070.0000	ENCARGOS COM VIGILÂNCIA E INSPEÇÃO SANITÁRIA	0,00	0,00	14.000,00	14.000,00
10	305	Vigilância Epidemiológica	0,00	180.000,00	180.000,00
10	305	0002	SAÚDE HUMANIZADA, ÁGIL E RESOLUTA	180.000,00	180.000,00
10.305.0002.2068.0000	MANUT. DA VIGILÂNCIA EM SAÚDE E EPIDEMIOLOGICA	0,00	0,00	180.000,00	180.000,00
12	Educação	0,00	3.303.000,00	14.863.300,00	18.166.300,00
12	361	Ensino Fundamental	0,00	12.243.300,00	15.090.300,00

**MUNICÍPIO DE BREJO DO PIAUÍ**

AV. JOSE GOMES CHAVES, 81 - CNPJ:01.612.567/0001-81

Orçamento Programa - Exercício de 2026

Anexo 07

Página 5

**PROGRAMA DE TRABALHO DO GOVERNO
DEMONSTRATIVO DE FUNÇÕES, SUBFUNÇÕES E PROGRAMAS
POR PROJETOS, ATIVIDADES E OPERAÇÕES ESPECIAIS**

(Inc.II, § 2º, Art.2º)

Código	Especificação	Operação Especial	Projetos	Atividades	T o t a l		
12	Educação	0,00	3.303.000,00	14.863.300,00	18.166.300,00		
12	361	Ensino Fundamental	0,00	2.847.000,00	12.243.300,00	15.090.300,00	
12	361	0001	DESENVOLVIMENTO DA EDUCAÇÃO DE QUALIDADE	0,00	2.147.000,00	11.280.300,00	13.427.300,00
12.361.0001.1015.0000	CONST., AMPL., E REST. DE UNIDADES ESCOLARES	0,00	1.775.000,00	0,00	1.775.000,00		
12.361.0001.1016.0000	AQUIS. DIV. EQUIP. E MAT. PERMANENTE P/ UNIDADES ESCOLARES	0,00	164.000,00	0,00	164.000,00		
12.361.0001.1046.0000	CONSTRUÇÃO / REFORMA DE UNIDADES ESCOLARES	0,00	52.000,00	0,00	52.000,00		
12.361.0001.1047.0000	AQUISIÇÃO DE MAT. PERMANENTE P/ AS ESCOLAS	0,00	62.000,00	0,00	62.000,00		
12.361.0001.1060.0000	AQUISIÇÃO DE VEÍCULO	0,00	64.000,00	0,00	64.000,00		
12.361.0001.1064.0000	AQUISIÇÃO DE BENS IMÓVEIS	0,00	2.000,00	0,00	2.000,00		
12.361.0001.1081.0000	AQUISIÇÃO DE VEÍCULO	0,00	2.000,00	0,00	2.000,00		
12.361.0001.1086.0000	CONSTRUÇÃO DE QUADRAS EM UNIDADES ESCOLARES	0,00	26.000,00	0,00	26.000,00		
12.361.0001.2017.0000	PROGRAMA DINHEIRO DIRETO NA ESCOLA - PDDE	0,00	0,00	4.000,00	4.000,00		
12.361.0001.2033.0000	MANUTENÇÃO DO PROGRAMA BRASIL ALFABETIZADO	0,00	0,00	29.000,00	29.000,00		
12.361.0001.2035.0000	DISPÊNDIOS COM O SALÁRIO EDUCAÇÃO - QSE	0,00	0,00	494.200,00	494.200,00		
12.361.0001.2037.0000	ADMINISTRAÇÃO DO ENSINO FUNDAMENTAL	0,00	0,00	2.559.000,00	2.559.000,00		
12.361.0001.2040.0000	MANUTENÇÃO DA MERENDA ESCOLAR	0,00	0,00	391.600,00	391.600,00		
12.361.0001.2041.0000	ENCARGOS C/ TRANSP. ESCOLAR DE ALUNOS DO ENSINO FUNDAMENTAL	0,00	0,00	339.500,00	339.500,00		
12.361.0001.2048.0000	ENC. C/ BOLSA EST. MAT. PED. RES. TRANSP. ESCOLAR	0,00	0,00	8.000,00	8.000,00		
12.361.0001.2051.0000	PROGRAMA ALFABETIZAÇÃO SOLIDÁRIA	0,00	0,00	3.000,00	3.000,00		
12.361.0001.2089.0000	MANUTENÇÃO E ENCARGOS DO ENSINO FUNDAMENTAL-FUNDEB	0,00	0,00	6.866.000,00	6.866.000,00		
12.361.0001.2092.0000	OUTRAS DESPESAS DE CUSTEIO FUNDEB	0,00	0,00	496.000,00	496.000,00		
12.361.0001.2100.0000	MANUTENÇÃO DOS SERVIÇOS DE TRANSPORTE ESCOLAR	0,00	0,00	45.000,00	45.000,00		
12.361.0001.2117.0000	DISTRIBUIÇÃO DE BOLSAS PARA ESTUDANTES CARENTES	0,00	0,00	2.000,00	2.000,00		
12.361.0001.2118.0000	AQUISIÇÃO DE LIVROS PARA ESTUDANTES CARENTES	0,00	0,00	3.000,00	3.000,00		
12.361.0001.2168.0000	EDUCAÇÃO DIGITAL	0,00	0,00	40.000,00	40.000,00		
12	361	0004	GESTÃO ADMINISTRATIVA EFICIENTE	0,00	700.000,00	960.000,00	1.660.000,00
12.361.0004.1124.0000	CONST., AMPL., E REST. DE UNIDADES ESCOLARES - FUNDEF	0,00	640.000,00	0,00	640.000,00		
12.361.0004.1127.0000	CONSTRUÇÃO DA SECRETARIA MUNICIPAL DE EDUCAÇÃO	0,00	50.000,00	0,00	50.000,00		
12.361.0004.1129.0000	AQUISIÇÃO DE TERRENO PARA CONSTRUÇÃO DE CRECHE	0,00	10.000,00	0,00	10.000,00		
12.361.0004.2163.0000	GESTÃO E APLICAÇÃO DOS RECURSOS DO FUNDEF	0,00	0,00	960.000,00	960.000,00		
12	361	0009	QUALIFICAÇÃO SOCIAL E PROFISSIONAL	0,00	0,00	3.000,00	3.000,00
12.361.0009.2049.0000	TREINAMENTO E CAPACITAÇÃO DE PESSOAL	0,00	0,00	3.000,00	3.000,00		
12	365	Educação Infantil	0,00	456.000,00	2.588.000,00	3.044.000,00	
12	365	0001	DESENVOLVIMENTO DA EDUCAÇÃO DE QUALIDADE	0,00	456.000,00	2.588.000,00	3.044.000,00
12.365.0001.1019.0000	CONSTR. AMPL. REST. E EQUIPAR CRECHES	0,00	116.000,00	0,00	116.000,00		
12.365.0001.1055.0000	CONSTRUIR, AMPL, REST. E EQUIPAR CRECHES	0,00	160.000,00	0,00	160.000,00		
12.365.0001.1057.0000	CONSTRUIR, AMPL. REST. E EQUIPAR PRÉ- -ESCOLAS	0,00	160.000,00	0,00	160.000,00		
12.365.0001.1115.0000	CONSTR. AMPL. REST. E EQUIPAR PRÉ-ESCOLAS	0,00	20.000,00	0,00	20.000,00		
12.365.0001.2045.0000	ENCARGOS COM MANUTENÇÃO DE CRECHES	0,00	0,00	474.000,00	474.000,00		
12.365.0001.2046.0000	MANUTENÇÃO DO ENSINO PRÉ- -ESCOLAR	0,00	0,00	159.000,00	159.000,00		
12.365.0001.2101.0000	MANUTENÇÃO E ENCARGOS DO ENSINO INFANTIL - CRECHE	0,00	0,00	636.000,00	636.000,00		
12.365.0001.2109.0000	MANUTENÇÃO E ENCARGOS DO PR- É-ESCOLAR	0,00	0,00	1.319.000,00	1.319.000,00		
12	366	Educação de Jovens e Adultos	0,00	0,00	23.000,00	23.000,00	
12	366	0001	DESENVOLVIMENTO DA EDUCAÇÃO DE QUALIDADE	0,00	0,00	23.000,00	23.000,00
12.366.0001.2047.0000	MANUTENÇÃO DO PROGRAMA DE EDUCAÇÃO DE JOVENS E ADULTOS	0,00	0,00	17.000,00	17.000,00		
12.366.0001.2105.0000	MANUTENÇÃO E ENC. COM EDUC. DE JOVENS E ADULTOS	0,00	0,00	6.000,00	6.000,00		
12	367	Educação Especial	0,00	0,00	9.000,00	9.000,00	

**MUNICÍPIO DE BREJO DO PIAUÍ**

AV. JOSE GOMES CHAVES, 81 - CNPJ:01.612.567/0001-81

Orçamento Programa - Exercício de 2026

Anexo 07

Página 6

**PROGRAMA DE TRABALHO DO GOVERNO
DEMONSTRATIVO DE FUNÇÕES, SUBFUNÇÕES E PROGRAMAS
POR PROJETOS, ATIVIDADES E OPERAÇÕES ESPECIAIS**
(Inc.II, § 2º, Art.2º)

Código	Especificação	Operação Especial	Projetos	Atividades	T o t a l
12	Educação	0,00	3.303.000,00	14.863.300,00	18.166.300,00
12	367 Educação Especial	0,00	0,00	9.000,00	9.000,00
12	367 0001 DESENVOLVIMENTO DA EDUCAÇÃO DE QUALIDADE	0,00	0,00	9.000,00	9.000,00
12.367.0001.2050.0000	ENCARGOS COM A EDUCAÇÃO ESPECIAL	0,00	0,00	6.000,00	6.000,00
12.367.0001.2108.0000	MANUTENÇÃO E ENCARGOS COM EDUC. ESPECIAL	0,00	0,00	3.000,00	3.000,00
13	Cultura	0,00	20.000,00	561.400,00	581.400,00
13	122 Administração Geral	0,00	2.000,00	6.000,00	8.000,00
13	122 0004 GESTÃO ADMINISTRATIVA EFICIENTE	0,00	0,00	1.000,00	1.000,00
13.122.0004.2142.0000	ENCARGOS C/DEPART.DE COMUNIC.E RELAÇÕES PÚBLICAS	0,00	0,00	1.000,00	1.000,00
13	122 0008 INCENTIVO AO DESENVOLVIMENTO ECONÔMICO	0,00	0,00	5.000,00	5.000,00
13.122.0008.2141.0000	ENCARGOS COM DEPARTAMENTO DE LAZER E TURISMO	0,00	0,00	5.000,00	5.000,00
13	122 0012 DESENVOLVIMENTO E PROMOÇÃO CULTURAL	0,00	2.000,00	0,00	2.000,00
13.122.0012.1110.0000	AQUISIÇÃO DE VEÍCULOS	0,00	2.000,00	0,00	2.000,00
13	391 Patrimônio Histórico, Artístico e Arqueológico	0,00	2.000,00	0,00	2.000,00
13	391 0012 DESENVOLVIMENTO E PROMOÇÃO CULTURAL	0,00	2.000,00	0,00	2.000,00
13.391.0012.1075.0000	CONST. REST. AMPLIAR E EQUIPAR CENTRO DE ARTESANATO	0,00	2.000,00	0,00	2.000,00
13	392 Difusão Cultural	0,00	14.000,00	555.400,00	569.400,00
13	392 0012 DESENVOLVIMENTO E PROMOÇÃO CULTURAL	0,00	14.000,00	555.400,00	569.400,00
13.392.0012.1043.0000	CONSTRUÇÃO E RESTAURAÇÃO DA BIBLIOTECA PÚBLICA	0,00	6.000,00	0,00	6.000,00
13.392.0012.1044.0000	AQUISIÇÃO DE ACERVO PARA BIBLIOTECA PÚBLICA	0,00	6.000,00	0,00	6.000,00
13.392.0012.1097.0000	IMPLANTACAO DO PROGRAMA PROINFO/TELECENTRO	0,00	2.000,00	0,00	2.000,00
13.392.0012.2084.0000	MANUTENÇÃO DO DEPARTAMENTO DE CULTURA	0,00	0,00	150.000,00	150.000,00
13.392.0012.2085.0000	APOIO AS ATIVIDADES CULTURAIS DO MUNICÍPIO	0,00	0,00	324.400,00	324.400,00
13.392.0012.2131.0000	MANUTENÇAAO DO PROGRAMA PROINFRO/TELECENTRO	0,00	0,00	3.000,00	3.000,00
13.392.0012.2167.0000	PROM. DO DIA DO EVANGELICO, FEST. DO PADROEIRO, DIA DO APICULTOR, DIA DO VAQUEIRO, FEST. JUNINAS E DEMAIS FESTIVIDADES	0,00	0,00	78.000,00	78.000,00
13	695 Turismo	0,00	2.000,00	0,00	2.000,00
13	695 0008 INCENTIVO AO DESENVOLVIMENTO ECONÔMICO	0,00	2.000,00	0,00	2.000,00
13.695.0008.1074.0000	IMPL. SISTEMA DE INFRA ESTRUT. TURISTICA NO MUNICIPIO	0,00	2.000,00	0,00	2.000,00
15	Urbanismo	0,00	4.977.000,00	3.175.200,00	8.152.200,00
15	121 Planejamento e Orçamento	0,00	0,00	3.000,00	3.000,00
15	121 0013 PLANEJAMENTO GOVERNAMENTAL	0,00	0,00	3.000,00	3.000,00
15.121.0013.2052.0000	IMPLANTAÇÃO DO PLANO DIRETOR	0,00	0,00	3.000,00	3.000,00
15	122 Administração Geral	0,00	1.021.000,00	3.088.200,00	4.109.200,00
15	122 0004 GESTÃO ADMINISTRATIVA EFICIENTE	0,00	936.000,00	3.088.200,00	4.024.200,00
15.122.0004.1111.0000	CONST.REFOR.RESTAURAR OBRAS PUBLICAS	0,00	936.000,00	0,00	936.000,00
15.122.0004.2053.0000	ADMINISTRAÇÃO E ENCARGOS DA SECRETARIA	0,00	0,00	3.088.200,00	3.088.200,00

**MUNICÍPIO DE BREJO DO PIAUÍ**

AV. JOSE GOMES CHAVES, 81 - CNPJ: 01.612.567/0001-81

Orçamento Programa - Exercício de 2026

Anexo 07

Página 7

**PROGRAMA DE TRABALHO DO GOVERNO
DEMONSTRATIVO DE FUNÇÕES, SUBFUNÇÕES E PROGRAMAS
POR PROJETOS, ATIVIDADES E OPERAÇÕES ESPECIAIS**
(Inc. II, § 2º, Art. 2º)

Código	Especificação	Operação Especial	Projetos	Atividades	T o t a l
15	Urbanismo	0,00	4.977.000,00	3.175.200,00	8.152.200,00
15	122 Administração Geral	0,00	1.021.000,00	3.088.200,00	4.109.200,00
15	122 0011 DESENVOLVIMENTO URBANO	0,00	85.000,00	0,00	85.000,00
15.122.0011.1023.0000	AQUIS. DE EQUIP. E MATERIAL PERMANENTE P/ SEC. DE OBRAS	0,00	85.000,00	0,00	85.000,00
15	451 Infra-Estrutura Urbana	0,00	3.440.000,00	7.000,00	3.447.000,00
15	451 0011 DESENVOLVIMENTO URBANO	0,00	3.440.000,00	7.000,00	3.447.000,00
15.451.0011.1007.0000	AQUISIÇÃO DE IMÓVEIS	0,00	10.000,00	0,00	10.000,00
15.451.0011.1020.0000	CONST. E RECUPERAÇÃO DE CALÇAMENTOS	0,00	81.000,00	0,00	81.000,00
15.451.0011.1021.0000	PAVIMENTAÇÃO DE VIAS PÚBLICAS	0,00	830.000,00	0,00	830.000,00
15.451.0011.1024.0000	ABERTURA DE RUAS E AVENIDAS	0,00	26.000,00	0,00	26.000,00
15.451.0011.1031.0000	IMPLANT., AMPL. E EQUIP. ELETRIFICAÇÃO URBANA/RURAL	0,00	13.000,00	0,00	13.000,00
15.451.0011.1032.0000	CONSTRUÇÃO E RESTAURAÇÃO DE ESTRADAS VICINAIS	0,00	1.700.000,00	0,00	1.700.000,00
15.451.0011.1073.0000	CONST., REST., AMPLIAR E EQUIPAR TERMINAL RODOVIÁRIO	0,00	2.000,00	0,00	2.000,00
15.451.0011.1077.0000	CONST.RECUP. E REST DE ESTRADAS, BUEIROS E PASSAGEM MOLHADA	0,00	720.000,00	0,00	720.000,00
15.451.0011.1094.0000	AQUISICAO DE PATROL	0,00	1.000,00	0,00	1.000,00
15.451.0011.1095.0000	AQUISICAO DE TRATORES E/OU IMPLEMENTOS AGRICOLAS	0,00	2.000,00	0,00	2.000,00
15.451.0011.1098.0000	URBANIZAÇÃO PÚBLICA DE RUAS E AVENIDAS	0,00	23.000,00	0,00	23.000,00
15.451.0011.1100.0000	CONTRUCAO E RECUPERACAO DE PONTE	0,00	2.000,00	0,00	2.000,00
15.451.0011.1120.0000	IMPLANTAÇÃO DE SISTEMA DE ENERGIA SOLAR FOTOVOLTAICA	0,00	20.000,00	0,00	20.000,00
15.451.0011.1121.0000	IMPLANTAÇÃO DE ILUMINAÇÃO PÚBLICA	0,00	10.000,00	0,00	10.000,00
15.451.0011.2054.0000	URBANIZAÇÃO DE VIAS E OUTROS LOGRAD. PÚBLICOS	0,00	0,00	7.000,00	7.000,00
15	452 Serviços Urbanos	0,00	516.000,00	77.000,00	593.000,00
15	452 0006 QUALIDADE DE VIDA E RESPEITO AO MEIO AMBIENTE	0,00	16.000,00	0,00	16.000,00
15.452.0006.1025.0000	AQUISIÇÃO DE EQUIPAMENTOS PARA LIMPEZA PÚBLICA	0,00	16.000,00	0,00	16.000,00
15	452 0011 DESENVOLVIMENTO URBANO	0,00	500.000,00	77.000,00	577.000,00
15.452.0011.1026.0000	CONST. REST. DE PRACAS, PARQUES, JARDINS E OUTROS LOG.PUBLI	0,00	457.000,00	0,00	457.000,00
15.452.0011.1028.0000	CONST.,INST., REST. E EQUIPAR LAVANDERIA PÚBLICA	0,00	12.000,00	0,00	12.000,00
15.452.0011.1089.0000	CONSTRUÇÃO E REFORMA DE CEMITÉ• RIO PÚBLICO	0,00	31.000,00	0,00	31.000,00
15.452.0011.2056.0000	MANUTENÇÃO DOS SERVIÇOS DE LIMPEZA PÚBLICA	0,00	0,00	40.000,00	40.000,00
15.452.0011.2057.0000	MANUTENÇÃO DE CEMIT• RIOS E SERVIÇOS FUNERÁRIOS	0,00	0,00	28.000,00	28.000,00
15.452.0011.2058.0000	MANUT. CONSERV. PRAÇAS, PARQUES, JARDINS E OUTROS LOG.PÚBLICOS	0,00	0,00	9.000,00	9.000,00
16	Habitação	0,00	22.000,00	3.000,00	25.000,00
16	122 Administração Geral	0,00	0,00	3.000,00	3.000,00
16	122 0007 MORADIA DIGNA PARA AS FAMILIAS	0,00	0,00	3.000,00	3.000,00
16.122.0007.2069.0000	MANUT. DE CASAS POPULARES E MELHORIA HABITACIONAL	0,00	0,00	3.000,00	3.000,00
16	481 Habitação Rural	0,00	11.000,00	0,00	11.000,00
16	481 0007 MORADIA DIGNA PARA AS FAMILIAS	0,00	11.000,00	0,00	11.000,00
16.481.0007.1103.0000	CONST. REST. E EQ.CASAS POPULARES E MELHORIA HABITACIONAL RURAL	0,00	11.000,00	0,00	11.000,00
16	482 Habitação Urbana	0,00	11.000,00	0,00	11.000,00

**MUNICÍPIO DE BREJO DO PIAUÍ**

AV. JOSE GOMES CHAVES, 81 - CNPJ:01.612.567/0001-81

Orçamento Programa - Exercício de 2026

Anexo 07

Página 8

**PROGRAMA DE TRABALHO DO GOVERNO
DEMONSTRATIVO DE FUNÇÕES, SUBFUNÇÕES E PROGRAMAS
POR PROJETOS, ATIVIDADES E OPERAÇÕES ESPECIAIS**

(Inc. II, § 2º, Art. 2º)

Código	Especificação	Operação Especial	Projetos	Atividades	T o t a l
16	Habitação	0,00	22.000,00	3.000,00	25.000,00
16	482 Habitação Urbana	0,00	11.000,00	0,00	11.000,00
16	482 0007 MORADIA DIGNA PARA AS FAMILIAS	0,00	11.000,00	0,00	11.000,00
16.482.0007.1027.0000	CONST. REST. EQUIP. CASAS POPULARES E MELHORIA HABITACIONAL.	0,00	11.000,00	0,00	11.000,00
17	Saneamento	0,00	2.093.000,00	254.000,00	2.347.000,00
17	511 Saneamento Básico Rural	0,00	311.000,00	250.000,00	561.000,00
17	511 0010 DESENVOLVIMENTO E INFRAESTRUTURA RURAL	0,00	307.000,00	250.000,00	557.000,00
17.511.0010.1009.0000	CONST., RECUP., EQUIP. CHAFARIZES E CAIXAS D AGUAS	0,00	19.000,00	0,00	19.000,00
17.511.0010.1010.0000	PERFURAR, REST. E EQUIP. POÇOS CACIMBÕES / TUBULARES	0,00	277.000,00	0,00	277.000,00
17.511.0010.1011.0000	CONST., RECUP. DE AÇUDES, BARRAGENS E BARREIRO	0,00	11.000,00	0,00	11.000,00
17.511.0010.2028.0000	MANUT. DE POÇOS, CHAFARIZES E CAIXAS D AGUAS	0,00	0,00	250.000,00	250.000,00
17	511 0011 DESENVOLVIMENTO URBANO	0,00	4.000,00	0,00	4.000,00
17.511.0011.1042.0000	CONSTRUIR, REFORMAR, RESTAURAR E EQUIPAR CISTERNAS	0,00	4.000,00	0,00	4.000,00
17	512 Saneamento Básico Urbano	0,00	1.782.000,00	4.000,00	1.786.000,00
17	512 0011 DESENVOLVIMENTO URBANO	0,00	1.782.000,00	4.000,00	1.786.000,00
17.512.0011.1029.0000	CONST. ESGOT. GALERIAS E CANAIS DE DRENAGENS	0,00	1.000,00	0,00	1.000,00
17.512.0011.1035.0000	CONST. E AMPLIAÇÃO DA REDE DE ABASTECIMENTO D AGUA	0,00	727.000,00	0,00	727.000,00
17.512.0011.1036.0000	CONSTRUIR, RESTAURAR E EQUIP. UNIDADES SANITÁRIAS	0,00	152.000,00	0,00	152.000,00
17.512.0011.1037.0000	CONSTRUIR, RESTAURAR E AMPLIAR ATERRO SANITÁRIO	0,00	100.000,00	0,00	100.000,00
17.512.0011.1070.0000	IMPLANTAÇÃO DE SISTEMA DE ESGOTAMENTO SANITÁRIO	0,00	800.000,00	0,00	800.000,00
17.512.0011.1071.0000	CONSTRUÇÃO DE SISTEMA SIMPL. DE ABASTECIMENTO D AGUA	0,00	2.000,00	0,00	2.000,00
17.512.0011.2059.0000	PLANO DE SANEAMENTO BASICO E DO PLANO MUNICIPAL DE GESTAO INTEGRADA DE RESIDUOS SOLIDOS	0,00	0,00	4.000,00	4.000,00
18	Gestão Ambiental	0,00	7.000,00	174.000,00	181.000,00
18	122 Administração Geral	0,00	2.000,00	162.000,00	164.000,00
18	122 0004 GESTÃO ADMINISTRATIVA EFICIENTE	0,00	2.000,00	156.000,00	158.000,00
18.122.0004.1117.0000	AQUISIÇÃO DE EQUIP. E MATERIAL PERM. SEC. MUN. DE MEIO AMBIENTE E REC. HIDRICOS	0,00	2.000,00	0,00	2.000,00
18.122.0004.2154.0000	MANUTENÇÃO E FUNC. DA SEC. DE MEIO AMBIENTE E REC. HIDRICOS	0,00	0,00	156.000,00	156.000,00
18	122 0006 QUALIDADE DE VIDA E RESPEITO AO MEIO AMBIENTE	0,00	0,00	6.000,00	6.000,00
18.122.0006.2157.0000	MANUTENÇÃO DO FUNDO MUNICIPAL DE MEIO AMBIENTE - F.M.A.	0,00	0,00	6.000,00	6.000,00
18	541 Preservação e Conservação Ambiental	0,00	5.000,00	12.000,00	17.000,00
18	541 0006 QUALIDADE DE VIDA E RESPEITO AO MEIO AMBIENTE	0,00	5.000,00	12.000,00	17.000,00
18.541.0006.1118.0000	CONSTRUÇÃO E RECUPERAÇÃO DE PARQUES AMBIENTAIS	0,00	3.000,00	0,00	3.000,00
18.541.0006.1119.0000	AQUISIÇÃO DE EQUIPAMENTOS PARA A BRIGADA DE INCÊNDIO	0,00	2.000,00	0,00	2.000,00
18.541.0006.2029.0000	PRESERVAÇÃO AMBIENTAL DOS PARQUES PÚBLICOS	0,00	0,00	5.000,00	5.000,00
18.541.0006.2155.0000	AÇÕES DE COMBATE AO DESMATAMENTO E AS QUEIMADAS	0,00	0,00	4.000,00	4.000,00
18.541.0006.2156.0000	REALIZAÇÃO DE CAMPANHAS DE CONSCIENT. E EDUC. AMBIENTAL	0,00	0,00	3.000,00	3.000,00

**MUNICÍPIO DE BREJO DO PIAUÍ**

AV. JOSE GOMES CHAVES, 81 - CNPJ:01.612.567/0001-81

Orçamento Programa - Exercício de 2026

Anexo 07

Página 9

**PROGRAMA DE TRABALHO DO GOVERNO
DEMONSTRATIVO DE FUNÇÕES, SUBFUNÇÕES E PROGRAMAS
POR PROJETOS, ATIVIDADES E OPERAÇÕES ESPECIAIS**
(Inc. II, § 2º, Art. 2º)

Código	Especificação	Operação Especial	Projetos	Atividades	T o t a l
18	Gestão Ambiental	0,00	7.000,00	174.000,00	181.000,00
20	Agricultura	0,00	107.000,00	414.000,00	521.000,00
20	122 Administração Geral	0,00	10.000,00	345.000,00	355.000,00
20	122 0004 GESTÃO ADMINISTRATIVA EFICIENTE	0,00	10.000,00	0,00	10.000,00
20.122.0004.1033.0000	AQUISIÇÃO DE VEICULO	0,00	5.000,00	0,00	5.000,00
20.122.0004.1034.0000	AQUISIÇÃO DE EQUIPAMENTO E MATERIAL PERMANENTE	0,00	5.000,00	0,00	5.000,00
20	122 0010 DESENVOLVIMENTO E INFRAESTRUTURA RURAL	0,00	0,00	345.000,00	345.000,00
20.122.0010.2030.0000	MANUTENÇÃO DA SECRETARIA MUNICIPAL DE AGRICULTURA	0,00	0,00	345.000,00	345.000,00
20	605 Abastecimento	0,00	37.000,00	9.000,00	46.000,00
20	605 0008 INCENTIVO AO DESENVOLVIMENTO ECONÔMICO	0,00	37.000,00	4.000,00	41.000,00
20.605.0008.1013.0000	CONST., AMPL., REST., EQUIP. DE MERCADOS E FEIRAS	0,00	35.000,00	0,00	35.000,00
20.605.0008.1076.0000	FORTEALECIMENTO DA PISCICULTURA	0,00	2.000,00	0,00	2.000,00
20.605.0008.2034.0000	MANUTENÇÃO DE MERCADOS, FEIRAS E MATADOURO PÚBLICO MUNICIPAL	0,00	0,00	4.000,00	4.000,00
20	605 0010 DESENVOLVIMENTO E INFRAESTRUTURA RURAL	0,00	0,00	5.000,00	5.000,00
20.605.0010.2032.0000	PROGRAMA DE DISTRIBUIÇÃO DE SEMENTES E MUDAS	0,00	0,00	5.000,00	5.000,00
20	606 Extensão Rural	0,00	60.000,00	7.000,00	67.000,00
20	606 0008 INCENTIVO AO DESENVOLVIMENTO ECONÔMICO	0,00	30.000,00	0,00	30.000,00
20.606.0008.1050.0000	CONSTRUIR REST AMPL E EQUIP MATADOURO PÚBL.MUNICIPAL	0,00	30.000,00	0,00	30.000,00
20	606 0010 DESENVOLVIMENTO E INFRAESTRUTURA RURAL	0,00	30.000,00	7.000,00	37.000,00
20.606.0010.1012.0000	CONTRUIR, AMPLIAR E EQUIPAR ESCOLA FAMILIA AGRICOLA	0,00	7.000,00	0,00	7.000,00
20.606.0010.1022.0000	REALIZ DE OBRAS E AQ.DE EQ.P/ CENTRO DE FORM DA AGRICULTURA	0,00	7.000,00	0,00	7.000,00
20.606.0010.1051.0000	IMPLANT. E AMPL DE UNID DE BENEF DO PEND DO CAJU	0,00	2.000,00	0,00	2.000,00
20.606.0010.1065.0000	IMPL E AMPL DO AGROIND DE BENEF DO CAJU E OUT FRUTOS REGIONA	0,00	2.000,00	0,00	2.000,00
20.606.0010.1072.0000	AQUISIÇÃO DE PATRULHA MECANIZADA	0,00	5.000,00	0,00	5.000,00
20.606.0010.1087.0000	CONST. REST. AMPLIAR E EQUIPAR CASA DE FARINHA	0,00	2.000,00	0,00	2.000,00
20.606.0010.1095.0000	AQUISICAO DE TRATORES E/OU IMPLEMENTOS AGRICOLAS	0,00	5.000,00	0,00	5.000,00
20.606.0010.2114.0000	ALUG. DE TRAT. E IMPL. P/ ARAÇÃO E TERC. DE PRODUÇÃO	0,00	0,00	3.000,00	3.000,00
20.606.0010.2119.0000	APOIO A MANUTENCAO DA EMATER	0,00	0,00	4.000,00	4.000,00
20	607 Irrigação	0,00	0,00	3.000,00	3.000,00
20	607 0010 DESENVOLVIMENTO E INFRAESTRUTURA RURAL	0,00	0,00	3.000,00	3.000,00
20.607.0010.2113.0000	IMPLANTAÇÃO E MANUT. DE PROJ. COMUNITÁRIO. DE IRRIGAÇÃO	0,00	0,00	3.000,00	3.000,00
20	608 Promoção da Produção Agropecuária	0,00	0,00	50.000,00	50.000,00
20	608 0008 INCENTIVO AO DESENVOLVIMENTO ECONÔMICO	0,00	0,00	50.000,00	50.000,00
20.608.0008.2031.0000	APOIO A PRODUÇÃO AGRÍCOLA	0,00	0,00	50.000,00	50.000,00
27	Desporto e Lazer	0,00	118.000,00	227.000,00	345.000,00
27	812 Desporto Comunitário	0,00	100.000,00	0,00	100.000,00

**MUNICÍPIO DE BREJO DO PIAUÍ**

AV. JOSE GOMES CHAVES, 81 - CNPJ:01.612.567/0001-81

Orçamento Programa - Exercício de 2026

Anexo 07

Página 10

**PROGRAMA DE TRABALHO DO GOVERNO
DEMONSTRATIVO DE FUNÇÕES, SUBFUNÇÕES E PROGRAMAS
POR PROJETOS, ATIVIDADES E OPERAÇÕES ESPECIAIS**
(Inc.II, § 2º, Art.2º)

Código	Especificação	Operação Especial	Projetos	Atividades	T o t a l
27	Desporto e Lazer	0,00	118.000,00	227.000,00	345.000,00
27	812 Desporto Comunitário	0,00	100.000,00	0,00	100.000,00
27	812 0006 QUALIDADE DE VIDA E RESPEITO AO MEIO AMBIENTE	0,00	100.000,00	0,00	100.000,00
27.812.0006.1045.0000	CONSTRUIR E RECUPERAR CAMPO DE FUTEBOL	0,00	100.000,00	0,00	100.000,00
27	813 Lazer	0,00	18.000,00	227.000,00	245.000,00
27	813 0006 QUALIDADE DE VIDA E RESPEITO AO MEIO AMBIENTE	0,00	18.000,00	227.000,00	245.000,00
27.813.0006.1049.0000	CONSTRUÇÃO, REFORMA E AMPLIAÇÃO DO ESTÁDIO MUNICIPAL	0,00	10.000,00	0,00	10.000,00
27.813.0006.1085.0000	CONSTRUIR / RECUPERAR QUADRAS E GINÁSIOS DE ESPORTES	0,00	6.000,00	0,00	6.000,00
27.813.0006.1096.0000	CONSTRUIR E EQUIPAR ACADEMIA AO AR LIVRE	0,00	2.000,00	0,00	2.000,00
27.813.0006.2086.0000	APOIO AO DESPORTO AMADOR	0,00	0,00	48.000,00	48.000,00
27.813.0006.2087.0000	ENCARGOS COM O DEPARTAMENTO DE ESPORTE	0,00	0,00	179.000,00	179.000,00
28	Encargos Especiais	741.000,00	0,00	0,00	741.000,00
28	843 Serviço da Dívida Interna	480.000,00	0,00	0,00	480.000,00
28	843 0004 GESTÃO ADMINISTRATIVA EFICIENTE	480.000,00	0,00	0,00	480.000,00
28.843.0004.2026.0000	ENCARGOS DA DIVIDA INTERNA	480.000,00	0,00	0,00	480.000,00
28	846 Outros Encargos Especiais	261.000,00	0,00	0,00	261.000,00
28	846 0004 GESTÃO ADMINISTRATIVA EFICIENTE	261.000,00	0,00	0,00	261.000,00
28.846.0004.2020.0000	ENCARGOS COM PASEP	261.000,00	0,00	0,00	261.000,00
99	Reserva de Contingência	200.000,00	0,00	0,00	200.000,00
99	999 Reserva de Contingência	200.000,00	0,00	0,00	200.000,00
99	999 0999 RESERVA DE CONTINGÊNCIA	200.000,00	0,00	0,00	200.000,00
99.999.0999.2999.0000	RESERVA DE CONTINGÊNCIA	200.000,00	0,00	0,00	200.000,00
TOTAL		941.000,00	11.749.000,00	42.310.000,00	55.000.000,00

FABIANO FEITOSA
LIRA:50794752349Assinado de forma digital
por FABIANO FEITOSA
LIRA:50794752349FABIANO FEITOSA LIRA
PREFEITO MUNICIPAL
507.947.523-49GINA SOBREIRO DA
COSTA:04265664326Assinado de forma digital
por GINA SOBREIRO DA
COSTA:04265664326GINA SOBREIRO DA COSTA
CONTADORA CRC-PI 012893/O-9
042.656.643-26

**MUNICÍPIO DE BREJO DO PIAUÍ**

AV. JOSE GOMES CHAVES, 81 - CNPJ: 01.612.567/0001-81

Orçamento Programa - Exercício de 2026

Anexo 08

Página 1

**DESPESA POR FUNÇÃO, SUBFUNÇÃO E PROGRAMAS
CONFORME O VÍNCULO COM OS RECURSOS**

(Inc. II, § 2º, Art. 2º)

Código	Especificação	Ordinário	Vinculado	Adm. Indireta	T o t a l
01	Legislativa	1.654.000,00			1.654.000,00
01 031	Ação Legislativa	1.654.000,00			1.654.000,00
01 031 0014	DESENVOLVIMENTO E MODERNIZAÇÃO LEGISLATIVA	1.654.000,00			1.654.000,00
04	Administração	7.898.900,00	557.200,00		8.456.100,00
04 091	Defesa da Ordem Jurídica	430.000,00			430.000,00
04 091 0004	GESTÃO ADMINISTRATIVA EFICIENTE	430.000,00			430.000,00
04 122	Administração Geral	6.756.900,00	533.200,00		7.290.100,00
04 122 0004	GESTÃO ADMINISTRATIVA EFICIENTE	6.026.900,00	359.000,00		6.385.900,00
04 122 0010	DESENVOLVIMENTO E INFRAESTRUTURA RURAL	32.000,00			32.000,00
04 122 0011	DESENVOLVIMENTO URBANO	109.000,00	174.200,00		283.200,00
04 122 0013	PLANEJAMENTO GOVERNAMENTAL	589.000,00			589.000,00
04 123	Administração Financeira	4.000,00			4.000,00
04 123 0004	GESTÃO ADMINISTRATIVA EFICIENTE	4.000,00			4.000,00
04 124	Controle Interno	372.000,00			372.000,00
04 124 0004	GESTÃO ADMINISTRATIVA EFICIENTE	372.000,00			372.000,00
04 128	Formação de Recursos Humanos	2.000,00			2.000,00
04 128 0004	GESTÃO ADMINISTRATIVA EFICIENTE	2.000,00			2.000,00
04 131	Comunicação Social	16.000,00			16.000,00
04 131 0004	GESTÃO ADMINISTRATIVA EFICIENTE	16.000,00			16.000,00
04 153	Defesa Terrestre	5.000,00			5.000,00
04 153 0003	FORTALECIMENTO DOS DIREITOS DE CIDADANIA	5.000,00			5.000,00
04 181	Policimento	8.000,00			8.000,00
04 181 0003	FORTALECIMENTO DOS DIREITOS DE CIDADANIA	4.000,00			4.000,00
04 181 0004	GESTÃO ADMINISTRATIVA EFICIENTE	4.000,00			4.000,00
04 301	Atenção Básica	4.000,00			4.000,00
04 301 0004	GESTÃO ADMINISTRATIVA EFICIENTE	4.000,00			4.000,00
04 451	Infra-Estrutura Urbana	1.000,00	24.000,00		25.000,00
04 451 0011	DESENVOLVIMENTO URBANO	1.000,00	24.000,00		25.000,00
04 752	Energia Elétrica	300.000,00			300.000,00
04 752 0004	GESTÃO ADMINISTRATIVA EFICIENTE	300.000,00			300.000,00
08	Assistência Social	1.233.000,00	1.609.500,00		2.842.500,00
08 122	Administração Geral		8.000,00		8.000,00
08 122 0005	GESTÃO DA ASSISTÊNCIA SOCIAL		8.000,00		8.000,00
08 242	Assistência à Pessoa com Deficiência		5.000,00		5.000,00
08 242 0005	GESTÃO DA ASSISTÊNCIA SOCIAL		5.000,00		5.000,00
08 243	Assistência à Criança e ao Adolescente	15.000,00	225.000,00		240.000,00
08 243 0005	GESTÃO DA ASSISTÊNCIA SOCIAL		195.000,00		195.000,00
08 243 0007	MORADIA DIGNA PARA AS FAMILIAS	15.000,00	30.000,00		45.000,00
08 244	Assistência Comunitária	1.218.000,00	1.371.500,00		2.589.500,00
08 244 0004	GESTÃO ADMINISTRATIVA EFICIENTE	559.000,00			559.000,00
08 244 0005	GESTÃO DA ASSISTÊNCIA SOCIAL	659.000,00	1.371.500,00		2.030.500,00
10	Saúde		10.787.500,00		10.787.500,00
10 301	Atenção Básica		10.548.500,00		10.548.500,00
10 301 0002	SAÚDE HUMANIZADA, ÁGIL E RESOLUTA		10.548.500,00		10.548.500,00

**MUNICÍPIO DE BREJO DO PIAUÍ**

AV. JOSE GOMES CHAVES, 81 - CNPJ: 01.612.567/0001-81

Orçamento Programa - Exercício de 2026

Anexo 08

Página 2

**DESPESA POR FUNÇÃO, SUBFUNÇÃO E PROGRAMAS
CONFORME O VÍNCULO COM OS RECURSOS**

(Inc. II, § 2º, Art. 2º)

Código	Especificação	Ordinário	Vinculado	Adm. Indireta	T o t a l
10 303	Suporte Profilático e Terapêutico		45.000,00		45.000,00
10 303 0002	SAÚDE HUMANIZADA, ÁGIL E RESOLUTA		45.000,00		45.000,00
10 304	Vigilância Sanitária		14.000,00		14.000,00
10 304 0002	SAÚDE HUMANIZADA, ÁGIL E RESOLUTA		14.000,00		14.000,00
10 305	Vigilância Epidemiológica		180.000,00		180.000,00
10 305 0002	SAÚDE HUMANIZADA, ÁGIL E RESOLUTA		180.000,00		180.000,00
12	Educação		18.166.300,00		18.166.300,00
12 361	Ensino Fundamental		15.090.300,00		15.090.300,00
12 361 0001	DESENVOLVIMENTO DA EDUCAÇÃO DE QUALIDADE		13.427.300,00		13.427.300,00
12 361 0004	GESTÃO ADMINISTRATIVA EFICIENTE		1.660.000,00		1.660.000,00
12 361 0009	QUALIFICAÇÃO SOCIAL E PROFISSIONAL		3.000,00		3.000,00
12 365	Educação Infantil		3.044.000,00		3.044.000,00
12 365 0001	DESENVOLVIMENTO DA EDUCAÇÃO DE QUALIDADE		3.044.000,00		3.044.000,00
12 366	Educação de Jovens e Adultos		23.000,00		23.000,00
12 366 0001	DESENVOLVIMENTO DA EDUCAÇÃO DE QUALIDADE		23.000,00		23.000,00
12 367	Educação Especial		9.000,00		9.000,00
12 367 0001	DESENVOLVIMENTO DA EDUCAÇÃO DE QUALIDADE		9.000,00		9.000,00
13	Cultura	418.000,00	163.400,00		581.400,00
13 122	Administração Geral	8.000,00			8.000,00
13 122 0004	GESTÃO ADMINISTRATIVA EFICIENTE	1.000,00			1.000,00
13 122 0008	INCENTIVO AO DESENVOLVIMENTO ECONÔMICO	5.000,00			5.000,00
13 122 0012	DESENVOLVIMENTO E PROMOÇÃO CULTURAL	2.000,00			2.000,00
13 391	Patrimônio Histórico, Artístico e Arqueológico		2.000,00		2.000,00
13 391 0012	DESENVOLVIMENTO E PROMOÇÃO CULTURAL		2.000,00		2.000,00
13 392	Difusão Cultural	410.000,00	159.400,00		569.400,00
13 392 0012	DESENVOLVIMENTO E PROMOÇÃO CULTURAL	410.000,00	159.400,00		569.400,00
13 695	Turismo		2.000,00		2.000,00
13 695 0008	INCENTIVO AO DESENVOLVIMENTO ECONÔMICO		2.000,00		2.000,00
15	Urbanismo	3.266.000,00	4.886.200,00		8.152.200,00
15 121	Planejamento e Orçamento	3.000,00			3.000,00
15 121 0013	PLANEJAMENTO GOVERNAMENTAL	3.000,00			3.000,00
15 122	Administração Geral	2.803.000,00	1.306.200,00		4.109.200,00
15 122 0004	GESTÃO ADMINISTRATIVA EFICIENTE	2.798.000,00	1.226.200,00		4.024.200,00
15 122 0011	DESENVOLVIMENTO URBANO	5.000,00	80.000,00		85.000,00
15 451	Infra-Estrutura Urbana	218.000,00	3.229.000,00		3.447.000,00
15 451 0011	DESENVOLVIMENTO URBANO	218.000,00	3.229.000,00		3.447.000,00
15 452	Serviços Urbanos	242.000,00	351.000,00		593.000,00
15 452 0006	QUALIDADE DE VIDA E RESPEITO AO MEIO AMBIENTE	5.000,00	11.000,00		16.000,00
15 452 0011	DESENVOLVIMENTO URBANO	237.000,00	340.000,00		577.000,00
16	Habitação	9.000,00	16.000,00		25.000,00
16 122	Administração Geral	3.000,00			3.000,00
16 122 0007	MORADIA DIGNA PARA AS FAMILIAS	3.000,00			3.000,00

**DESPESA POR FUNÇÃO, SUBFUNÇÃO E PROGRAMAS
CONFORME O VÍNCULO COM OS RECURSOS**

(Inc. II, § 2º, Art. 2º)

Código	Especificação	Ordinário	Vinculado	Adm. Indireta	T o t a l
16 481	Habitação Rural	5.000,00	6.000,00		11.000,00
16 481 0007	MORADIA DIGNA PARA AS FAMILIAS	5.000,00	6.000,00		11.000,00
16 482	Habitação Urbana	1.000,00	10.000,00		11.000,00
16 482 0007	MORADIA DIGNA PARA AS FAMILIAS	1.000,00	10.000,00		11.000,00
17	Saneamento	527.000,00	1.820.000,00		2.347.000,00
17 511	Saneamento Básico Rural	517.000,00	44.000,00		561.000,00
17 511 0010	DESENVOLVIMENTO E INFRAESTRUTURA RURAL	515.000,00	42.000,00		557.000,00
17 511 0011	DESENVOLVIMENTO URBANO	2.000,00	2.000,00		4.000,00
17 512	Saneamento Básico Urbano	10.000,00	1.776.000,00		1.786.000,00
17 512 0011	DESENVOLVIMENTO URBANO	10.000,00	1.776.000,00		1.786.000,00
18	Gestão Ambiental	181.000,00			181.000,00
18 122	Administração Geral	164.000,00			164.000,00
18 122 0004	GESTÃO ADMINISTRATIVA EFICIENTE	158.000,00			158.000,00
18 122 0006	QUALIDADE DE VIDA E RESPEITO AO MEIO AMBIENTE	6.000,00			6.000,00
18 541	Preservação e Conservação Ambiental	17.000,00			17.000,00
18 541 0006	QUALIDADE DE VIDA E RESPEITO AO MEIO AMBIENTE	17.000,00			17.000,00
20	Agricultura	424.000,00	97.000,00		521.000,00
20 122	Administração Geral	355.000,00			355.000,00
20 122 0004	GESTÃO ADMINISTRATIVA EFICIENTE	10.000,00			10.000,00
20 122 0010	DESENVOLVIMENTO E INFRAESTRUTURA RURAL	345.000,00			345.000,00
20 605	Abastecimento	9.000,00	37.000,00		46.000,00
20 605 0008	INCENTIVO AO DESENVOLVIMENTO ECONÔMICO	4.000,00	37.000,00		41.000,00
20 605 0010	DESENVOLVIMENTO E INFRAESTRUTURA RURAL	5.000,00			5.000,00
20 606	Extensão Rural	7.000,00	60.000,00		67.000,00
20 606 0008	INCENTIVO AO DESENVOLVIMENTO ECONÔMICO		30.000,00		30.000,00
20 606 0010	DESENVOLVIMENTO E INFRAESTRUTURA RURAL	7.000,00	30.000,00		37.000,00
20 607	Irrigação	3.000,00			3.000,00
20 607 0010	DESENVOLVIMENTO E INFRAESTRUTURA RURAL	3.000,00			3.000,00
20 608	Promoção da Produção Agropecuária	50.000,00			50.000,00
20 608 0008	INCENTIVO AO DESENVOLVIMENTO ECONÔMICO	50.000,00			50.000,00
27	Desporto e Lazer	232.000,00	113.000,00		345.000,00
27 812	Desporto Comunitário		100.000,00		100.000,00
27 812 0006	QUALIDADE DE VIDA E RESPEITO AO MEIO AMBIENTE		100.000,00		100.000,00
27 813	Lazer	232.000,00	13.000,00		245.000,00
27 813 0006	QUALIDADE DE VIDA E RESPEITO AO MEIO AMBIENTE	232.000,00	13.000,00		245.000,00
28	Encargos Especiais	725.000,00	16.000,00		741.000,00
28 843	Serviço da Dívida Interna	475.000,00	5.000,00		480.000,00
28 843 0004	GESTÃO ADMINISTRATIVA EFICIENTE	475.000,00	5.000,00		480.000,00
28 846	Outros Encargos Especiais	250.000,00	11.000,00		261.000,00
28 846 0004	GESTÃO ADMINISTRATIVA EFICIENTE	250.000,00	11.000,00		261.000,00
99	Reserva de Contingência	200.000,00			200.000,00

**MUNICÍPIO DE BREJO DO PIAUÍ**

AV. JOSE GOMES CHAVES, 81 - CNPJ:01.612.567/0001-81

Orçamento Programa - Exercício de 2026

Anexo 08

Página 4

**DESPESA POR FUNÇÃO, SUBFUNÇÃO E PROGRAMAS
CONFORME O VÍNCULO COM OS RECURSOS**

(Inc. II, § 2º, Art. 2º)

Código	Especificação	Ordinário	Vinculado	Adm. Indireta	T o t a l
99 999	Reserva de Contingência	200.000,00			200.000,00
99 999 0999	RESERVA DE CONTINGÊNCIA	200.000,00			200.000,00
TOTAL		16.767.900,00	38.232.100,00	0,00	55.000.000,00

FABIANO FEITOSA LIRA
LIRA:50794752349

Assinado de forma digital
por FABIANO FEITOSA
LIRA:50794752349

FABIANO FEITOSA LIRA
PREFEITO MUNICIPAL
507.947.523-49

GINA SOBREIRO DA COSTA
COSTA:04265664326

Assinado de forma digital
por GINA SOBREIRO DA
COSTA:04265664326

GINA SOBREIRO DA COSTA
CONTADORA CRC-PI 012893/O-9
042.656.643-26

**MUNICÍPIO DE BREJO DO PIAUÍ**

AV. JOSE GOMES CHAVES, 81 - CNPJ:01.612.567/0001-81

Orçamento Programa - Exercício de 2026

Anexo 09

Página 1

DEMONSTRATIVO DAS DESPESAS POR ORGÃO E FUNÇÕES DE GOVERNO

(Inc. II, § 2º, Art. 2º)

Orgão:	01 01	CAMARA MUNICIPAL	Valor
Função	01	Legislativa	1.654.000,00
Orgão:	02 01	SECRETARIA MUNICIPAL DE GOVERNO	Valor
Função	04	Administração	1.096.000,00
Orgão:	02 02	SECRETARIA MUNICIPAL DE ADM., PLANEJ., ORÇAMENTO	Valor
Função	04	Administração	6.443.900,00
Função	28	Encargos Especiais	741.000,00
Função	99	Reserva de Contingência	200.000,00
Orgão:	02 03	CONTROLADORIA GERAL DO MUNICIPIO	Valor
Função	04	Administração	90.000,00
Orgão:	02 04	SECRET. MUNICIPAL DE EDUCAÇÃO	Valor
Função	12	Educação	18.166.300,00
Orgão:	02 05	SECRET. MUNICIPAL DE SAÚDE	Valor
Função	04	Administração	45.000,00
Função	10	Saúde	10.787.500,00
Orgão:	02 06	SEC. MUNIC. DE AGRICULTURA E ABASTECIMENTO	Valor
Função	04	Administração	24.000,00
Função	20	Agricultura	521.000,00
Orgão:	02 07	SEC. MUN. DE OBRAS, SERV. PÚBL. HABIT., URBANISMO E TRANSPORTE	Valor
Função	04	Administração	316.200,00
Função	15	Urbanismo	8.152.200,00
Função	16	Habitação	25.000,00
Orgão:	02 08	SEC. MUNIC. DE CULTURA, COMUNIC., E TURISMO	Valor
Função	04	Administração	75.000,00
Função	13	Cultura	581.400,00
Orgão:	02 09	SECRETARIA MUNIC. DE ASSIST. SOCIAL E CIDADANIA	Valor
Função	08	Assistência Social	2.842.500,00
Orgão:	02 10	SEC. MUNIC. DE FINANÇAS E TESOUREARIA	Valor
Função	04	Administração	366.000,00

**MUNICÍPIO DE BREJO DO PIAUÍ**

AV. JOSE GOMES CHAVES, 81 - CNPJ:01.612.567/0001-81

Orçamento Programa - Exercício de 2026

Anexo 09

Página 2

DEMONSTRATIVO DAS DESPESAS POR ORGÃO E FUNÇÕES DE GOVERNO

(Inc. II, § 2º, Art. 2º)

Orgão:	02 11	SECRET. MUNIC. DE MEIO AMBIENTE E REC. HÍDRICOS	Valor
Função	17	Saneamento	2.347.000,00
Função	18	Gestão Ambiental	181.000,00
Orgão:	02 12	SEC. MUNIC. DE ESPORTE E LAZER	Valor
Função	27	Desporto e Lazer	345.000,00
TOTAL GERAL			55.000.000,00

RESUMO DO TOTAL ORÇADO POR ORGÃO

01 01	CAMARA MUNICIPAL	1.654.000,00
02 01	SECRETARIA MUNICIPAL DE GOVERNO	1.096.000,00
02 02	SECRETARIA MUNICIPAL DE ADM., PLANEJ., ORÇAMENTO	7.384.900,00
02 03	CONTROLADORIA GERAL DO MUNICIPIO	90.000,00
02 04	SECRET. MUNICIPAL DE EDUCAÇÃO	18.166.300,00
02 05	SECRET. MUNICIPAL DE SAÚDE	10.832.500,00
02 06	SEC. MUNIC. DE AGRICULTURA E ABASTECIMENTO	545.000,00
02 07	SEC. MUN. OBRAS, SERV. PÚBL. HABIT., URB. E TRANSPORTE	8.493.400,00
02 08	SEC. MUNIC. DE CULTURA, COMUNIC., E TURISMO	656.400,00
02 09	SECRETARIA MUNICIPAL DE ASSIST. SOCIAL E CIDADANIA	2.842.500,00
02 10	SEC. MUNIC. DE FINANÇAS E TESOUREARIA	366.000,00
02 11	SECRET. MUNIC. DE MEIO AMBIENTE E REC. HÍDRICOS	2.528.000,00
02 12	SEC. MUNIC. DE ESPORTE E LAZER	345.000,00
TOTAL		55.000.000,00

RESUMO DO TOTAL ORÇADO POR FUNÇÃO

01	Legislativa	1.654.000,00
04	Administração	8.456.100,00
08	Assistência Social	2.842.500,00
10	Saúde	10.787.500,00
12	Educação	18.166.300,00
13	Cultura	581.400,00
15	Urbanismo	8.152.200,00
16	Habitação	25.000,00
17	Saneamento	2.347.000,00
18	Gestão Ambiental	181.000,00
20	Agricultura	521.000,00
27	Desporto e Lazer	345.000,00
28	Encargos Especiais	741.000,00
99	Reserva de Contingência	200.000,00
TOTAL		55.000.000,00



MUNICÍPIO DE BREJO DO PIAUÍ

AV. JOSE GOMES CHAVES, 81 - CNPJ:01.612.567/0001-81

Orçamento Programa - Exercício de 2026

Anexo 09

Página 3

DEMONSTRATIVO DAS DESPESAS POR ORGÃO E FUNÇÕES DE GOVERNO

(Inc. II, § 2º, Art. 2º)

FABIANO FEITOSA Assinado de forma
LIRA:5079475234 digital por FABIANO
FEITOSA
9 LIRA:50794752349

FABIANO FEITOSA LIRA
PREFEITO MUNICIPAL
507.947.523-49

GINA SOBREIRO DA Assinado de forma digital
COSTA:0426566432 por GINA SOBREIRO DA
6 COSTA:04265664326

GINA SOBREIRO DA COSTA
CONTADORA CRC-PI 012893/O-9
042.656.643-26

**MUNICÍPIO DE BREJO DO PIAUÍ**

AV. JOSE GOMES CHAVES, 81 - CNPJ: 01.612.567/0001-81

Orçamento Programa - Exercício de 2026

Anexo 11

Página 1

SEGURIDADE SOCIAL

Código	Especificação	Categoria	Função
08	Assistência Social		2.842.500,00
3.1.90.04.00	CONTRATAÇÃO POR TEMPO DETERMINADO	552.000,00	
3.1.90.11.00	VENCIMENTOS E VANTAGENS FIXAS - PESSOAL CIVIL	541.000,00	
3.1.90.13.00	OBRIGAÇÕES PATRONAIS	71.000,00	
3.1.90.16.00	OUTRAS DESPESAS VARIÁVEIS - PESSOAL CIVIL	1.000,00	
3.1.90.91.00	SENTENÇAS JUDICIAIS	1.000,00	
3.1.90.92.00	DESPESAS DE EXERCÍCIOS ANTERIORES	2.500,00	
3.1.90.94.00	INDENIZAÇÕES E RESTITUIÇÕES TRABALHISTAS	1.000,00	
3.3.90.14.00	DIÁRIAS - CIVIL	19.500,00	
3.3.90.18.00	AUXÍLIO FINANCEIRO A ESTUDANTES	25.000,00	
3.3.90.30.00	MATERIAL DE CONSUMO	381.500,00	
3.3.90.32.00	MATERIAL, BEM OU SERVIÇO PARA DISTRIBUIÇÃO GR/	49.000,00	
3.3.90.36.00	OUTROS SERVIÇOS DE TERCEIROS - PESSOA FÍSICA	352.500,00	
3.3.90.39.00	OUTROS SERVIÇOS DE TERCEIROS - PESSOA JURÍDIC.	679.500,00	
3.3.90.40.00	SERVIÇOS DE TECNOLOGIA DA INFORMAÇÃO E COMUI	9.000,00	
3.3.90.48.00	OUTROS AUXÍLIOS FINANCEIROS A PESSOAS FÍSICAS	8.000,00	
3.3.90.92.00	DESPESAS DE EXERCÍCIOS ANTERIORES	2.000,00	
3.3.90.93.00	INDENIZAÇÕES E RESTITUIÇÕES	3.000,00	
4.4.90.51.00	OBRAS E INSTALAÇÕES	12.000,00	
4.4.90.52.00	EQUIPAMENTOS E MATERIAL PERMANENTE	132.000,00	
10	Saúde		10.787.500,00
3.1.90.04.00	CONTRATAÇÃO POR TEMPO DETERMINADO	1.275.000,00	
3.1.90.11.00	VENCIMENTOS E VANTAGENS FIXAS - PESSOAL CIVIL	2.256.000,00	
3.1.90.13.00	OBRIGAÇÕES PATRONAIS	408.000,00	
3.1.90.16.00	OUTRAS DESPESAS VARIÁVEIS - PESSOAL CIVIL	17.000,00	
3.1.90.91.00	SENTENÇAS JUDICIAIS	3.000,00	
3.1.90.92.00	DESPESAS DE EXERCÍCIOS ANTERIORES	4.000,00	
3.1.90.94.00	INDENIZAÇÕES E RESTITUIÇÕES TRABALHISTAS	3.000,00	
3.3.90.14.00	DIÁRIAS - CIVIL	24.500,00	
3.3.90.30.00	MATERIAL DE CONSUMO	2.547.000,00	
3.3.90.32.00	MATERIAL, BEM OU SERVIÇO PARA DISTRIBUIÇÃO GR/	10.000,00	
3.3.90.35.00	SERVIÇOS DE CONSULTORIA	10.000,00	
3.3.90.36.00	OUTROS SERVIÇOS DE TERCEIROS - PESSOA FÍSICA	490.000,00	
3.3.90.39.00	OUTROS SERVIÇOS DE TERCEIROS - PESSOA JURÍDIC.	2.900.000,00	
3.3.90.40.00	SERVIÇOS DE TECNOLOGIA DA INFORMAÇÃO E COMUI	9.000,00	
3.3.90.47.00	OBRIGAÇÕES TRIBUTÁRIAS E CONTRIBUTIVAS	1.000,00	
3.3.90.48.00	OUTROS AUXÍLIOS FINANCEIROS A PESSOAS FÍSICAS	15.000,00	
3.3.90.92.00	DESPESAS DE EXERCÍCIOS ANTERIORES	3.000,00	
3.3.90.93.00	INDENIZAÇÕES E RESTITUIÇÕES	6.000,00	
4.4.90.51.00	OBRAS E INSTALAÇÕES	260.000,00	
4.4.90.52.00	EQUIPAMENTOS E MATERIAL PERMANENTE	541.000,00	
4.4.90.61.00	AQUISIÇÃO DE IMÓVEIS	5.000,00	



MUNICÍPIO DE BREJO DO PIAUÍ

AV. JOSE GOMES CHAVES, 81 - CNPJ: 01.612.567/0001-81

Orçamento Programa - Exercício de 2026

SEGURIDADE SOCIAL

Anexo 11

Página 2

Código	Especificação	Categoria	Função
TOTAL			13.630.000,00

FABIANO FEITOSA
LIRA: 5079475234
9

Assinado de forma digital por FABIANO FEITOSA
LIRA: 50794752349

FABIANO FEITOSA LIRA
PREFEITO MUNICIPAL
507.947.523-49

GINA SOBREIRO DA COSTA
COSTA: 04265664326
9

Assinado de forma digital por GINA SOBREIRO DA COSTA
COSTA: 04265664326

GINA SOBREIRO DA COSTA
CONTADORA CRC-PI 012893/O-9
042.656.643-26